

### LAMPIRAN 1

### KEGIATAN PENYALURAN ZAKAT





KSU UJKS

BMT "BINTORO MADANI"

*Anyan*

*Sahabat Usaha Umat*

Komplek Pertokoan Tembiring Indah Blok A No. 7-11 Demak

Telp. (0291) 6904741 email: bmtbintoromadani@gmail.com

### SURAT KETERANGAN

Dengan ini menerangkan bahwa:

Nama : Ruli Indrawati  
Nim : 092411152  
Jurusan : Ekonomi Islam  
Fakultas : Syariah & Ekonomi Islam  
Perguruan Tinggi : Institut Agama Islam Negeri Walisongo

Telah melakukan riset di BMT BINTORO MADANI Demak pada tanggal 14 Oktober 2012 – 10 Desember 2012.

Demikian surat keterangan ini dibuat untuk digunakan sebagaimana mestinya.

Agus Musadad  
Manager



Demak, 22 Desember 2012

Siti Musdalifah, S.Sos  
Koordinator Zis

## PEDOMAN WAWANCARA

1. Bagaimana sejarah berdirinya BMT BINTORO MADANI Demak?
2. Bagaimana perkembangan BMT BINTORO MADANI Demak?
3. Apa Visi dan Misinya?
4. Apa tujuan BMT BINTORO MADANI Demak?
5. Bagaimana struktur organisasinya?
6. Apa program kerjanya?
7. Bagaimana fungsi kepengurusannya di lapangan?
8. Daerah apa saja wilayah cakupan BMT BINTORO MADANI Demak?
9. Bagaimana perencanaan BMT BINTORO MADANI Demak?
10. Bagaimana pengorganisasian BMT BINTORO MADANI Demak?
11. Bagaimana pelaksanaan di lapangan yang dilakukan BMT BINTORO MADANI Demak ?
12. Bagaimana bentuk pengawasan yang ada di BMT BINTORO MADANI Demak?
13. Bagaimanakah cara yang dilakukan BMT BINTORO MADANI dalam penghimpunan, penyaluran dan pendayagunaan zakat?
14. Apa saja kendala-kendala yang dihadapi BMT BINTORO MADANI?
15. Bagaimana cara menangani kendala-kendala yang ada?
16. Apa kriteria bagi seorang karyawan yang dapat menjadi seorang *Amil* di BMT BINTORO MADANI?
17. Bagaimana cara penetapan karyawan sesuai dengan *skill* yang dimiliki?

18. Apa saja pengarahan yang dilakukan untuk karyawan agar berkerja sesuai yang diinginkan?
19. Bagaimana cara mengendalikan karyawan?
20. Apa saja yang dilakukan agar karyawan yang ada dapat mengembangkan *skillnya*?
21. Kesalahan apa yang dilakukan karyawan yang masih mendapatkan kompensasi?
22. Bagaimana cara menjaga agar karyawan tetap bersedia berkerja di BMT BINTORO MADANI?
23. Apa saja kedisiplinan yang diterapkan di BMT BINTORO MADANI?
24. Kesalahan seperti apa yang bisa membuat karyawan diberhentikan dari BMT BINTORO MADANI?
25. Dari mana saja dana zakat yang diperoleh di BMT BINTORO MADANI?
26. Bagaimana cara memaksimalkan dana yang ada untuk disalurkan kepada mustahiq?
27. Sejauh mana efektivitas pelaksanaan program dari semua kegiatan proses internal atau mekanisme organisasi yang di laksanakan oleh BMT BINTORO MADANI?
28. Apakah hasil dari semua yang direncanakan sesuai dengan tujuan ataukah tidak?



KEMENTERIAN AGAMA  
INSTITUT AGAMA ISLAM NEGERI WALISONGO  
FAKULTAS SYARIAH

Jl. Prof. Dr. Hamka Kampus III Ngaliyan Telp. / Fax. 7601291, 7624691 Semarang 50185

Nomor : In.06.2/D/TL.00/727/2013  
Lampiran : 1 (satu) bendel Proposal  
Hal : Mohon Izin Riset  
A.n. Ruli Indrawati

Semarang, 11 April 2013

Kepada Yth.  
Pimpinan BMT Bintoro Madani Demak  
Di Komplek Pertokoan Tembiring Jogo Indah Blok A No.9-11 Demak

*Assalamu'alaikum Wr. Wb.*

Diberitahukan dengan hormat, bahwa dalam rangka pelaksanaan Tri Dharma Perguruan Tinggi, mahasiswa kami :

N a m a : Ruli Indrawati  
N I M : 092411152  
Jurusan : Ekonomi Islam

Sangat membutuhkan data guna penulisan skripsi yang berjudul:  
"Analisis Efektifitas Manajemen ZIS di BMT Bintoro Madani Demak."

Dosen Pembimbing I : Achmad Arief Budiman, M.Ag  
Dosen Pembimbing II : H. Suwanto, S.Ag., MM

Untuk itu kami mohon agar mahasiswa tersebut diberi izin untuk melaksanakan penelitian di wilayah/lembaga dimaksud selama 1 (satu) bulan sejak diizinkan.

Sebagai bahan pertimbangan bersama ini kami lampirkan :

1. Proposal Skripsi;
2. Daftar Kuesioner;
3. Fotocopy identitas diri (Kartu Mahasiswa).

Atas izin yang diberikan kami ucapkan terima kasih.

*Wassalamu'alaikum Wr. Wb*

A.n. Dekan,  
Pembantu Dekan I



H. Abdul Ghofur, M.Ag.  
NIP. 19670117 199703 1 001

Tembusan

-Dekan Fakultas Syari'ah IAIN Walisongo

**NAMA - NAMA ANAK YANG SUDAH MENDAPAT BEASISWA DARI BAITUL MAAL CAHAYA MADANI**

NO	NAMA ANAK	NAMA ORTU	ALAMAT	NAMA KEPSEK	NAMA WALI KELAS	KLS 1 DIKASIH BEASISWA	WAKTU PENCAIRAN
1	IKA ATA ALA AZKA	MUHAMAD TASRIPIN	BOTOREJO RT 01 RW 03 WONOSALAM DEMAK	YUNUS ANIS, Spd	SITI ZUBAIDAH	III	23-Jul-12
2	NAVISUL KHOIRI	SITI MUKAROMAH	KENDAL DOYONG RT 06 RW 01 WONOSALAM DEMAK	PRIVANTO, Spd	FIKRIYAH UMAMI	I	23-Jul-12
3	ENDANG MAEMUNAH	ULIL ALBAB	BETAHWALANG RT 04 RW 01 BONANG DEMAK	SUPRAYITNO, Spd	SRI RUKMI	III	15-Jul-12
4	FANNY RAHMA DWIYANTI	NUR HAYATI	SIDOGEMAH RT 01 RW 01 SAYUNG DEMAK	Hj. SUPARNI, Spd	REJO, Spd	II	18-Jul-12
5	SABINA WIDYA	KISWADI	GESIK 01/05 BOLO DEMAK	ISWARTINI		TK	14-Dec-12
6	ILHAM KAMALUDIN	RONDI	CABEAN 06/03 DEMAK	ISWARTINI		TK	00-Jan-00

**BAITUL MAAL WATTAMMIL BAITUL MAAL WATTAMMIL**



**KSU UJKS  
BMT "BINTORO MADANI"**  
*Anyar*

*Sahabat Usaha Umat*

Komplek Pertokoan Tembriring Indah Blok A No. 7 - 11 Demak  
Telp. (0291) 6904741 email: bmtbintoromadani@gmail.com

**3. SUJUA (Simpanan Haji Anggota)**  
Simpanan Haji Anggota (SUJUA) disediakan bagi anggota yang beribuduk dan ingin melaksanakan ibadah suci di Baitullah dengan setoran awal minimal : Rp. 100.000,- dan apabila jumlah simpanan telah mencapai 5 jutaan anggota akan dibantu pihak BMT untuk mendaftar dan mendapatkan Kuota Haji, dalam hal ini pihak BMT bekerjasama dengan BANK Syariah Mandiri (BSM) ataupun BANK Syariah lainnya.

**4. SIMKA (Simpanan Bejangka)**

Merupakan produk simpanan anggota dengan ketentuan jangka waktu 6 bulan, 12 bulan. Setoran minimal Rp. 500.000,- dengan perhitungan Nisbah (bagi hasil) sebagai berikut :

- SIMKA 3 bulan = 60% - 40% (setara) 1% (bulan)
- SIMKA 6 bulan = 52% - 58% (setara) 1,2% (bulan)
- SIMKA 12 bulan = 44% - 56% (setara) 1,4% (bulan)

**4. Simpanan Tarawun**

Produk simpanan bagi anggota dengan ketentuan setoran tiap bulan Rp. 100.000,- selama jangka waktu 30 bulan, dengan sistem mengundir & gugur, serta tergabung dalam satu kelompok yang anggotanya minimal 100 orang dan bagi setiap anggota akan mendapat bagi hasil sebesar Rp. 300.000,- ditambah hadiah-hadiah yang menarik.

**5. Simpanan WADIZAH (titipan)**

Simpanan yang diperuntukan bagi anggota yang dengan kekhilafan hatinya untuk memitipkan dananya ke BMT Bintoro Madani Anyar yang dapat diambil setiap saat sesuai kebutuhan anggota.

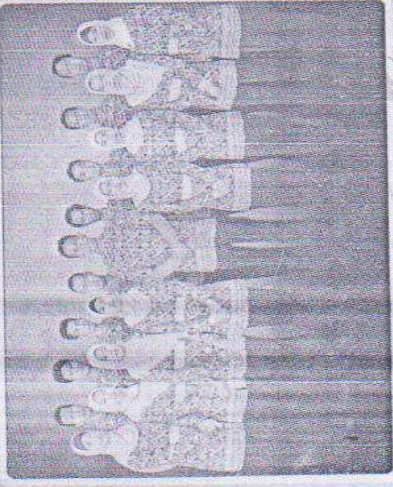

*Kami siap melayani kebutuhan simpanan pinjaman anggota, calon anggota*  
**Segera hubungi :** OPERASI INDONESIA

Kantor pusat : Komplek pertokoan Tembriring Jogo Indah Blok A No. 09 - 11 DEMAK  
Telp. (0291) 6904741, Fax. (0291) 6904741  
Cab. Wonorejo : Kus Pasar Wonorejo No. 62 (Degan Proksomas) Demak (082 830 549)  
Cab. Jebor : Kus Pasar Jebor No. 7 Demak (082 83 8054 86)  
Cab. Bayaran : Jl. Raya Bayaran Demak (082 82 8054 85)

Contact Person :

**Sahabat Usaha Umat**

**Sahabat Usaha Umat**



**KSU UJKS  
BMT "BINTORO MADANI"**  
*Anyar*

*Sahabat Usaha Umat*

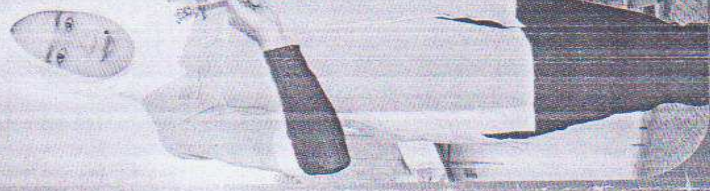

Komplek Pertokoan Tembriring Indah Blok A No. 7 - 11 Demak  
Telp. (0291) 6904741 email: bmtbintoromadani@gmail.com



Baitul Maal Wattamwil (BMT) adalah sebuah lembaga keuangan umat yang didirikan untuk membantu dan mendistribusikan dana zakat, Infaq, shodaqoh (ZIS) kepada yang berhak (8 ashnaf) dengan tanpa mengambil keuntungan. Sebagai tamwil bertugas menghimpun dana dari anggota dan mendistribusikan kembali kepada anggota dengan imbalan bagi hasil (mark up).

BMT adalah sebuah Lembaga Keuangan mikro yang berbadan hukum Koperasi, dimana dalam kegiatan usahanya adalah melayani kebutuhan anggota, baik yang berhubungan dengan simpanan maupun pembiayaan.

Kehadiran BMT Bintoro Madani Anyar dimaksudkan untuk membantu mempercepat proses kesejahteraan masyarakat ekonomi lemah melalui kegiatan penghimpunan dana dan pembiayaan anggota. Selain itu BMT Bintoro Madani Anyar didirikan dengan tujuan

1. Meningkatkan dan mengembangkan ekonomi umat, khususnya pengusaha-pengusaha kecil dan mikro.
2. Meningkatkan produktivitas usaha anggota dengan pembiayaan-pembayaan kepada pengusaha-pengusaha kecil & mikro yang membutuhkan tambahan permodalan.
3. Membebaskan anggota/calon anggota dari cengkraman bunga dan rentener yang sangat memberatkan.
4. Meningkatkan kuantitas dan kuantitas kegiatan usaha, disamping meningkatkan kesempatan kerja dan meningkatkan penghasilan anggota.



Selamat Untuk Semua

## Bagaimana Bisa Mendapat Modal Kerja Dari BMT?

### Syarat Pembiayaan



1. Telah menjadi anggota BMT Bintoro Madani Anyar dan telah memiliki rekening simpanan di BMT Bintoro Madani Anyar.
2. Memiliki usaha yang halal dan layak serta setuju dengan aturan yang ada, jujur dan berakhlak Islam.
3. Berdomisili di wilayah kabupaten Demak dan sekitarnya disertai Foto Copy identitas diri.
4. Memiliki jaminan yang sah dan dapat dipertanggung jawabkan.
5. Bersedia didatangi/survey tempat tinggalnya dan tempat tinggalnya.
6. Bersedia menandatangani akad yang telah disepakati bersama.
7. Bersedia menyalurkan Zakat, Infaq dan Shodaqoh ke BMT Bintoro Madani Anyar.
8. Bersedia dengan sungguh-sungguh untuk bekerjasama dengan prinsip ukhuwah Islamiyah dan saling menguntungkan demi pemberdayaan ekonomi umat.

### PRODUK-PRODUK PEMBIAYAAN

1. Mudhorobah
2. Murroabah
3. Musyarokah
4. Ba'i Bitsaman Ajil (BBA)



Selamat Untuk Semua

## Bagaimana Bisa Menabung di BMT?

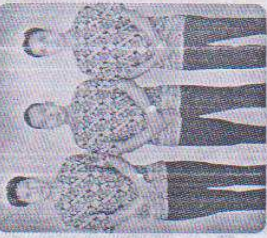

BMT Bintoro Madani Anyar Demak menerima tabungan atau simpanan dari Anggota yang dikelola secara Amanah dan profesional yang dihimpun dari seluruh anggota/calon anggota, baik pelajar, mahasiswa, karyawan, pedagang, petani, ibu rumah tangga, pensiunan maupun pegawai negeri dan lainnya.

BMT Bintoro Madani Anyar memberikan kebebasan kepada anggota untuk bertransaksi, dimana transaksi simpanan dapat dilakukan baik di kantor maupun di rumah yang akan dijemput oleh petugas.



### PRODUK SIMPANAN BMT BINTORO MADANI

#### 1. SIMDIKA (Simpanan Pendidikan Anggota)

Simpanan pendidikan anggota ini diperuntukkan bagi anggota yang memerlukan biaya pendidikan atau sekolah bagi putra-putrinya dari taman kanak-kanak (TK) sampai dengan tingkat Perguruan Tinggi.



Selamat Untuk Semua



# PROGRAM & SASARAN ZIS

## BEASISWA DHU'AFAN

Program Beasiswa dan Pembiayaan bagi siswa SD/MI dan SMP/MTs yang tidak mampu. Program ini dilakukan untuk ikut mensukseskan Program Wajib Belajar dan mengurangi angka Drop Out karena tidak terjangkau biaya pendidikan.

## PENYANTUNAN ANAK YATIM

Santunan diberikan baik berupa pendidikan atau memenuhi kebutuhan hidupnya (sandang, pangan) kepada anak yatim piatu baik panti maupun non panti.

## PEMBERDAYAAN EKONOMI USAHA KECIL

Pemberian Modal Kerja bagi Wirausaha kurang mampu melalui Kelompok Swadaya Masyarakat maupun Perorangan.

## BANTUAN KEMANUSIAAN

Bantuan Kemanusiaan ditujukan bagi masyarakat yang terkena musibah, untuk meringankan beban mereka.

BMT Bintoro Madani Anyar sebagai sebuah Lembaga Keuangan melayani 3 lapisan masyarakat :

1. Aghniya' yang berperan sebagai penanam Modal / Investor
2. Mudhorib yang berperan sebagai pengguna dana produktif
3. Kaum Dhuafa'

Baitul Maal Cahaya Madani adalah bagian integral dari BMT Bintoro Madani Anyar yang berperan sebagai amil zakat, bertugas untuk mengelola dan memberdayakan zakat, infaq, dan shodaqoh bagi pembangunan dan peningkatan kualitas hidup kaum Dhuafa' disekitar kita dan Pengelolaan Baitul Maal ini terpisah dengan BMT. Dana yang berhasil di kumpulkan baik dari Zakat, Infaq dan Shodaqoh, akan kami kelola secara Profesional dan Amanah serta akan kami salurkan pada sasaran (Dhuafa') yang tepat dan benar-benar dalam rangka pemberdayaan bagi mereka (Kaum Dhuafa'), untuk lebih memberi kepastian kepercayaan bagi para Agniya'dan Muzaki ( Pemberi Zakat, Shodaqoh dan Infaq ), maka paling lambat 6 bulan sekali kami akan memberikan laporan hasil pengelolaan Baitul Maal secara terbuka dan terperinci kepada para Muzaki tersebut

**BAITUL MAAL CAHAYA MADANI**

*Kepercayaan Anda Adalah Amanah Kami*

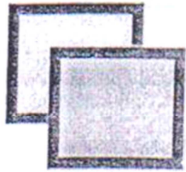

# STRUKTUR ORGANISASI BMT BINTORO MADANI ANYAR DEMAK

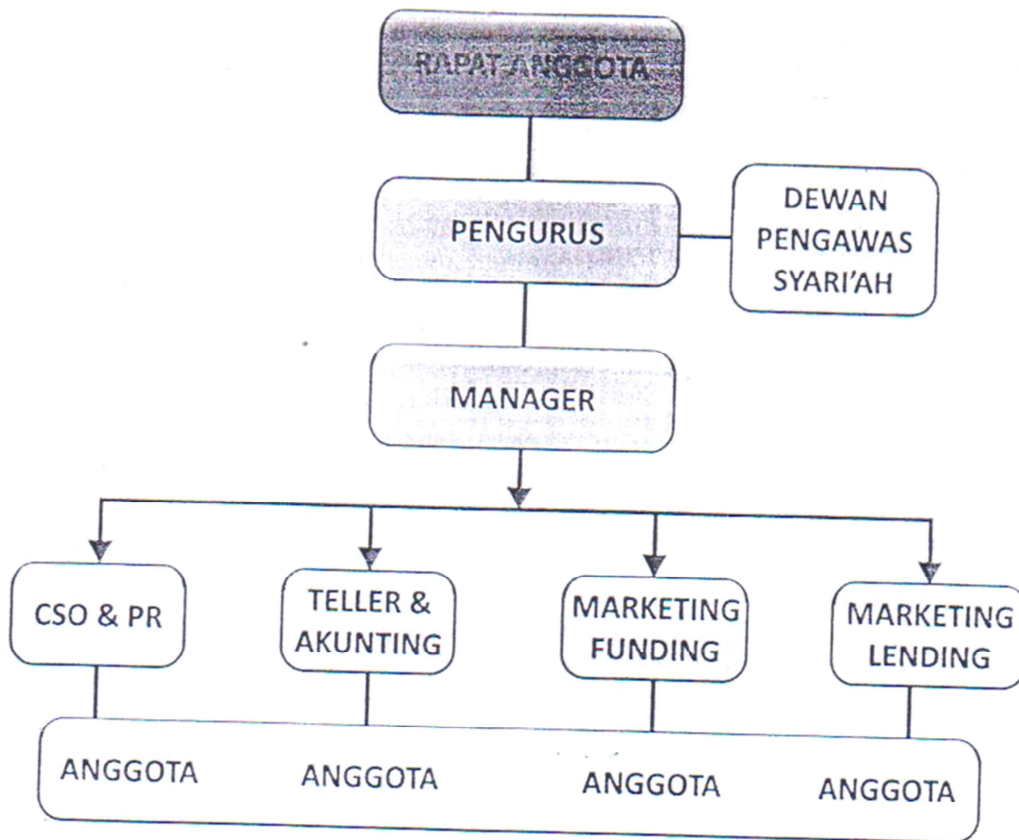

KETERANGAN :

## I. PENGURUS

KETUA  
SEKRETARIS  
BENDAHARA

: AGUS DARMAWAN, SE  
: AGUS MUSADAD  
: ASMANAH

## II. PENGAWAS

KETUA  
ANGGOTA

: KH. ROZIKAN  
: - KH. AHMAD SAHID  
- KH. SYA'RONI

# Lampiran Dokumentasi



Foto Kantor Pelayanan,  
Staf & Karyawan,  
Kegiatan Pelayanan,  
Pelatihan SDM, dan  
Kegiatan Sosial  
Keagamaan.



KEMENTERIAN AGAMA  
INSTITUT AGAMA ISLAM NEGERI WALISONGO  
LEMBAGA PENELITIAN DAN PENGABDIAN  
KEPADA MASYARAKAT (LP2M)

Jl. Walisongo No. 3-5 Semarang 50185 telp/fax. (024) 7615923 email: lppm.walisongo@yahoo.com

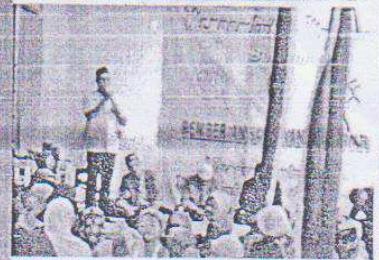
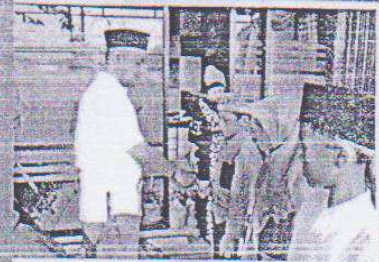
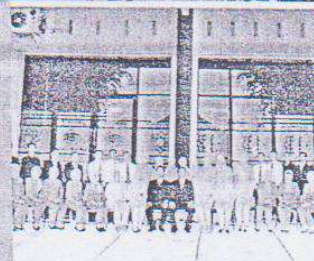
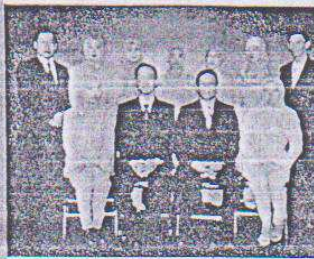
# PIAGAM

Nomor : In.06.0/P2/PP.06/93/2013

Lembaga Penelitian dan Pengabdian kepada Masyarakat (LP2M) Institut  
Agama Islam Negeri (IAIN) Walisongo Semarang, menerangkan bahwa:

Nama : **RULI INDRAWATI**

NIM : 092411152

Fakultas : Syari'ah

telah melaksanakan Kuliah Kerja Nyata (KKN) Angkatan ke-60 tahun 2013  
di Kabupaten Demak dengan nilai :

84 ( 4,0 / A )

Semarang, 11 Juni 2013

A.n. Rektor,  
Ketua

  
**Dr. H. Sholihan, M. Ag.**  
NIP. 19600604 199403 1002