

**BAB II**  
**GAMBARAN UMUM PT. BANK MEGA SYARIAH**  
**CABANG SEMARANG**

**2.1 Sejarah Bank Mega Syariah**

Perjalanan PT Bank Mega Syariah diawali dari sebuah bank umum konvensional bernama PT Bank Umum Tugu yang berkedudukan di Jakarta. Pada tahun 2001, Para Group sekarang berganti nama menjadi CT Corpora), kelompok usaha yang juga menaungi PT Bank Mega, Tbk., Trans TV dan beberapa perusahaan lainnya, mengakuisisi Bank Umum Tugu untuk dikembangkan menjadi bank syariah. Hasil konversi tersebut pada tanggal 25 Agustus 2004 Bank Umum Tugu Resmiberoperasi secara syariah dengan nama PT Bank Syariah Mega Indonesia. Dan terhitung tanggal 23 September 2010 nama badan hukum Bank ini secara resmi telah berubah menjadi PT. Bank Mega Syariah.<sup>8</sup>

Komitmen penuh PT Mega Corpora (dahulu PT Para Global Investindo) sebagai pemilik saham mayoritas untuk menjadikan Bank Mega Syariah sebagai bank syariah terbaik, diwujudkan dengan mengembangkan bank ini melalui pemberian modal kuat demi kemajuan perbankan syariah dan perkembangan ekonomi Indonesia pada umumnya. Penambahan modal dari Pemegang Saham merupakan landasan utama untuk memenuhi tuntutan pasar perbankan yang semakin meningkat dan kompetitif. Dengan upaya tersebut, PT Bank Mega Syariah yang memiliki

---

<sup>8</sup> <http://www.bsmi.co.id>

semboyan “Untuk Kita Semua” tumbuh pesat dan terkendali serta menjadi lembaga keuangan syariah yang berhasil memperoleh berbagai penghargaan dan prestasi.

Seiring dengan perkembangan PT Bank Mega Syariah dan keinginan untuk memenuhi jasa pelayanan kepada masyarakat khususnya yang berkaitan dengan transaksi devisa dan internasional, maka tanggal 16 Oktober 2008 Bank Mega Syariah menyandang predikat sebagai Bank Devisa. Pengakuan ini semakin memperkokoh posisi perseroan sebagai Bank Syariah yang dapat menjangkau bisnis yang lebih luas lagi bagi domestik maupun internasional.

Dalam upaya mewujudkan kinerja sesuai dengan nama yang disandangnya, PT Bank Mega Syariah selalu berpegang pada azas keterbukaan dan kehati-hatian. Didukung oleh beragam produk dan fasilitas perbankan terkini, PT Bank Mega Syariah terus tumbuh dan berkembang hingga saat ini memiliki 394 jaringan kerja dengan komposisi: 8 kantor cabang, 13 kantor cabang pembantu, 49 Gallery Mega Syariah, dan 324 kantor Mega Mitra Syariah (M2S) yang tersebar di Jabotabek, Pulau Jawa, Bali, Sumatera Kalimantan, dan Sulawesi. Dengan menggabungkan profesionalisme dan nilai-nilai rohani yang melandasi kegiatan operasionalnya, PT Bank Mega Syariah hadir untuk mencapai visi menjadi “Bank Syariah Kebanggaan Bangsa”.

## 2.2 Visi dan Misi Bank Mega Syariah

### Visi

Bank syariah kebanggaan bangsa

### Misi

memberikan jasa layanan keuangan syariah terbaik bagi semua kalangan, melalui kinerja organisasi yang unggul, untuk meningkatkan nilai tambah bagi stakeholder dalam mewujudkan kesejahteraan bangsa

### Nilai-nilai

- **Visioner**

berifikir dan melihat jauh ke depan, serta mampu menginspirasi dan membangun peran serta orang lain untuk mencapai hasil yang terbaik

- **Intrapreneur**

Kemampuan mengelola sumber daya dan resiko secara optimal & inovatif dengan berorientasi pada keuntungan dan nilai tambah bagi perusahaan, serta tercapainya kepuasan nasabah

- **Consistent**

Berpegang teguh pada prinsip kebenaran dan menjalankan apa yang dikatakan secara bertanggung jawab

- **Teamwork**

Membangun sinergi yang bernilai tambah untuk mencapai tujuan

bersama, dengan penghargaan terhadap kemajemukan sebagai suatu kekuatan

- **Profesional**

Memiliki kompetensi untuk menyelesaikan tugas sesuai standar yang ditetapkan dengan berlandaskan norma dan etika untuk mencapai tujuan organisasi / perusahaan

- **Sharing**

Sikap mental kelimpahruahan (abundance mentality) dan saling ketergantungan (interdependence) secara tulus dan ikhlas dalam membantu sesama

- **Trustworthy(Amanah)**

Jujur, dapat dipercaya dan senantiasa melaksanakan tugas dengan penuh tanggung jawab. Amanah dari pemegang saham adalah raihlah keuntungan secara maksimal dan berkesinambungan serta taat pada peraturan perusahaan.

**A. Struktur Organisasi Bank Mega Syariah**



**BANK MEGA SYARIAH**  
*Organization Structure*

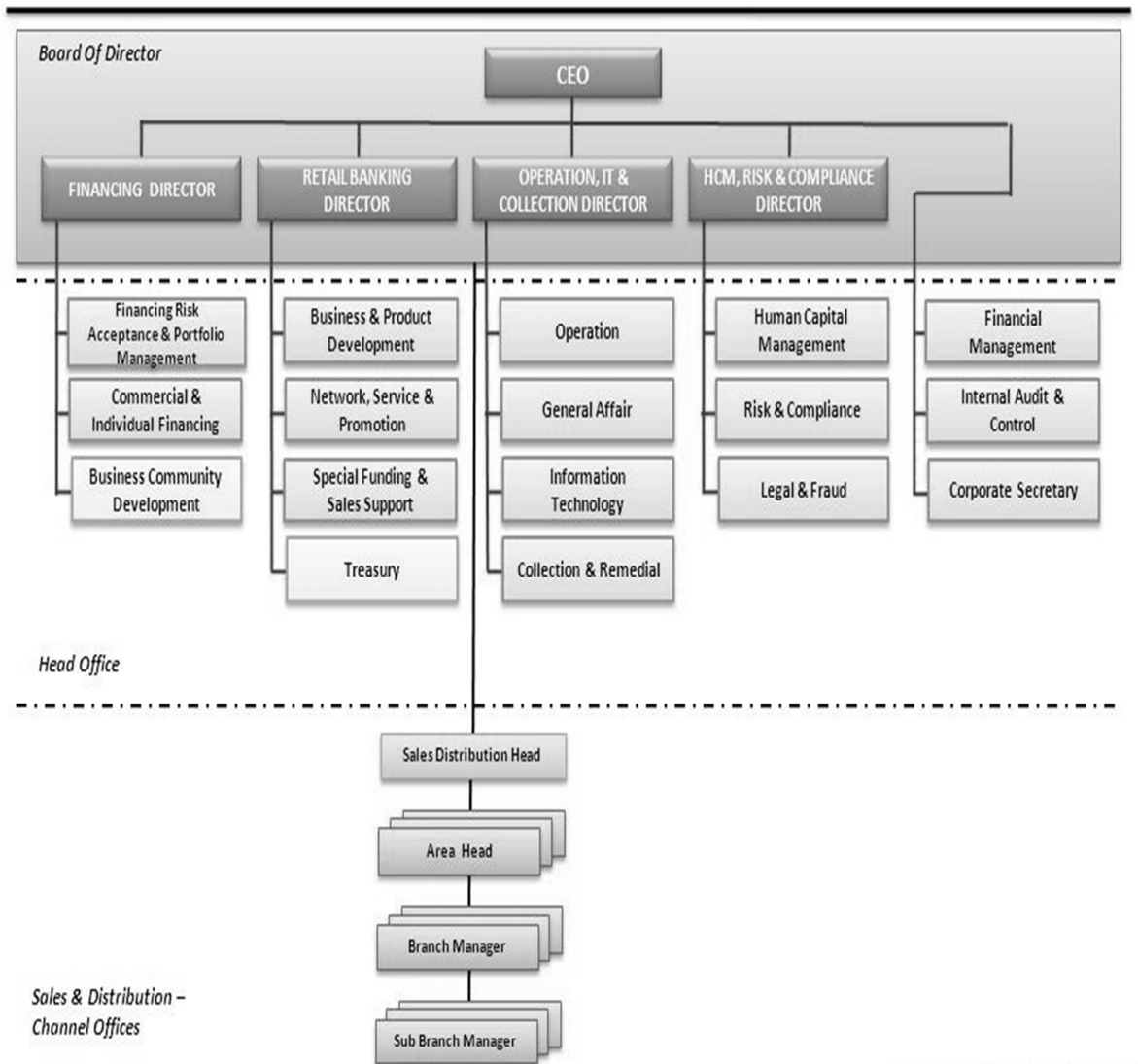

## **B. Kegiatan Usaha Bank Mega Syariah**

Untuk memenuhi berbagai kebutuhan nasabah yang beragam, Bank Mega Syariah merancang dan mengembangkan aneka produk dan layanan yang beragam. Seluruh produk dan layanan tersebut berbasis bagi hasil dan transaksi riil dalam kerangka keadilan, kebaikan, dan tolong – menolong demi terciptanya kemaslahatan seluruh lapisan masyarakat.

### **1. Produk Pendanaan**

Syarat umum dalam pembuatan rekening / tabungan adalah :

- a. Mengisi formulir pembukaan rekening
- b. Melengkapi formulir dengan kartu identitas diri yang sah dan masih berlaku bagi perorangan atau legalitas institusi, identitas pengurus yang sah dan masih berlaku, NPWP serta akta pendirian bagi nasabah institusi.
- c. Melakukan akad dan kontrak pembukaan rekening
- d. Menyetor dana pembukaan Tabungan Utama iB Mega Syariah

#### **➤ Tabungan Utama iB Mega Syariah**

Tabungan Utama iB, leluasa dan sesuai syariah adalah simpanan wadiah yang memungkinkan investasi sesuai syariah sekaligus

memperoleh kemudahan mengelola dana selayaknya tabungan. Tabungan Utama iB diperuntukkan bagi perorangan dan institusi.

➤ Tabungan Fleksi iB Mega Syariah

Fleksi iB, Simpanan Fleksibel Sesuai Syariah adalah simpanan dengan konsep syariah titipan (wadiah) yang dapat Anda manfaatkan untuk berinvestasi dalam waktu yang lebih leluasa.

Fleksi iB memungkinkan Anda:

- Menempatkan dana sesuai syariah dalam jangka waktu sesuai kebutuhan Anda (sekurang - kurangnya 1 minggu)
- Mendapatkan keleluasaan untuk menarik dana sewaktu-waktu
- Menjadikan Fleksi iB jaminan bagi kebutuhan pembiayaan Anda.

➤ Tabungan Rencana iB Mega Syariah

Tabungan Rencana iB Mega Syariah adalah tabungan perencanaan yang memiliki fleksibilitas tinggi dengan akad *mudharabah* yang dapat digunakan untuk merencanakan semua kegiatan sesuai keinginan nasabah.

➤ Tabungan Haji iB Mega Syariah

Tabungan Haji iB Mega Syariah adalah tabungan yang ditujukan untuk nasabah yang akan menjalankan ibadah haji. Dengan menggunakan prinsip *mudharabah muthlaqoh*, produk tabungan ini

memberikan dana talanga kepada nasabah agar lebih cepat berangkat ke tanah suci. Untuk prosedur pendaftarannya hamper sama dengan tabungan lain, bedanya pada setoran awal yaitu Rp. 200.000,00 dan untuk setoran berikutnya minimal Rp. 50.000,00.

➤ Tabungan Investasya Mega Syariah

Adalah tabungan dengan prinsip mudharabah yang memberikan nisbah lebih tinggi untuk dana investasi yang lebih besar. Tabungan investasya memberikan tingkat bagi hasil setara dengan deposito.

Syarat dan Ketentuan :

- a. Setoran awal Rp. 100.000.000,00
- b. Saldo minimum Rp.50.000.000,00

➤ Giro Utama iB Mega Syariah

Giro Utama iB, adalah rekening koran wadiah yang kemungkinan Anda mengelola dana dengan nyaman sesuai kebutuhanMenyimpan dana sesuai syariah dan mendapatkan kemudahan bertransaksi melalui cek dan bilyet giro? Mengapa Tidak? Giro Utama iB dari Bank Mega Syariah bisa menjawab kebutuhan Anda.

Giro Utama iB memberikan anda:

- Cek dan bilyet giro sebagai alat transaksi pembayaran



- Kemudahan menjadikannya jaminan bagi kebutuhan pembiayaan Anda
  - Kemudahan mendapatkan fasilitas bank garansi untuk keperluan usaha Anda
- Deposito Plus iB

Deposito Plus iB, simpanan berjangka mudharabah yang bukan hanya memberikan nisbah bagi hasil yang relatif tinggi, tetapi juga dapat dijadikan fasilitas jaminan untuk kebutuhan pembiayaan Anda. Bagi Anda yang ingin menginvestasikan dana sesuai syariah sekaligus mendapatkan keuntungan optimal, Deposito Plus iB dari Bank Mega Syariah adalah pilihan yang tepat.

Deposito Plus iB menawarkan 4 pilihan jangka waktu dan nisbah bagi hasil sesuai kebutuhan Anda:

Jangka Waktu	Nasabah	Bank
1 bulan	40,00	60,00
3 bulan	40,50	59,50
6 bulan	41,00	59,00
12 bulan	41,00	59,00

\* Dapat berubah sewaktu-waktu

\* Sumber Bank Mega Syariah

Anda juga dapat memperpanjang jangka waktu Deposito Plus iB:

- ❖ *Automatic Roll Over* (perjanjian di awal penempatan untuk otomatis perpanjangan)
- ❖ Dengan konfirmasi pada saat jatuh tempo

## 1. Produk Pembiayaan

### ➤ KPM Utama iB Mega Syariah

KPM Utama iB dari Bank Mega Syariah adalah fasilitas pembiayaan dengan menggunakan konsep syariah murabahah dengan angsuran sesuai kemampuan nasabah yang telah disepakati sejak awal sampai akhir masa pembiayaan sehingga memberikan ketenangan dan kepastian jumlah pembayaran (angsuran) bagi nasabah.

### ➤ Multi Guna iB

Multi Guna iB dari Bank Mega Syariah adalah fasilitas pembiayaan dengan menggunakan konsep syariah murabahah dengan angsuran sesuai kemampuan nasabah yang telah disepakati sejak awal sampai akhir masa pembiayaan sehingga memberikan ketenangan dan kepastian jumlah pembayaran (angsuran) bagi nasabah.

### ➤ Multi Jasa iB

Multi Jasa iB dari Bank Mega Syariah adalah fasilitas pembiayaan dengan menggunakan konsep syariah ijarah dengan angsuran sewa sesuai kemampuan nasabah yang telah disepakati sejak awal sampai akhir masa

pembiayaan sehingga memberikan ketenangan dan kepastian jumlah pembayaran (angsuran) sewa bagi nasabah.

➤ **Pembiayaan Bisnis Investasi iB**

Pembiayaan Bisnis Investasi iB dari Bank Mega Syariah adalah fasilitas pembiayaan dengan menggunakan konsep syariah murabahah dengan angsuran sesuai kemampuan nasabah yang telah disepakati sejak awal sampai akhir masa pembiayaan sehingga memberikan ketenangan dan kepastian jumlah pembayaran (angsuran) bagi nasabah.

➤ **Gadai Syariah iB**

Gadai Syariah iB dari Bank Mega Syariah adalah fasilitas pinjaman dana dengan menggadaikan barang berharga termasuk fasilitas penyimpanannya tanpa adanya tambahan pada saat pengembalian pinjaman dengan menggunakan konsep syariah qardh yaitu pinjaman tanpa tambahan dan konsep syariah Ijarah yaitu perjanjian sewa tempat penyimpanan barang berharga.

➤ **Bank Garansi iB**

Bank Garansi iB dari Bank Mega Syariah adalah fasilitas pembiayaan dengan menggunakan konsep syariah kafalah yaitu akad penjaminan yang diberikan oleh Bank Mega Syariah kepada pihak penerima jaminan (nasabah) atas permintaan pihak terjamin.

Tujuan :

- a. Garansi Penawaran
- b. Garansi Pelaksanaan
- c. Garansi Uang Muka
- d. Garansi Pemeliharaan

➤ PRK Syariah iB

PRK Syariah iB adalah fasilitas pembiayaan dengan line facility dimana penarikan dana nya dapat dilakukan sewaktu-waktu melalui penggunaan rekening koran/giro berdasarkan kebutuhan usaha nasabah yang telah disepakati menggunakan konsep syariah musyarakah dengan nisbah bagi hasil yang disepakati antara bank dan nasabah.

3. Layanan

➤ Mega Syariah CARD

MegaSyariah CARD merupakan fasilitas kartu ATM serbaguna bagi nasabah rekening tabungan Bank Mega Syariah yang dapat digunakan untuk penarikan tunai pada seluruh AMT berlogo ATM Bersama.

➤ Mega Syariah SAFE DEPOSIT BOX

Mega Syariah SAFE DEPOSIT BOX adalah fasilitas penyimpanan barang berharga (safe deposit box) dengan berbagai ukuran dan harga hemat.