

# PENGARUH SPIRITUAL QUOTIENT TERHADAP

## PRODUKTIFITAS KERJA KARYAWAN

### I. IDENTITAS RESPONDEN

Mohon dengan hormat kesediaan bapak/ ibu/ saudara/ i untuk menjawab pertanyaan di kuesioner ini dengan memberikan tanda (√):

a. Nama : .....(boleh dikosongi)

b. Jenis kelamin :

1  Laki-laki      2  Perempuan

c. Berapa usia anda ?

- 1. Dibawah 20 th
- 2. 20 - 29 th
- 3. 30 – 39 th
- 4. 40 – 49 th
- 5. 50 th ke atas

d. Pendidikan :

- 1. SMP
- 2. SMA
- 3. Sarjana

e. Profesi / jabatan :

- 1. Divisi marketing
- 2. Divisi operasional
- 3. Staf

### II. KETENTUAN UMUM

a. Angket ini merupakan cara untuk memperoleh data guna menyelesaikan skripsi tentang Pengaruh Spiritual Quotient (SQ) Terhadap Produktivitas

ditentukan dengan kondisi Bapak/ Ibu/ Saudara/ i.

### III. PERTANYAAN

Keterangan

SS : Sangat setuju

TS : Tidak setuju

ST : Setuju

STS : Sangat tidak setuju

RR : Ragu-ragu

#### A. Spiritual Quotient (SQ)

##### 1. *Dzkrullah*

No	Pernyataan	Jawaban responden				
		SS	ST	RG	TS	STS
1	<b>Niat yang ikhlas</b> Dalam melayani klien yang komplain dan menyebalkan disikapi dengan ramah.					
2	<b>Mempunyai nilai kebaikan</b> Memberikan penjelasan kepada klien tentang produk-produk jasa perusahaan.					

	mengusulkan kepada klien mengikuti produk perusahaan sesuai kemampuan klien.					
--	--	--	--	--	--	--

## 2. *Mensyukuri Nikmat*

No	Pernyataan	Jawaban responden				
		SS	ST	RG	TS	STS
4	<p><b>Pencapaian hasil standar ideal pekerjaan sesuai kemampuan</b></p> <p>Selalu berprasangka baik atas pendapatan yang diperoleh sesuai satandar pekerjaan.</p>					

## 3. *Husnudzon*

No	Pernyataan	Jawaban responden				
		SS	ST	RG	TS	STS
5	<p><b>Kompetisi secara islami</b></p> <p>Dalam meningkatkan prestasi kerja berkompetisi dengan</p>					

	dengan norma yang berlaku.					
6	<p><b>Tolong menolong</b></p> <p>Tidak keberatan menolong rekan kerja saudara, saat dia mengalami masalah atau kesulitan dalam bekerja.</p>					

#### 4. Instropeksi

No	Pernyataan	Jawaban responden				
		SS	ST	RG	TS	STS
7	<p><b>Terbaik</b></p> <p>Dalam melaksanakan pekerjaan dilakukan secara optimal.</p>					
8	<p><b>Lebih baik</b></p> <p>Pekerjaan dikerjakan dengan hati-hati dan teliti.</p>					

#### 5. Sabar dan Tawakal

No	Pernyataan	Jawaban responden				
		SS	ST	RG	TS	STS

	<b>baiknya</b>					
9	Tidak menunda-nunda pekerjaan yang harus diselesaikan.					

### 6. Keikhlasan Menjalani Kehidupan

No	Pernyataan	Jawaban responden				
		SS	ST	RG	TS	STS
10	<b>Kerja keras</b> Tidak keberatan meluangkan waktu untuk lembur pekerjaan yang harus segera diselesaikan secepatnya.					
11	<b>Semangat kerja</b> Tidak pernah mengeluh atas semua pekerjaan yang harus segera diselesaikan.					

### 1. Kuantitas kerja

No	Pernyataan	Jawaban responden				
		SS	ST	RG	TS	STS
12	Tidak pernah melakukan kesalahan dalam bekerja.					

### 2. Kuantitas kerja

No	Pernyataan	Jawaban responden				
		SS	ST	RG	TS	STS
13	Target kuantitas pekerjaan dari perusahaan tidak memberatkan saudara untuk mencapai target yang ditentukan.					

### 3. Pengetahuan pekerjaan

No	Pernyataan	Jawaban responden				
		SS	ST	RG	TS	STS
14	Pekerjaan dapat diselesaikan dengan mudah dan benar.					

No	Pernyataan	Jawaban responden				
		SS	ST	RG	TS	STS
15	Saat berada dalam kesulitan dalam pekerjaan, saudara mempunyai gagasan-gagasan yang baru dalam menyelesaikan permasalahan tersebut.					

### 5. Kerjasama dalam bekerja

No	Pernyataan	Jawaban responden				
		SS	ST	RG	TS	STS
16	Pekerjaan tim atau kelompok diselesaikan bersama-sama tanpa ada perselisihan dalam menyelesaikannya.					

### 6. Ketergantungan

No	Pernyataan	Jawaban responden				
		SS	ST	RG	TS	STS
17	Saudara					

	perusahaan dalam hal kehadiran.					
18	Saudara mendapatkan penjelasan kerja dari atasan.					

### 7. Inisiatif

No	Pernyataan	Jawaban responden				
		SS	ST	RG	TS	STS
19	Melakukan pekerjaan yang menjadi tanggungjawab saudara, tanpa menunggu perintah dari atasan.					

### 8. Personal Kualitas

No	Pernyataan	Jawaban responden				
		SS	ST	RG	TS	STS
20	Saudara mempunyai personal, dan integritas pribadi yang tinggi dalam bekerja.					



## LAMPIRAN 2

### Daftar Seluruh Jawaban Angket

#### Tanggapan Responden Mengenai Pengaruh Spiritual Quotient Terhadap Produktifitas Kerja Karyawan

R	KELAMIN	UMUR	PENDIDIKAN	JABATAN	Q1	Q2	Q3	Q4	Q5	Q6	Q7	Q8	Q9	Q10	Q11	Q12	Q13	Q14	Q15	Q16	Q17	Q18	Q19	Q20	X	Y
1	2	1	2	1	4	5	4	5	5	5	5	5	4	4	4	5	5	4	4	4	3	5	5	5	50	40
2	1	1	2	1	5	4	3	4	4	4	4	3	4	5	4	4	4	5	4	5	4	4	4	5	44	39
3	1	1	2	1	5	4	3	3	4	4	5	4	4	4	4	5	5	5	5	5	4	5	5	5	44	44
4	1	1	1	3	4	3	4	4	4	4	4	5	4	5	4	3	3	3	4	4	4	3	3	4	45	31
5	1	1	2	3	4	3	4	4	4	4	5	4	4	4	3	4	4	4	3	4	4	4	5	4	43	36
6	1	1	2	2	5	4	4	5	4	4	5	4	4	4	3	4	5	4	4	5	5	4	4	4	46	40
7	1	1	2	3	4	4	3	4	4	3	4	4	3	4	5	4	4	4	3	4	4	3	4	4	42	34
8	1	1	2	3	5	4	5	4	5	5	5	4	5	5	5	4	5	4	4	4	5	5	4	5	52	40
9	1	1	2	1	4	4	4	4	5	4	4	3	4	4	4	5	4	5	4	4	4	5	5	4	44	40
10	1	1	2	1	5	4	4	4	4	5	4	4	4	5	4	4	4	4	4	4	4	5	4	4	47	37
11	1	1	2	1	4	3	4	4	4	4	2	3	3	3	3	4	3	4	4	4	4	4	2	3	37	32
12	1	2	2	1	4	4	4	4	4	4	4	5	5	5	3	4	3	4	5	4	4	5	4	5	46	38
13	1	1	2	1	5	4	4	5	4	4	4	4	5	4	3	4	4	5	4	4	5	4	4	5	46	39
14	2	2	2	2	5	5	5	5	4	5	5	5	5	5	5	5	5	4	4	4	4	5	4	3	54	38
15	2	1	2	2	5	4	5	5	4	4	5	3	3	3	4	4	3	4	3	5	4	4	5	4	45	36
16	2	1	2	2	5	4	4	4	4	4	4	5	4	4	4	4	4	4	4	4	4	4	4	5	46	37
17	2	1	2	2	4	4	4	4	4	4	4	4	4	4	4	4	4	4	4	4	4	4	4	4	44	36
18	2	1	2	2	4	4	4	3	4	5	5	3	4	4	5	5	5	5	5	5	5	4	2	5	45	41
19	2	1	2	2	5	5	4	5	4	4	5	4	5	5	4	5	4	5	4	3	4	5	5	5	50	40
20	1	1	2	2	4	5	4	4	5	5	4	4	4	5	4	4	5	4	4	4	4	4	5	5	48	39
21	1	1	2	2	4	4	4	4	5	5	4	4	5	4	4	4	4	5	4	4	4	3	4	4	47	36
22	1	1	2	1	5	4	5	5	4	4	5	4	5	4	4	4	3	4	4	5	5	4	5	4	50	38
23	1	1	2	1	5	4	4	5	3	4	4	3	3	4	3	3	5	5	4	3	3	4	3	4	42	34
24	2	1	2	2	5	4	4	5	4	3	3	5	4	5	4	5	4	5	4	4	4	4	4	5	46	39
25	1	2	2	2	5	5	4	5	4	2	4	5	4	3	3	3	3	5	4	5	4	5	3	1	44	33
26	1	1	2	2	5	5	4	5	4	5	5	5	5	4	3	4	5	5	4	5	4	4	5	5	50	41
27	1	1	2	2	5	4	4	3	5	5	4	3	4	5	4	4	5	4	5	4	5	4	5	5	46	41
28	2	1	2	2	4	5	4	4	5	5	4	3	4	4	4	4	5	4	4	5	5	4	4	5	46	40
29	1	1	2	2	4	3	3	3	3	3	3	3	3	3	3	3	3	3	3	4	4	4	4	4	35	32
30	1	1	2	2	5	4	4	4	4	3	3	3	3	3	3	3	3	4	4	3	3	4	4	4	39	32
31	2	1	2	2	4	4	4	5	5	4	4	5	5	5	4	4	4	4	5	4	4	5	5	5	49	40
32	1	2	2	1	4	4	4	4	4	4	4	4	4	4	4	4	4	4	4	4	4	4	4	4	44	36
33	1	1	2	2	4	4	2	4	4	3	3	3	3	2	4	4	4	4	2	4	3	5	5	5	36	36
34	2	1	2	2	5	5	5	5	4	5	5	5	5	5	5	5	5	4	5	5	5	5	5	5	54	44
35	2	1	2	2	4	5	4	4	3	4	4	4	3	5	3	4	4	4	4	4	4	5	4	5	43	38
36	1	2	2	2	4	4	4	4	4	4	4	4	4	4	4	4	4	4	4	4	4	4	4	4	44	36
37	2	2	2	2	5	5	5	5	5	5	5	5	5	5	5	5	5	5	5	5	5	5	5	5	55	45
38	1	2	2	1	5	4	4	4	5	4	3	4	3	3	4	4	5	4	4	3	4	3	4	5	43	36
39	2	2	1	1	4	4	4	4	4	3	5	4	4	5	5	5	5	4	4	4	4	4	4	4	46	38
40	1	1	2	3	4	3	3	4	3	3	4	4	4	4	4	4	4	4	4	4	4	5	5	5	40	39



### LAMPIRAN 3

#### Statistik Deskriptif Responden

##### Klasifikasi Berdasarkan Umur

		Umur			
		Frequency	Percent	Valid Percent	Cumulative Percent
Valid	dibawah 30th	32	80,0	80,0	80,0
	30-39 <sup>th</sup>	8	20,0	20,0	100,0
	Total	40	100,0	100,0	

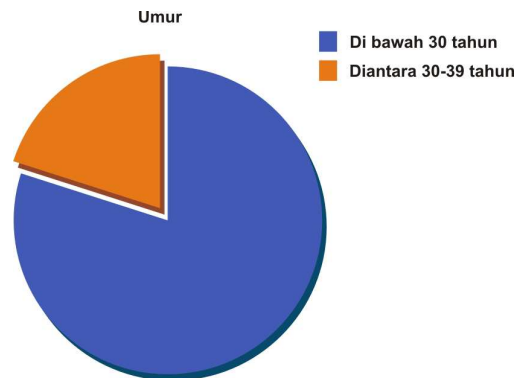

##### Klasifikasi Berdasarkan Kelamin

		Kelamin			
		Frequency	Percent	Valid Percent	Cumulative Percent
Valid	pria	26	65,0	65,0	65,0
	wanita	14	35,0	35,0	100,0
	Total	40	100,0	100,0	

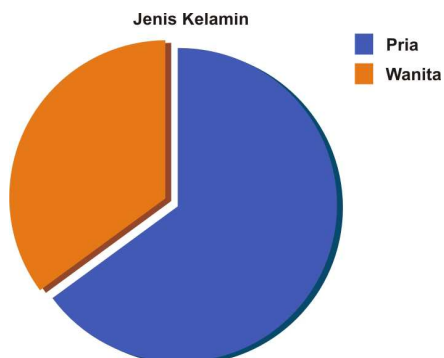

## Klasifikasi Berdasarkan Pendidikan

		Pendidikan			
		Frequency	Percent	Valid Percent	Cumulative Percent
Valid	SMP	1	2,5	2,5	2,5
	SMA	24	60,0	60,0	62,5
	Sarjana	15	37,5	37,5	100,0
Total		40	100,0	100,0	

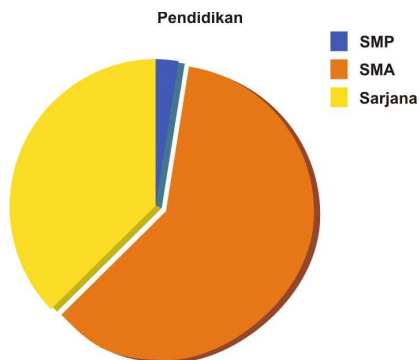

## Klasifikasi Berdasarkan Jabatan

		Jabatan			
		Frequency	Percent	Valid Percent	Cumulative Percent
Valid	Divisi Marketing	13	32,5	32,5	32,5
	Divisi Operasional	22	55,0	55,0	87,5
	Staf	5	12,5	12,5	100,0
Total		40	100,0	100,0	

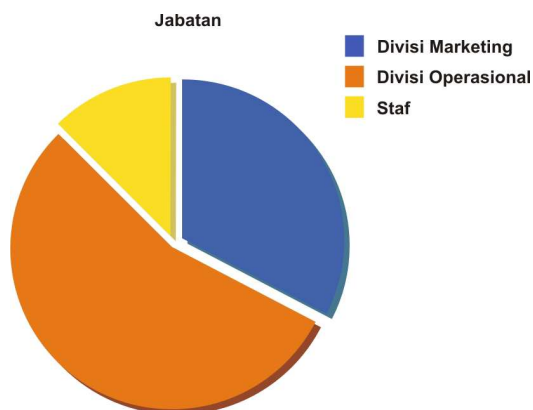

## LAMPIRAN4

### Uji Validitas dan Reliabilitas Angket

Variabel	Item Pertanyaan	Corrected Item pertanyaan Total Correlation	r table	Ket.
Spiritual Quotient (X)	Pertanyaan 1	0,389	0,3044	Valid
	Pertanyaan 2	0,628	0,3044	Valid
	Pertanyaan 3	0,722	0,3044	Valid
	Pertanyaan 4	0,514	0,3044	Valid
	Pertanyaan 5	0,478	0,3044	Valid
	Pertanyaan 6	0,613	0,3044	Valid
	Pertanyaan 7	0,710	0,3044	Valid
	Pertanyaan8	0,620	0,3044	Valid
	Pertanyaan 9	0,795	0,3044	Valid
	Pertanyaan 10	0,664	0,3044	Valid
	Pertanyaan 11	0,466	0,3044	Valid
Produktifitas Kerja (Y)	Pertanyaan 12	0,742	0,3044	Valid
	Pertanyaan 13	0,670	0,3044	Valid
	Pertanyaan 14	0,457	0,3044	Valid
	Pertanyaan 15	0,538	0,3044	Valid
	Pertanyaan 16	0,451	0,3044	Valid
	Pertanyaan 17	0,511	0,3044	Valid
	Pertanyaan 18	0,498	0,3044	Valid
	Pertanyaan 19	0,517	0,3044	Valid
	Pertanyaan 20	0,599	0,3044	Valid

### Uji Reliabilitas

Variabel	Reliabilitas Coefficient	Alpha	Keterangan
X	11 Item pertanyaan	0,828	Reliabel
Y	9 Item pertanyaan	0,715	Reliabel

### Prosentase Kuisisioner

Variabel	Item pertanyaan	Total SS	%	Total S	%	Total N	%	Total TS	%	Total STS	%
Spiritual Quotient (X)	Pertanyaan 1	20	50,0	20	50,0	0	0	0	0	0	0
	Pertanyaan 2	10	25,0	25	60,5	5	12,5	0	0	0	0
	Pertanyaan 3	6	15,0	28	70,0	5	12,5	1	2,5	0	0
	Pertanyaan 4	14	35,0	22	55,0	4	10,0	0	0	0	0
	Pertanyaan 5	10	25,0	25	62,5	5	12,5	0	0	0	0
	Pertanyaan 6	12	30,0	21	52,5	6	15,0	1	2,5	0	0
	Pertanyaan 7	14	35,0	20	50,0	5	12,5	1	2,5	0	0
	Pertanyaan 8	11	27,5	17	42,5	12	30,0	0	0	0	0
	Pertanyaan 9	11	27,5	21	52,5	8	20,0	0	0	0	0
	Pertanyaan 10	17	42,5	16	40,0	6	15,0	1	2,5	0	0
	Pertanyaan 11	6	15,0	24	60,0	10	25,0	0	0	0	0
Produktifitas Kerja (Y)	Pertanyaan 12	10	25,0	25	62,5	5	12,5	0	0	0	0
	Pertanyaan 13	15	37,5	17	42,5	8	20,0	0	0	0	0
	Pertanyaan 14	12	30,0	25	62,5	3	7,5	0	0	0	0
	Pertanyaan 15	7	17,5	29	72,5	3	7,5	1	2,5	0	0
	Pertanyaan 16	11	27,5	25	62,5	4	10,0	0	0	0	0
	Pertanyaan 17	9	22,5	27	67,5	4	10,0	0	0	0	0
	Pertanyaan 18	16	40,0	20	50,0	4	10,0	0	0	0	0
	Pertanyaan 19	15	37,5	20	50,0	3	7,5	2	5,0	0	0
	Pertanyaan 20	21	52,5	16	40,0	2	5,0	1	2,5	0	0

### Uji Normalitas

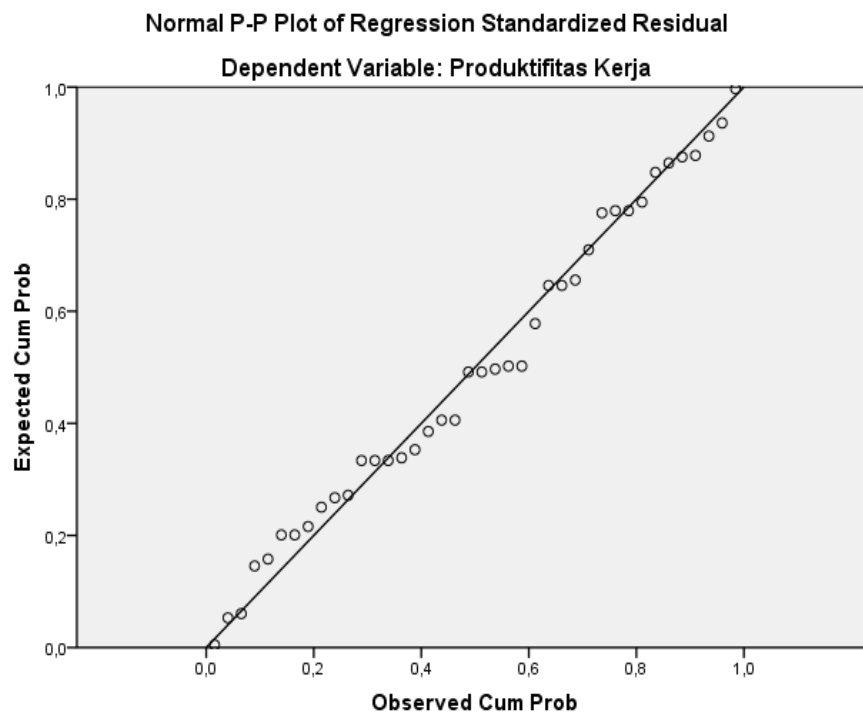

## Uji Heteroskedastisitas

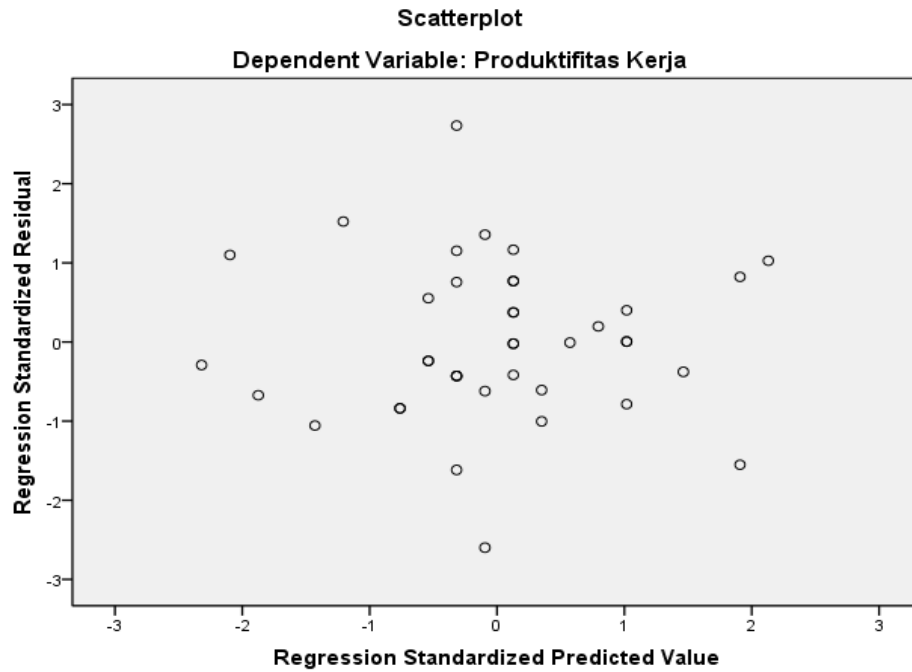

## Regresi Linear Sederhana

**Coefficients<sup>a</sup>**

Model	Unstandardized Coefficients		Standardized Coefficients	t	Sig.	
	B	Std. Error	Beta			
1	(Constant)	15,816	4,111		3,847	,000
	Spiritual Quotient	,483	,090	,657	5,367	,000

a. Dependent Variable: Produktifitas Kerja

## Uji T

**Coefficients<sup>a</sup>**

Model	Unstandardized Coefficients		Standardized Coefficients	t	Sig.
	B	Std. Error	Beta		
1 (Constant)	15,816	4,111		3,847	,000
Spiritual Quotient	,483	,090	,657	5,367	,000

a. Dependent Variable: Produktifitas Kerja

## Koefisien Determinasi (R<sup>2</sup>)

**Model Summary<sup>b</sup>**

Model	R	R Square	Adjusted R Square	Std. Error of the Estimate	Durbin-Watson
1	,657 <sup>a</sup>	,431	,416	2,528	2,172

a. Predictors: (Constant), Spiritual Quotient

b. Dependent Variable: Produktifitas Kerja



