

BAB II

GAMBARAN UMUM BANK MEGA SYARIAH

2.1 Sejarah Bank Mega Syariah¹

Perjalanan PT Bank Mega Syariah diawali dari sebuah bank umum konvensional bernama PT Bank Umum Tugu yang berkedudukan di Jakarta. Pada tahun 2001, Para Group (sekarang berganti nama menjadi CT Corpora), kelompok usaha yang juga menaungi PT Bank Mega, Tbk., TransTV, dan beberapa perusahaan lainnya, mengakuisisi PT Bank Umum Tugu untuk dikembangkan menjadi bank syariah. Hasil konversi tersebut, pada tanggal 25 Agustus 2004 PT Bank Umum Tugu resmi beroperasi secara syariah dengan nama PT Bank Syariah Mega Indonesia. Dan terhitung tanggal 23 September 2010 nama badan hukum Bank ini secara resmi telah berubah menjadi PT. Bank Mega Syariah.

Komitmen penuh PT Mega Corpora (dahulu PT Para Global Investindo) sebagai pemilik saham mayoritas untuk menjadikan Bank Mega Syariah sebagai bank syariah terbaik, diwujudkan dengan mengembangkan bank ini melalui pemberian modal kuat demi kemajuan perbankan syariah dan perkembangan ekonomi Indonesia pada umumnya. Penambahan modal dari Pemegang Saham merupakan landasan utama untuk memenuhi tuntutan pasar perbankan yang semakin meningkat dan kompetitif. Dengan upaya tersebut,

¹ <http://www.bsmi.co.id/index.php>

PT Bank Mega Syariah yang memiliki semboyan “Untuk Kita Semua” tumbuh pesat dan terkendali serta menjadi lembaga keuangan syariah yang berhasil memperoleh berbagai penghargaan dan prestasi.

Seiring dengan perkembangan PT Bank Mega Syariah dan keinginan untuk memenuhi jasa pelayanan kepada masyarakat khususnya yang berkaitan dengan transaksi devisa dan internasional, maka tanggal 16 Oktober 2008 Bank Mega Syariah menyandang predikat sebagai Bank Devisa. Pengakuan ini semakin memperkuat posisi perseroan sebagai Bank Syariah yang dapat menjangkau bisnis yang lebih luas lagi bagi domestik maupun internasional.

Dalam upaya mewujudkan kinerja sesuai dengan nama yang disandangnya, PT Bank Mega Syariah selalu berpegang pada azas keterbukaan dan kehati-hatian. Didukung oleh beragam produk dan fasilitas perbankan terkini, PT Bank Mega Syariah terus tumbuh dan berkembang hingga saat ini memiliki 394 jaringan kerja dengan komposisi: 8 kantor cabang, 13 kantor cabang pembantu, 49 Gallery Mega Syariah, dan 324 kantor Mega Mitra Syariah (M2S) yang tersebar di Jabotabek, Pulau Jawa, Bali, Sumatera Kalimantan, dan Sulawesi. Dengan menggabungkan profesionalisme dan nilai-nilai rohani yang melandasi kegiatan operasionalnya, PT Bank Mega Syariah hadir untuk mencapai visi menjadi ‘Bank Syariah Kebanggaan Bangsa’.

2.2 Visi dan Misi Bank Syari'ah Mega

Visi

Bank Syari'ah Kebanggaan Bangsa

Misi

Memberikan jasa layanan keuangan syariah terbaik bagi semua kalangan, melalui kinerja organisasi yang unggul, untuk meningkatkan nilai tambah bagi stakeholder dalam mewujudkan kesejahteraan bangsa.

Nilai-nilai

Visioner

Berfikir dan melihat jauh ke depan, serta mampu menginspirasi dan membangun peran serta orang lain untuk mencapai hasil yang terbaik.

Intrapreneur

Kemampuan mengelola sumber daya dan resiko secara optimal dan inovatif dengan berorientasi pada keuntungan dan nilai tambah bagi perusahaan, serta tercapainya kepuasan nasabah.

Consistent

Berpegang teguh pada prinsip kebenaran dan menjalankan apa yang dikatakan secara bertanggung jawab.

Teamwork

Membangun sinergi yang bernilai tambah untuk mencapai tujuan bersama, dengan penghargaan terhadap kemajemukan sebagai suatu kekuatan.

Profesional

Memiliki kompetensi untuk menyelesaikan tugas sesuai standar.

2.3 Kegiatan Usaha Bank Mega Syariah

Untuk memenuhi berbagai kebutuhan nasabah yang beragam, Bank Mega Syariah merancang dan mengembangkan aneka produk dan layanan yang

beragam. Seluruh produk dan layanan tersebut berbasis bagi hasil dan transaksi riil dalam kerangka keadilan, kebaikan, dan tolong-menolong demi terciptanya kemaslahatan seluruh lapisan masyarakat.

1. Produk Pendanaan

Syarat umum dalam pembukaan rekening/tabungan adalah:

- a. Mengisi formulir pembukaan rekening,
- b. Melengkapi formulir dengan kartu identitas diri yang sah dan masih berlaku bagi perorangan atau legalitas institusi, identitas pengurus yang sah dan masih berlaku, NPWP serta akta pendirian bagi nasabah institusi,
- c. Melakukan akad dan kontrak pembukaan rekening,
- d. Menyetor dana pembukaan Tabungan Utama iB Mega Syariah.

- Tabungan Utama iB Mega Syariah

Adalah simpanan wadiah yang memungkinkan investasi sesuai syariah sekaligus memperoleh kemudahan mengelola dana selayaknya tabungan.

- Tabungan Fleksi iB Mega Syariah

Adalah simpanan dengan konsep syariah titipan (*wadiah*) yang dapat diambil sewaktu-waktu. Tabungan ini memberikan bagi hasil yang kompetitif untuk nasabah.

Keunggulan:

- a. Menempatkan dana sesuai syariah dalam jangka waktu sesuai kebutuhan Anda (sekurang - kurangnya 1 minggu),
- b. Mendapatkan keleluasaan untuk menarik dana sewaktu-waktu,
- c. Menjadikan Fleksi iB jaminan bagi kebutuhan pembiayaan Anda.

- Tabungan Rencana iB Mega Syariah

Adalah produk tabungan perencanaan yang memiliki fleksibilitas tinggi dengan akad *mudharabah* yang dapat digunakan untuk merencanakan semua kegiatan sesuai keinginan nasabah.

- Tabungan Haji iB Mega Syariah

Adalah tabungan yang ditujukan untuk nasabah yang akan menjalankan ibadah haji. Dengan menggunakan prinsip *mudharabah mutlaqah*, produk tabungan ini memberikan dana talangan kepada nasabah agar lebih cepat berangkat ke tanah suci. Untuk prosedur pendaftarannya hampir sama dengan tabungan lain, bedanya pada setoran awal yaitu Rp 200.000,00 dan untuk setoran berikutnya minimal Rp 50.000,00.

- Tabungan Investasya iB Mega Syariah

Adalah tabungan dengan prinsip *mudharabah* yang memberikan nisbah lebih tinggi untuk dana investasi yang lebih besar. Tabungan investasya memberikan tingkat bagi hasil setara dengan deposito.

Syarat dan ketentuan:

- a. Setoran awal Rp 100.000.000,00

b. Saldo minimum Rp 50.000.000,00

- Giro Utama iB Mega Syariah

Adalah rekening koran *wadiah* yang memungkinkan nasabah mengelola dana dengan nyaman sesuai kebutuhan.

Keunggulan Giro Utama iB Mega Syariah:

- Cek dan bilyet giro sebagai alat transaksi pembayaran,
- Kemudahan menjadikannya jaminan bagi kebutuhan pembiayaan,
- Kemudahan mendapatkan fasilitas bank garansi untuk keperluan usaha.

- Giro Utama iB Valas Mega Syariah

Merupakan rekening koran dalam mata uang asing yang bisa memberikan kemudahan bagi nasabah dalam melakukan transaksi internasional.

- Deposito Plus iB Mega Syariah

Adalah simpanan berjangka *mudharabah* yang bukan hanya memberikan nisbah bagi hasil yang relatif tinggi*, tetapi juga dapat dijadikan fasilitas jaminan untuk kebutuhan pembiayaan nasabah.

Nisbah Bagi Hasil

Jangka Waktu	Nasabah	Bank
1 Bulan	40 %	60 %

3 Bulan	40.50 %	59.50 %
6 Bulan	41 %	59 %
12 Bulan	41 %	59%

*dapat berubah sewaktu-waktu

Dapat juga memperpanjang jangka waktu Deposito Plus iB:

- *Automatic Roll Over* (perjanjian di awal penempatan untuk otomatis perpanjangan),
- Dengan konfirmasi pada saat jatuh tempo.

2. Produk Pembiayaan

- KPR Utama iB Mega Syariah

KPR Utama iB Bank Mega Syariah adalah fasilitas pembiayaan kepemilikan rumah dengan menggunakan konsep syariah *murabahah* dengan angsuran sesuai kemampuan nasabah yang telah disepakati sejak awal sampai akhir masa pembiayaan sehingga memberikan ketenangan dan kepastian jumlah pembayaran (angsuran) bagi nasabah.

- KPM Utama iB Mega Syariah

KPM Utama iB Bank Mega Syariah adalah fasilitas pembiayaan kepemilikan mobil dengan menggunakan konsep syariah *murabahah* dengan angsuran sesuai kemampuan nasabah yang telah disepakati sejak awal sampai akhir masa pembiayaan sehingga memberikan ketenangan dan kepastian jumlah pembayaran (angsuran) bagi nasabah.

- Multi Guna iB Mega Syariah

Adalah fasilitas pembiayaan dengan konsep syariah *murabahah*. Besarnya angsuran menyesuaikan kemampuan nasabah yang telah disepakati sejak awal sampai akhir masa pembiayaan. Jenis pembiayaan berupa pembelian barang-barang multi guna yang halal selain pembelian rumah dan mobil. Jangka waktu pembiayaan 1 sampai dengan 5 tahun.

- Multi Jasa iB Mega Syariah

Adalah fasilitas pembiayaan dengan menggunakan konsep syariah *ijarah* dengan angsuran sewa sesuai kemampuan nasabah yang telah disepakati sejak awal sampai akhir masa pembiayaan sehingga memberikan ketenangan dan kepastian jumlah pembayaran (angsuran) sewa bagi nasabah. Tujuan pembiayaan untuk umroh dan pendidikan.

- Gadai Syariah iB Mega Syariah

Adalah produk pembiayaan fasilitas pinjaman dana dengan menggadaikan barang berharga termasuk fasilitas penyimpanannya tanpa adanya tambahan pada saat pengembalian pinjaman dengan menggunakan konsep syariah *qardh* yaitu pinjaman tanpa tambahan dan konsep syariah *ijarah* yaitu perjanjian sewa tempat penyimpanan barang berharga.

- Pembiayaan Multi Jasa iB Mega Syariah

Adalah fasilitas pembiayaan dengan menggunakan konsep syariah *ijarah*. Besarnya angsuran sewa menyesuaikan kemampuan nasabah yang telah disepakati sejak awal sampai akhir masa pembiayaan.

- Pembiayaan Bisnis Investasi iB Mega Syariah

Adalah fasilitas pembiayaan dengan menggunakan konsep syariah *murabahah*. Besarnya angsuran sewa menyesuaikan kemampuan nasabah yang telah disepakati sejak awal sampai akhir masa pembiayaan.

- Pelayanan Bisnis Modal Kerja iB Mega Syariah

Adalah fasilitas pembiayaan dengan menggunakan konsep syariah *mudharabah* dan *musyarakah* dengan nisbah bagi hasil yang telah disepakati antara bank dan nasabah.

- Bank Garansi iB Mega Syariah

Adalah fasilitas pembiayaan dengan menggunakan konsep syariah *kafalah* yaitu akad penjaminan yang diberikan oleh Bank Mega Syariah kepada pihak penerima jaminan (nasabah) atas permintaan pihak terjamin.

Tujuan :

- a. Garansi Penawaran (*Tender Guarantee / Bid Bond*).
- b. Garansi Pelaksanaan (*Performance Guarantee*).
- c. Garansi Uang Muka (*Advance Payment Bond*).
- d. Garansi Pemeliharaan (*Retention/Maintenance Bond*).

- PRK iB Mega Syariah

Adalah fasilitas pembiayaan dengan *line facility* dimana penarikan dananya dapat dilakukan sewaktu-waktu melalui penggunaan rekening koran/giro berdasarkan kebutuhan usaha nasabah yang telah disepakati menggunakan

konsep syariah *musyarakah* dengan nisbah bagi hasil yang disepakati antara bank dan nasabah.

3. Layanan

- Mega Syariah Card

Mega Syariah Card merupakan fasilitas kartu ATM serbaguna bagi nasabah rekening tabungan Bank Mega Syariah yang dapat digunakan untuk penarikan tunai pada seluruh ATM berlogo ATM Bersama dan ATM Prima serta dapat digunakan sebagai kartu debit di berbagai *merchant*.

- Safe Deposit Box Mega Syariah

Mega Syariah Safe Deposit Box adalah fasilitas penyimpanan barang berharga (*safe deposit box*) dengan berbagai ukuran dan harga hemat.

1.4 Struktur Organisasi Bank Mega Syari'ah



BANK MEGA SYARIAH

Organization Structure

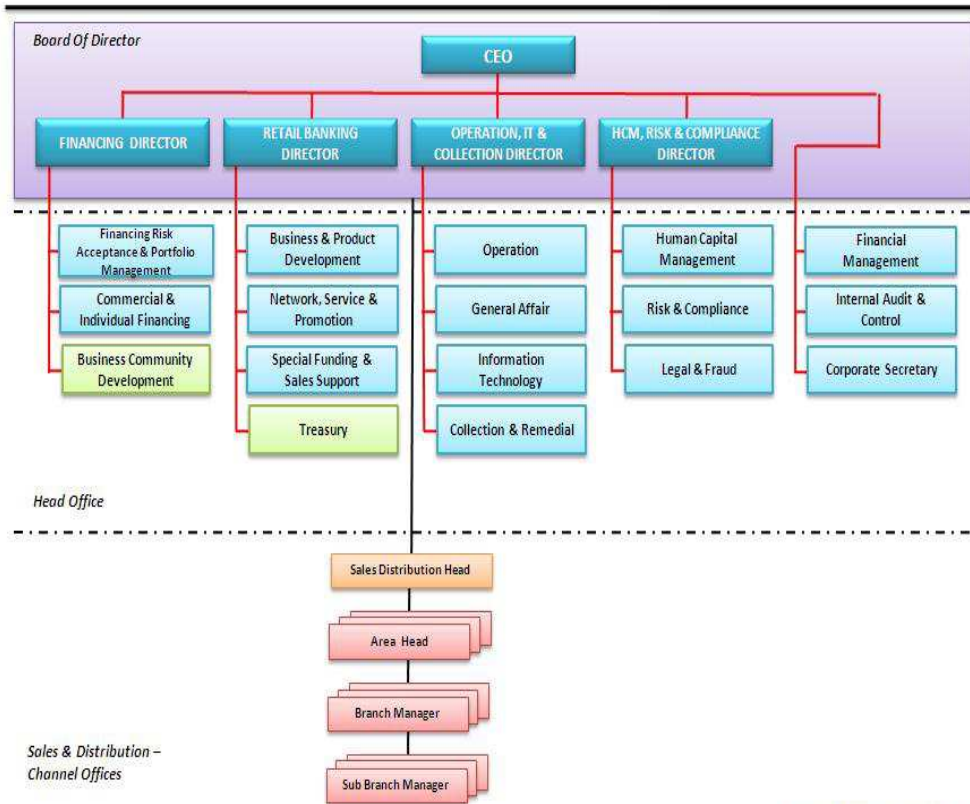

STRUKTUR ORGANISASI BANK MEGA SYARIAH CABANG SEMARANG

