

DAFTAR PUSTAKA

- Al Husaini Ibnu Hamzah Al Hanafi Ad Damsyiqi, *Asbabul Wurud*, Jakarta: Kalam Mulia, 2005.
- An Surya, Jumhur, *Bimbingan Dan Penyuluhan Di Sekolah*, Jakarta, Rajawali Pres.
- Arikunto, Suharsimi, *Prosedur Penelitian Pendekatan Praktek*, Jakarta: Rineka Cipta, 2002.
- A Rofiq.dkk, *Pemberdayaan Pesantren: Menuju Kemandirian dan Profesionalisme santri dengan Metode Dauroh Kebudayaan*, Yogyakarta: Pustaka Pesantren, 2005.
- Awat, Napa. J., *Manajemen Strategi: Suatu Pendekatan Sistem*, Yogyakarta: Liberty, 1989.
- Azwar, Saifuddin, *Metode Penelitian*, Yogyakarta: Pustaka Pelajar, 1997.
- Chirzin, M. Habib, *Agama dan Ilmu dalam Pesantren*, dalam M. Dawam Rahardjo (ed), *Pesantren dan Pembaharuan*, Jakarta: PT Pustaka LP3ES Indonesia, 1995.
- Basyaib, Fachmi, *Teori Pembuatan Keputusan*, Jakarta: PT. Gramedia Widiasarana Indonesia, 2006.
- Chafidz, Abdul, *Sekolah Unggul Konsepsi dan Problematikanya*, MPA No. 142, Juli 1998.
- Dahlan, M., Al Barry, *Kamus Modern Bahasa Indonesia*, Arloka, Yogyakarta, 2001.
- Danim, Sudarwan, *Visi Baru Manajemen Sekolah: Dari Unit Birokrasi ke Lembaga Akademik*, Jakarta: Bumi Aksara, 2006.
- Darma, Agus, *Managemen Supervisi, Petunjuk Praktis Bagi Para Supervisor*, Jakarta: Raja Grafindo Persada, 2004.
- Dawam, Ainurrafiq, Ahmad Ta'arifin, *Manajemen Madrasah Berbasis Pesantren*, Faiz, Muhammad Almath, *Qobasun Min Nuri Muhammad saw*, Damsyik-Syiria, Daarul Kutub Al arabiyyah, Yogyakarta: Lista Fariska Putra, 2005.
- Dhofier, Zamarkhasi, *Tradisi Pesantren*. Jakarta: LP3ES.

- Hadi, Sutrisno, *Metodologi Research*, jilid 1 (Yogyakarta: Andi Offset, 2001).
- , *Statistik, Jilid II*, Andi Offset, (Yogyakarta, 1995).
- Hamdhan, Muhammad, Skripsi “*Peran kepemimpinan kepala Madrasah dalam manajemen kesiswaan di Madrasah Aliyah Negeri Lamongan*” Surabaya: Perpustakaan IAIN Sunan Ampel Surabaya. 2009.
- Hidayat, Ara, Imam Machali, *Pengelolaan Pendidikan (Konsep, Prinsip dan Aplikasi dalam Mengelola Sekolah dan Madrasah)*, Bandung: Pustaka Educa, 2010.
- <http://aparaturnegara.bappenas.go.id/data/Kajian/Kajian2003/Dimensi%20&%20Dinamika%20KEPIM%20ABAD%2021.doc>.
- Jurnal Ilmu Pendidikan Mutu Pendidikan Sekolah Dasar Di Daerah Diseminasi oleh A. Supriyanto, November 1997, Jilid 4, IKIP, 1997.
- Karyadi, M., *Kepemimpinan*, Bandung: Karya Nusantara, 1989.
- Margono, S., *Metodologi Penelitian Pendidikan*, Jakarta: Rineka Cipta, 2004 .
- Mastuhu, *Memberdayakan Sistem Pendidikan Islam*, Jakarta: PT. Logos Wacana Ilmu, 1999.
- Moh. Nazir, *Metode Penelitian*, Jakarta: Ghalia Indonesia, 2003.
- Muhajir, Noeng, *Metodologi Penelitian Kualitatif* Yogyakarta, Rake Sarasin, 1989.
- Mulyasa, E., *Manajemen dan Kepemimpinan Kepala Sekolah*, Jakarta: PT Bumi Aksara. 2011.
- , *Menjadi Kepala Sekolah Professional*, Bandung: PT Remaja Rosda Karya, 2007.
- Nawawi, Hadari, *Kepemimpinan Menurut Islam*, Yogyakarta: Gajah Mada Universiti Press, 1993.
- Narbuko, Cholid, Abu Achmadi, *Metodologi Penelitian*, Jakarta: Bumi Aksara, 1997.
- , *Metodologi Riset*, Semarang: Fak. Tarbiyah IAIN Walisongo, 1986.
- Peraturan Pemerintah (PP.) No. 19 Tahun 2005 tentang Standar Nasional Pendidikan, Bab I, Pasal 1.

- Purwanto, Ngalim, *Administrasi dan Supervisi Pendidikan*, Cet XVI, Bandung: PT. Remaja Rosda Karya, 2006.
- Rahmawati, Zeny, Skripsi “*Pola kepemimpinan KH. Maimoen Zubair dalam mengelola pengembangan lembaga pendidikan di Pondok Pesantren Al Anwar Sarang Rembang Jateng*” Surabaya: Perpustakaan IAIN Sunan Ampel Surabaya. 2009.
- Roestiyah N.K, *Masalah Ilmu Keguruan*, Jakarta: Bina Aksara.
- Rohiat, *Managemen Sekolah*, Bandung: PT Refika Aditama 2009.
- Sallis, Edward, *Total Quality Management*, Jogjakarta: IRCiSoD, 2008.
- Shihab, Quraish., *Membumikan Al-Quran*, Bandung: Mizan, 1999.
- Siagian, Sondang, *filsafat Administrasi*, Jakarta: Bumi Aksara, 2003.
- Soetopo, Hendiyat dan Wasti Soemanto, *Kepemimpinan dan Supervisi Pendidikan*, Jakarta: Bina Aksara, 1988.
- Sukamto, *Kepemimpinan Kiai dalam Pesantren*, cet I, Jakarta: PT. Pustaka LP3ES, 1999.
- Sulthon, H.M., Moh. Khusnuridho, *Manajemen Pondok Pesantren dalam Perspektif Global*, Yogyakarta: LaksBang PRESSindo, 2006.
- Sundawati, Ayun, Skripsi “*Analisis gaya kepemimpinan kepala sekolah dalam peningkatan kinerja guru di SMA N 1 kota Mojokerto*” Surabaya: Perpustakaan IAIN Sunan Ampel Surabaya. 2010.
- Supranta. J, *Metode Riset*, PT Rineka Cipta, Jakarta, 1997.
- Surahmad, Winarno, *Pengantar Penelitian Ilimiah; Dasar, Metode dan Tehnik*, Bandung: Tarsito Rimbun, 1995.
- Suryadi, Ace dan H.A.R Tilaar, *Analisis Kebijakan Pendidikan Suatu Pengantar*, PT.Remaja Rosdakarya, Bandung, 1993.
- Tim Dosen Jurusan Administrasi Pendidikan FIP IKIP Malang.
- Tim penyusun Pustaka Aset, *Leksikon Islam II*, Jakarta, 1998.
- Tjiptono, Fandy, *Manajemen Jasa* Edisi I Cet II, Andi Offcet, Yogyakarta, 1995.

Umaedi, *Manajemen Peningkatan Mutu Berbasis Sekolah*, Direktur Pendidikan Menengah dan Umum, April, 1999.

Usman, Husaini, Purnomo Setiadi Akbar, *Metodologi Penelitian Sosial* Jakarta: Bumi Aksara, 1996.

Wahid, Abdurrahman, *Menggerakkan Tradisi Esai-esai Pesantren*, Yogyakarta: LKiS, 2001.

Wahjosumidjo, *Kepemimpinan dan Motivasi*, Jakarta: Ghalia Indonesia, 1987.

Wirawan, Sarlito Sarwono, *Psikologi Sosial: Psikologi Kelompok dan Psikologi Terapan*, Jakarta: Balai Pustaka, 2005.

[www.sigmetris.com / artikel=21.html](http://www.sigmetris.com/artikel=21.html), Standar Kualitas Pendidikan Metris By. Alexander Agung.

Data Dokumentasi:

Dokumentasi, Laporan Tahunan Pondok Pesantren Darul Amanah.

Dokumentasi, Pondok Pesantren Darul Amanah.

Dokumentasi, *Khutbatul Arsy*, Pondok Pesantren Darul Amanah.

Data Observasi:

Observasi Lingkungan Sekitar Pondok Pesantren Darul Amanah.

Observasi Peneliti Pada Proses Pembelajaran.

Data Wawancara:

Wawancara dengan Pengasuh Pondok Pesantren Darul Amanah.

Wawancara dengan Drs. Istanto Selaku Kepala Sekolah SMK Darul Amanah.

Wawancara dengan Drs. Junaidi Abdul Jalal Selaku Kepala Sekolah MTs.

Wawancara dengan Ust. Mahfud Shodiq Selaku Bagian Sarpraas dan Pembangunan.

Wawancara dengan Ust, Zaiarl Abidin, S.Pd.I Bagian kesiswaan MA darul Amanah.

Wawancar dengan Salah Satu Ustadz yang Sedang Mengajar di dalam Kelas.

DAFTAR LAMPIRAN

- Lampiran 1 Biodata Penulis**
- Lampiran 2 Pedoman Wawancara**
- Lampiran 3 Transkrip Wawancara**
- Lampiran 4 Identitas Lembaga**
- Lampiran 5 Struktur Organisasi Pondok Pesantren Darul Amanah**
- Lampiran 6 Personalia Yayasan**
- Lampiran 7 Dokumentasi**
- Lampiran 8 Lain- lain**

PEDOMAN WAWANCARA

No.	FOKUS PENELITIAN	No.	PERTANYAAN PENELITIAN
1.	Bagaiman pola kepemimpinan pengasuh pondok pesantren dalam meningkatkan kualitas input pendidikan formal di pondok pesantren Darul Amanah?	1.	a) Bagaimana pola kepemimpinan pengasuh pondok pesantren dalam proses penerimaan santri barunya? b) Bagaimana Proses seleksi penerimaan santri barunya? c) Bagaimana pola kepemimpinan pengasuh pondok pesantren dalam manajemen muridnya? d) Bagaimana dengan standar seleksi penerimaan santri barunya? e) Bagaimana pola kepemimpinan pengasuh pondok pesantren dalam menghadapi lingkungan dan masyarakat sekitar? f) Hubungan sosial dengan masyarakat sekitar bagaimana? g) Bagaimana pola kepemimpinan pengasuh pondok pesantren dalam sistem manajemen mutu pendidikannya? h) Bagaimana dengan kurikulum pembelajarannya? i) Fasilitas, sarana- prasarana serta perlengkapan pembelajarannya bagaimana? j) Bagaimana pola kepemimpinan pengasuh pondok pesantren dalam upaya meningkatkan kualitas input pendidikan?, langkah-langkah apa saja yang sudah ditempuh?
2.	Bagaimana pola kepemimpinan pengasuh pondok pesantren dalam meningkatkan kualitas proses pembelajaran pendidikan formal di pondok pesantren Darul Amanah?	2.	a) Bagaimana pola kepemimpinan pengasuh pondok pesantren dalam meningkatkan proses pembelajaran dikelas? b) Proses pembelajarannya seperti apa? c) Bagaimana dengan sistem pembelajarannya? d) Bagaimana metode pembelajarannya? e) Suasana pembelajarannya bagaimana?

			<ul style="list-style-type: none"> f) Keaktifan santri di kelas bagaimana? g) Hubungan antara siswa dengan guru, siswa dengan kepala sekolah dan guru dengan kepala sekolah bagaimana? h) Sarana pendukung pembelajaran dikelas/ di luar kelasnya bagaimana? i) Bagaimana pola kepemimpinan pengasuh pondok pesantren dalam memberikan pelajaran ekstrakurikuler? j) Bagaimana pola kepemimpinan pengasuh pondok pesantren dalam meningkatkan kinerja guru dan profesionalisme gurunya? k) Bagaimana pola kepemimpinan pengasuh pondok pesantren dalam upaya meningkatkan kualitas proses pembelajaran?, langkah-langkah apa saja yang sudah ditempuh?
3.	<p>Bagaimana pola kepemimpinan pengasuh pondok pesantren dalam meningkatkan kualitas output pendidikan formal di pondok pesantren Darul Amanah?</p>	3.	<ul style="list-style-type: none"> a) Bagaimana pola kepemimpinan pengasuh pondok pesantren dalam meningkatkan output pendidikannya? b) Bagaimana pola kepemimpinan pengasuh pondok pesantren dalam menentukan standar kelulusannya? c) Bagaimana pencapaian prestasi pendidikannya, baik itu akademik maupun non akademik? d) Bagaimana prosentase kelulusan pada tiap tahunnya? e) Apakah output pendidikannya sudah siap terjun kemasyarakat atau melanjutkan ke tingkat perguruan tinggi? f) Apakah lulusannya mampu bersaing dengan lulusan dari sekolah lain? g) Bagaimana pola kepemimpinan pengasuh pondok pesantren dalam upaya meningkatkan kualitas output pendidikan?, langkah-langkah apa saja yang sudah ditempuh?

TRANSKIP WAWANCARA

A. Wawancara dengan KH. Mas'ud Abdul Qodir Selaku Pimpinan Pondok Pesantren Darul Amanah. Pada hari Kamis 8 dan 13 Maret 2012.

PERTANYAAN	JAWABAN
1. Bagaimana pola kepemimpinan pengasuh pondok pesantren dalam perekrutan santri baru dan seleksinya?	Dalam perekrutan santri barunya dengan langkah menyebarkan brosur-brosur, spanduk-spanduk di jalan, lewat radio dan internet. Di samping juga melalui guru dan santri yang akan lulus, yaitu setiap guru diwajibkan mencari santri minimal 2 di setiap ada pendaftaran santri baru dan setiap santri yang akan lulus diwajibkan membawa minimal 1 santri ketika mengambil ijazah. Sedangkan seleksinya adalah dengan mengikuti dua ujian kemampuan, yaitu ujian kemampuan tertulis dan ujian kemampuan wawancara
2. Bagaimana pola kepemimpinan pengasuh pondok pesantren dalam perekrutan tenaga pengajar dan seleksinya?	Dalam perekrutan tenaga Pengajarnya, di pondok pesantren Darul Amanah tidak diadakan perekrutan tenaga pengajar, yang ada hanya orang memasukan lamaran, dan yang menguji sekaligus adalah pimpinan pesantren langsung.

<p>3. Bagaimana pola kepemimpinan pengasuh pondok pesantren dalam merumuskan kurikulum?</p>	<p>Dalam merumuskan kurikulum, pengasuh pondok pesantren Darul Amanah beserta jajarannya dan pengurus serta komite dan bagian kurikulum bermusyawarah bersama di akhir tahun pelajaran untuk merumuskan kurikulum, baik itu menambah atau mengurangi isi kurikulum.</p>
<p>4. Bagaimana Pola kepemimpinan pengasuh pondok pesantren Darul Amanah dalam meningkatkan kualitas <i>output</i> pendidikan?</p>	<p>Dalam meningkatkan kualitas <i>output</i> pendidikan, pengasuh pondok pesantren Darul Amanah dan segenap jajarannya serta melibatkan guru mata pelajaran, wali kelas, wali santri dan masyarakat sekitar untuk bersama-sama dan kerja sama dalam menciptakan lulusan yang intelektual, yaitu dengan pemadatan materi, mengadakan <i>try out</i> Nasional dan <i>try out</i> mandiri, les dan kursus mata pelajaran UAN, dan mengadakan rapat-rapat dengan pihak terkait untuk mendukung sepenuhnya sekaligus memberikan motivasi kepada santri-santri yang akan ujian.</p>

B. Wawancara dengan Drs. Istanto Selaku Kepala Sekolah SMK Pondok Pesantren Darul Amanah. Pada hari Selasa 6 Maret dan 26 Mei 2012

PERTANYAAN	JAWABAN
1. Apa yang melatar belakangi berdirinya MTs, MA dan SMK serta siapa yang mempunyai gagasan berdirinya lembaga pendidikan tersebut?	Awal mula berdirinya pondok pesantren hanya memiliki MA saja kemudian tahun berikutnya didirikan MTs karena keinginan pengasuh mendidik santri dari kecil dan berkelanjutan tetap di pondok pesantren Darul Amanah, kemudian didirikan SMK sebab tuntutan masyarakat akan dunia kerja dan modernitas. Yang memiliki gagasan didirikannya lembaga tersebut adalah pimpinan pondok pesantren Darul Amanah, namun dalam merencanakan dan pelaksanaannya tetap bermusyawarah dengan jajarannya dan pengurus serta melibatkan sebagian masyarakat dan tokoh masyarakat.
2. Bagaimanakah pola kepemimpinan pengasuh dalam menentukan standar kelulusan?	Dalam menentukan standar kelulusan, pengasuh pondok pesantren Darul Amanah dan segenap jajarannya serta melibatkan guru, kepala sekolah (MTs, MA dan SMK), komite dan bagian kurikulum. Yaitu standar Nasional harus lulus mata pelajaran UAN dan standar pondok pesantren harus lulus mata pelajaran pesantren.

C. Wawancara dengan Ust. Junaidi Abdul Jalal Selaku Kepala MTs Pondok Pesantren Darul Amanah. Pada hari Rabu 7 Maret 2012

PERTANYAAN	JAWABAN
1. Menggunakan pola kepemimpinan apa pengasuh pondok pesantren Darul Amanah	Pada dasarnya pola yang dianut oleh pimpinan pondok pesantren Darul Amanah adalah pola kepemimpinan

dalam meningkatkan kualitas pendidikan?	kharismatik. Namun untuk meningkatkan kualitas pendidikan, pimpinan pondok pesantren telah mengkolaborasikan pola kepemimpinan kharismatik tersebut dengan pola kepemimpinan demokratis, pola kepemimpinannya fleksibel. sebab tidak cukup hanya terpaku dengan satu pola kepemimpinan saja dalam meningkatkan kualitas pendidikan keseluruhan.
2. Bagaimana pola kepemimpinan pengasuh pondok pesantren dalam berhubungan dengan masyarakat dan lingkungan sekitar?	Pengasuh pondok pesantren Darul Amanah dalam mengatur hubungan antara pesantren dengan lingkungan dan masyarakat sekitar adalah dengan menjalin kerja sama di segala bidang, baik itu di bidang pendidikan, penyuluhan, perkoperasian dan kantin. Yang pada intinya hubungan antara pesantren dengan lingkungan bisa dibidang cukup baik. Sebab di dalamnya ada hubungan yang timbal balik dan saling menguntungkan.

D. Wawancara dengan Ust. Zainal Abidin Selaku Bagian Kesiswaan Pondok Pesantren Darul Amanah. Pada hari Rabu 7 Maret dan 26 Mei 2012

PERTANYAAN	JAWABAN
1. Bagaimana pola kepemimpinan pengasuh pondok pesantren dalam meningkatkan kualitas pembelajaran?	Dalam meningkatkan kualitas pembelajaran, pengasuh pondok pesantren menjalankan rutinitas harian para guru yaitu: setiap pagi 15 menit sebelum masuk kelas, para guru dikumpulkan dikantor untuk di <i>briving</i> oleh pengasuh pondok pesantren mengenai kejadian hari kemarin dan persiapan hari yang akan datang dalam mengajar. Setiap pagi juga diadakan amaliyah tadrīs (cara mengajar) para

	guru oleh pengasuh pondok pesantren.
2. Bagaimana pola kepemimpinan pengasuh pondok pesantren dalam pengelolaan santri-santrinya?	Di pondok pesantren Darul Amanah, pengelolaan santrinya selama 24 jam. Di pagi harinya santri- santri mengikuti pelajaran di sekolah hingga siang hari dan di siang harinya mengikuti kegiatan di pondok pesantren hingga malam hari. Yang mengelola dan mengawasi santri- santrinya adalah para ustadz dan ustadzah pondok pesantren Darul Amanah secara bergantian/ bergilir dan saling kerja sama dalam memantau santri- santrinya.

E. Wawancara dengan Ust. Mahfud Shodiq Selaku Bagian Sarpras dan Pembangunan Pondok Pesantren Darul Amanah. Pada hari Kamis 22 Maret 2012

PERTANYAAN	JAWABAN
1. Bagaimana pola kepemimpinan pengasuh pondok pesantren dalam mengatur dan mengurus masalah sarana dan prasarana?	Biasanya bagian sarana dan prasarana (sarpras) berkeliling ke seluruh penjuru pondok pesantren untuk melihat kondisi dan keadaan sarana dan fasilitas yang ada, bila ada kerusakan atau mungkin hilang, bagian sarpras hanya melaporkan keadaan tersebut. Yang memutuskan untuk diganti atau diperbaiki adalah pimpinan pondok pesantren Darul Amanah sendiri. Tanpa adanya musyawarah dengan jajarannya, karena hal ini berkaitan dengan keuangan pesantren maka berkaitan pula dengan keluar masuk barang.

**STRUKTUR ORGANISASI PONDOK PESANTREN DARUL AMANAH
KABUNAN SUKOREJO KENDAL
PERIODE 2008-2013**

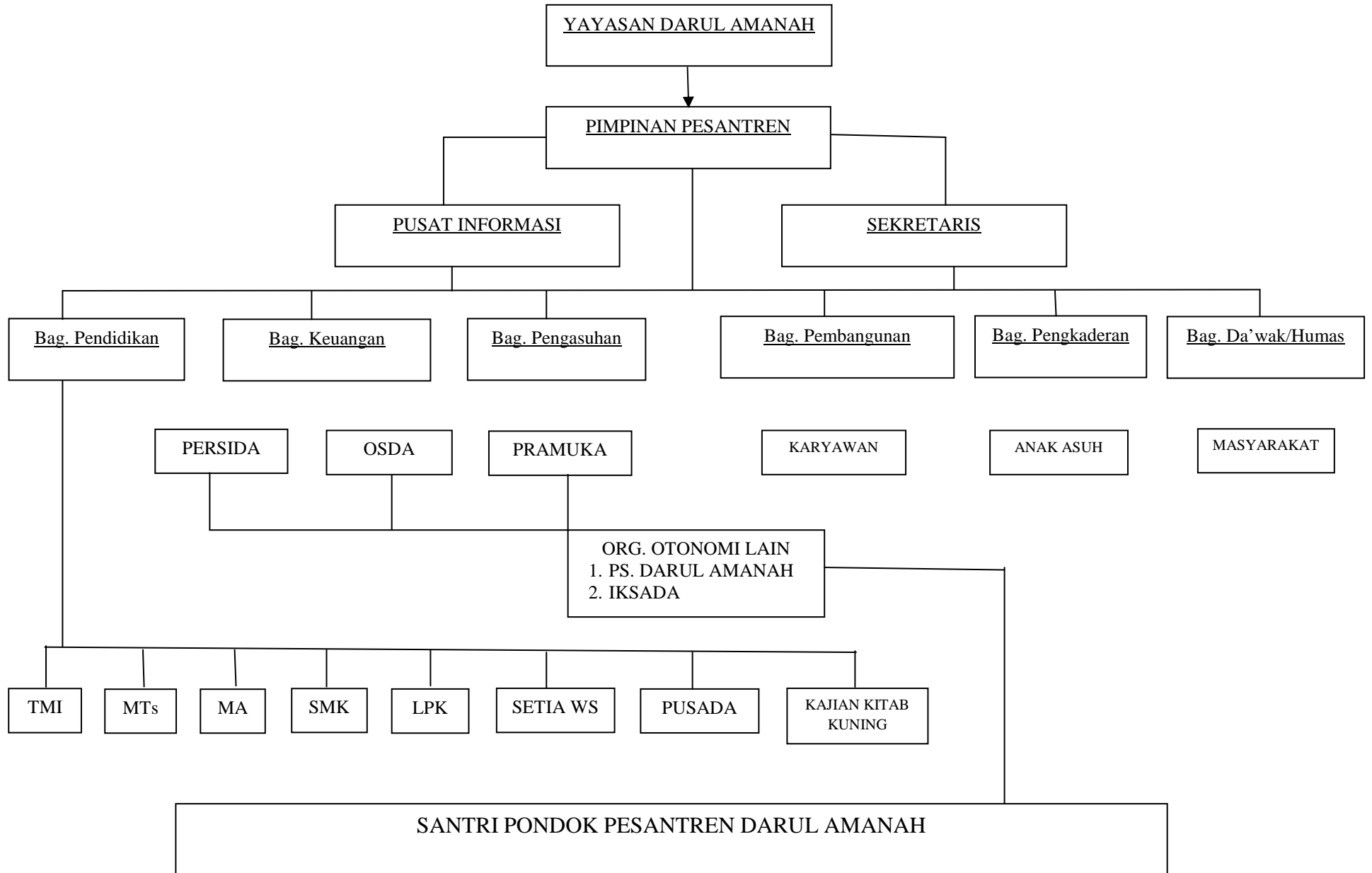

PERSONALIA YAYASAN DARUL AMANAH
PERIODE 2007/ 2012

A. PENASEHAT

1. Kyai. As'ary
2. Muhammad Maksum
3. Zaini Maksum
4. H. Damiri Rahmat
5. H. Masyhuri
6. Wahyono
7. Nasihudin
8. Hasan Bisri
9. H. Agus Muhson
10. Rohadi Sumarto
11. Nur Yasin, SH

B. PEMBINA

1. KH. Jamhari Abdul Djalal, LC
2. KH. Mas'ud Abdul Qodir
3. Drs. Junaidi Abdul Djalal

C. PENGURUS

1. Ketua : Saib, BA
2. Sekretaris Umum : H. Muhammad Adib, LC
3. Bendahara Umum : Lukman, SS
- Bendahara I : Muhammad Fatwa

D. PENGAWAS

1. Ketua Pengawas : H. Abdul Haris Qodir
2. Pengawas : Ridha Makky, S.Pd.I

**SUSUNAN PENGURUS HARIAN PONDOK PESANTREN DARUL AMANAH
PERIODE 2011/2012**

1. Pimpinan Pesantren/ Direktur TMI : KH. Mas'ud Abdul Qodir
2. Sekretaris Pesantren : Mansyur, S.Pd.I
3. Pusat Informasi Pesantren : Drs. Junaidi Abdul Djalal
4. Bagian Pengajaran : Drs. Istanto
5. Bagian Keuangan : Nur Kholifah, B.Sc
6. Bagian Pengasuhan Putra : H. M. Nasirudin, Anif Hanafi, S.Pd.I
Badrudin, S.Pd.I, Muhlisin, S.Pd.I
7. Bagian Pengasuhan Putri : Fitri Indana Y, S.Pd.I,
Asih Suryani, S.Pd, Zuhana Taufiqoh
8. Bagian Pembangunan : Saib, BA
9. Bagian Pengkaderan : Hj. Nur Halimah
10. Bagian Dakwah/ Humas : Drs. Asro Ali
11. Kepala Madrasah Tsanawiyah (MTs) : Drs. Junaidi Abdul Djalal
12. Kepala Madrasah Aliyah (MA) : KH. Mas'ud Abdul Qodir
13. Kepala SMK (TB, TKJ, AC) : Drs. Istanto
14. Koordinator Setia WS Kampus V : Drs. Junaidi Abdul Djalal
15. Koordinator Tata Usaha (TU) : Mansyur, S.Pd.I
16. Bagian Aktivitas Santri/ Kesiswaan (OSDA)
: Nur Kholifah, B.Sc, Samsi, A.Ma, Karmini, S.Pd.I
17. Bagian Perpustakaan : Edi Wibowo, Rudiyanasyah, Labibatuazzahroh
18. Bagian Sarana Prasarana : H. Mahfud Shodiq, S.Pd.I
Badrudin, S.Pd.I
19. Kepramukaan Putra : Muhlisin, S.Pd.I, Nur Mahmudi,
Kepramukaan Putri : Fitri Indana Yulfa, S.Pd.I
20. Ketua OSDA Putra : Syarifudin

- | | |
|-----------------------------|------------------------------------|
| Ketua OSDA Putri | : Nurul Hasanah |
| 21. Ketua Alumni/ IKSADA | : Mansyur, S.Pd.I |
| 22. Bagian Koperasi Putra | : Khotim Sohoh, Zainul Ihsan |
| Bagian Koperasi Putri | : Muzaroah, Mufidah, Indana Yulfa |
| 23. Bagian Penatu Putra | : Edy Wibowo, Rudiyanasyah |
| Bagian Penatu Putri | : Ira Rahmawati, Nova Hestiana |
| 24. Bagian Taekwondo Putra | : Laroibafi, S.Pd.I, Nur Wahid |
| Bagian Taekwondo Putri | : Nova Hestiana, Anisatul Fuadiyah |
| 25. Bagian Penabungan Putra | : Muhlisin, S.Pd.I |
| Bagian Penabungan Putri | : Evi Ismawati |

IDENTITAS LEMBAGA

- A. Nama lembaga : Pondok Pesantren Darul Amanah
- B. Nomor statistik pesantren : 512332402011
- C. Nama pimpinan pesantren : KH. Mas'ud Abdul Qodir
- D. Nama yayasan : Yayasan Darul Amanah
- E. SK nomor badan hukum : Sri Widhiati Hasil, SH No. 80 tahun 1990
- F. SK nomor badan hukum perubahan : Ahmad Natsir, SH No. 62 tahun 2008
- G. Luas tanah : ±50.000 m²
- H. Status tanah : Hak milik (tanah wakaf)
- I. Surat ijin mendirikan bangunan : Nomor:605.1/102/IMB/V/2009
- J. Alamat
- Jalan : Sukorejo- Plantungan KM. 4
- Desa : Ngadiwarno
- Kecamatan : Sukorejo
- Kabupaten : Kendal
- Propinsi : Jawa Tengah
- Kode Pos : 51363
- Telp/Faks : (0294) 452473

DATA DAN PROGRAM PENDIDIKAN

A. MTs Darul Amanah

- 1) Nama Madrasah : MTs Pondok Pesantren Darul Amnanah
- 2) NSM : 121233240006
- 3) Status : Swasta
- 4) Akreditasi : Terakreditasi “A”
- 5) Alamat : Pondok Pesantren Darul Amanah
- 6) Nama kepala sekolah : Junaidi Abdul Jalal, S.Pd.I

B. MA Darul Amanah

- 1) Nama Madrasah : MA Pondok Pesantren Darul Amnanah
- 2) NSM/NSS/NDS : 131233240007
- 3) Status : Swasta
- 4) Akreditasi : Terakreditasi “A” (sangat baik)
- 5) Alamat : Pondok Pesantren Darul Amanah
- 6) Nama kepala sekolah : KH. Mas’ud Abdul Qodir

C. SMK Darul Amanah

- 1) Nama Sekolah : SMK Pondok Pesantren Darul Amnanah
- 2) NSM/NSS/NDS : 322032403507
- 3) Status : Swasta
- 4) Program keahlian : Tata Busana, Teknik Komputer Jaringan,
- 5) Akreditasi : Terakreditasi “B”
- 6) Alamat : Pondok Pesantren Darul Amanah
- 7) Nama kepala sekolah : Drs. Istanto

SARANA DAN PRASARAN PONDOK PESANTREN DARUL AMANAH

- A. Asrama (putra/ putri)
- B. MCK (putra/ putri)
- C. 2 dapur (putra/ putri)
- D. 2 masjid (putra/ putri)
- E. Laboratorium menjahit dengan peralatan yang lengkap
- F. 4 laboratorium Komputer, Internet, dan Hotspot (komputer 100 unit)
- G. Ruang Perpustakaan
- H. Ruang Lab IPA (Fisika, Biologi, dan Kimia)
- I. Laboratorium Bahasa
- J. 2 set Marching Band & Rebana Modern (putra/ putri)
- K. 2 Sumur Bor, Air Bersih PDAM dan Mata air
- L. Minimarket “SME’sCo Mart”
- M. Bengkel Sepeda Motor
- N. Ruang belajar elektronik berbasis jaringan
- O. Ruang TPKU (Tempat Pelatihan dan Ketrampilan Usaha) Santri
- P. 2 ruang komunikasi (putra/ putri)
- Q. Wartel Putra & Wartel Putri
- R. 4 Kantin Putra & Kantin Putri
- S. 2 Toko pelajar
- T. Balai Kesehatan/ klinik
- U. Lapangan olah raga; Sepak Bola, Volley Ball, Bulu Tangkis, Tenis Meja, Bola Basket, Futsal, dll.

**DAFTAR TENAGA EDUKATIF DAN ADMINISTRATIF PONDOK PESANTREN
DARUL AMANAH**

NO.	NAMA	MULAI TUGAS	PENDIDIKAN TERAKHIR	ALAMAT
1	KH. Mas'ud Abdul Qodir	17 Juli 1990	KMI Gontor Ponorogo (IPD/ISID)	Sukorejo
2	Drs. Junaidi Abdul Jalal	17 Juli 1990	KMI Gontor Ponorogo, SETIA WS Smg	Pageruyung
3	Nur Kholifah, B.Sc	17 Juli 1990	AA. YPKN Yogyakarta	Sukorejo
4	Drs. Sukanto	17 Juli 1990	IKIP Yogyakarta	Bawang
5	M. Najib	17 Juli 1990	Pes. Luhur Semarang	Pageruyung
6	Nasikhudin	17 Juli 1990	Pes. Babakan Slawi Tegal	Pageruyung
7	Hasan Bisri	17 Juli 1990	Pes. API Tegalrejo Magelang	Pageruyung
8	H. Mahfud Shodiq, S.Pd.I	18 Juli 1991	PP API Tegalrejo Mgl, SETIA WS Smg	Sukorejo
9	Umdanah	18 Juli 1991	TMI Ngabar Ponorogo	Weleri
10	Drs. H. Asro Ali	18 Juli 1991	IAIN Semarang	Pageruyung
11	Bisri Suhri	18 Juli 1991	Pes. Luhur Semarang	Pageruyung
12	Nur Yasin	18 Juli 1991	KMI Gontor Ponorogo	Sukorejo
13	Karmini, S.Pd.I	18 Juli 1991	TMI Lampung Sumatra, SETIA WS Smg	Sukorejo
14	Muhlisin	18 Juli 1991	Pes. API Tegalrejo Magelang	Sukorejo
15	Ahmad Mudzakir	20 Juli 1992	Pes. API Tegalrejo Magelang	Sukorejo
16	H. Abdul Munif	20 Juli 1992	KMI Gontor Ponorogo	Gemuh
17	Khamami, S.Pd.I	17 Juli 1996	SETIA WS Semarang	Pageruyung
18	Drs. Istanto	17 Juli 1996	UNTAG Semarang	Patean
19	Mansyur, S.Pd.I	21 Juli 1997	TMI Darul Amanah, SETIA WS Smg	Pageruyung
20	Taufiqurrohman, S.Ag.	20 Juli 1998	UN Darul Ulum Jombang Jawa Timur	Sukorejo
21	Suwardi, S.Pd.I	20 Juli 1998	UNCOK Yogyakarta	Pageruyung
22	Samsi, A.Ma.	19 Juli 1999	TMI Darul Amanah, SETIA WS Smg	Sukorejo
23	Sholeh Saifudin, S.A.g.	19 Juli 1999	IAIN Sunan Kalijaga Yogyakarta	Pageruyung
24	Kardi, S.Ag.	19 Juli 1999	TMI Darul Amanah, IIWS Semarang	Pageruyung
25	Ahmad Fandil, S.Pd.I	19 Juli 1999	TMI Darunnajah Jakarta, SETIA WS Smg	Pageruyung
26	Drs. Saifudin Tamam	19 Juli 1999	UNISSULA Semarang	Pageruyung
27	Zainurrofiqin	19 Juli 1999	TMI Darul Amanah, SETIA WS Smg	Plantungan
28	Moch. Nashokha, S.Ag.	19 Juli 2000	STAIN Salatiga	Sukorejo
29	Damami, S.Pd.I	19 Juli 2000	TMI Darul Amanah, SETIA WS Smg	Sukorejo
30	Ir. Supriyadi Bowo L	14 Juli 2003	UPN Veteran Yogyakarta	Patean
31	Andi Maksum, SP	14 Juli 2003	UN Muria Kudus	Plantungan
32	Ahmad Sholeh, SE	19 Juli 2004	UN Muhammadiyah Magelang	Bawang
33	Mudrik Khoeron	19 Juli 2004	Pes. API Tegalrejo Magelang	Sukorejo
34	H. Muhammad Adib	18 Juli 2005	TMI Darunnajah Jakarta, Al Azar Kairo Mesir	Sukorejo
35	Asih Suryani, S.Pd.I	18 Juli 2005	IKIP Semarang	Pekalongan
36	M. Adib	18 Juli 2005	TMI Darul Amanah	Bawang
37	Muhlisin	17 Juli 2006	TMI Darul Amanah	Batang
38	Suparmi	17 Juli 2006	TMI Darul Amanah	Batang
39	Andika Ziat Sobri, SS	17 Juli 2006	UNAKI Semarang	Kendal
40	Arif Jananto	17 Juli 2006	TMI Darul Amanah	Gemuh
41	M. La Roibafih	16 Juli 2007	TMI Darul Amanah	Pekalongan
42	Muzaroah	16 Juli 2007	TMI Darul Amanah	Pekalongan
43	Masrurkh	16 Juli 2007	TMI Darul Amanah	Boja
44	HM. Fatwa	16 Juli 2007	KMI Gontor, TMI Al Amin	Sukorejo
45	Fitri Indana Zulfa	16 Juli 2007	TMI Darul Amanah	Weleri
46	Siti Zulaikha, S.Pd.I	16 Juli 2000	TMI Darul Amanah, SETIA WS	Pageruyung
47	Fatmawati, S.Pd	16 Juli 2005	IKIP PGRI Semarang	Plantungan
48	Siti Aminatun	16 Juli 2007	TMI Darunnajah Bogor	Pageruyung
49	Edy Wibowo, A.Md	16 Juli 2007	Politeknik PPKP Yogyakarta	Temanggung

50	Anif Hanafi	16 Juli 2007	Ponpes Darul Falah Jepara	Demak
51	Edy Wibowo	14 Juli 2008	TMI Darul Amanah	Batang
52	Muh Ahkam	14 Juli 2008	TMI Darul Amanah	Pageruyung
53	M. Zulfanimatin Q	14 Juli 2008	TMI Darul Amanah	Pekalongan
54	Syarif Hidayat	14 Juli 2008	TMI Darul Amanah	Plantungan
55	Zainal Mustofa	14 Juli 2008	TMI Darul Amanah	Pageruyung
56	Eva Indriyani	14 Juli 2008	TMI Darul Amanah	Sukorejo
57	Mufidah	14 Juli 2008	TMI Darul Amanah	Pageruyung
58	Nova Hestiana	14 Juli 2008	TMI Darul Amanah	Sukorejo
59	Indana Zulfa	14 Juli 2008	TMI Darul Amanah	Bawang
60	Zuhana Taufiqoh	14 Juli 2008	TMI Darul Amanah	Sukorejo
61	Zaenal Abidin, S.Pd.I	14 Juli 2008	STAI Qomarudin Gresik	Sukorejo
62	Izzatul Millah, S.Pd	14 Juli 2008	IKIP PGRI Semarang	Wonotunggal
63	Vina Nihayatul M, S.H.I	14 Juli 2008	TMI Darul Amanah, IAIN Walisongo Smg	Sukorejo
64	Arum Ulisttiowati	14 Juli 2008	SMK Semarang	Temanggung
65	Zainurrohib, A.Ma	14 Juli 2008	KMI Gontor	Gemuh
66	Rubiyandro	14 Juli 2008	TMI Darul Amanah, VICO Semarang	Semarang
67	Slamet Wiyono	13 Juli 2009	TMI Darul Amanah	Patebon
68	Didik Tri Hartadi	13 Juli 2009	TMI Darul Amanah	Pemalang
69	Ira Rahmawati	13 Juli 2009	TMI Darul Amanah	Plantungan
70	Evi Ismawati	13 Juli 2009	TMI Darul Amanah	Subah
71	Dewi Umayah	13 Juli 2009	TMI Darul Amanah	Pemalang
72	HM. Nasirudin	13 Juli 2009	TMI Darunnajah Jakarta	Banten
73	Novan Andriyanto, S.Pd.I	13 Juli 2009	IKIP PGRI Semarang	Weleri
74	Muh Rofi'I, ST	13 Juli 2009	TMI Darul Amanah, UNDIP Semarang	Plantungan
75	Fathunnajah, S.Pd.I	13 Juli 2009	ISID Gontor	Sukorejo
76	Nur Laela Hikmah	13 Juli 2009	TMI Darul Amanah	Plantungan
77	Urifat Ida	13 Juli 2009	TMI Darul Amanah	Pageruyung
78	Prasojo, S.Kom	13 Juli 2009	AMIKOM Yogyakarta	Patean
79	Teguh Sugeng H, A.Md	13 Juli 2009	STIMIK Cikarang	Pageruyung
80	Tri Ernawati, S.Pd	13 Juli 2009	UNY Yogyakarta	Sukorejo
81	Zarkasi, S.Pd.I	12 Juli 2010	TMI Darul Amanah, SETIA WS	Pageruyung
82	Syaikhurijal	12 Juli 2010	TMI Darul Amanah	Bawang
83	Ali Yafi	12 Juli 2010	TMI Darul Amanah	Pemalang
84	Risky wijanarko	12 Juli 2010	TMI Darul Amanah	Wonotunggal
85	Nur Wahid	12 Juli 2010	TMI Darul Amanah	Pageruyung
86	Rudiyansyah	12 Juli 2010	TMI Darul Amanah	Jakarta
87	Maskurin	12 Juli 2010	TMI Darul Amanah	Pageruyung
88	Mahdhonatul Asyari	12 Juli 2010	TMI Darul Amanah	Rowosari
89	Dwi Novianto	12 Juli 2010	TMI Darul Amanah	Rowosari
90	Khotim Shohih	12 Juli 2010	TMI Darul Amanah	Pekalongan
91	Zainul Ihsan	12 Juli 2010	TMI Darul Amanah	Plantungan
92	Nur Mahmudi	12 Juli 2010	TMI Darul Amanah	Bandar
93	Uma Farida	12 Juli 2010	TMI Darul Amanah	Pageruyung
94	Listia Irmayanti	12 Juli 2010	TMI Darul Amanah	Patebon
95	Labibatuazzahroh	12 Juli 2010	TMI Darul Amanah	Pemalang
96	Vina Niamiatul M	12 Juli 2010	TMI Darul Amanah	Plantungan
97	Anisatul Fuadiyah	12 Juli 2010	TMI Darul Amanah	Jambi
98	Istianah	12 Juli 2010	TMI Darul Amanah	Pageruyung
99	Laily Isrofiyah	12 Juli 2010	TMI Darul Amanah	Rowosari
100	Lina Wahyuningsih, S.Pd.I	12 Juli 2010	IAIN Walisongo Semarang	Patebon
101	Ariyatun, S.Pd.I	12 Juli 2010	IAIN Walisongo Semarang	Weleri
102	Fikriyah, S.Pd.I	12 Juli 2010	TMI Darul Amanah, SETIA WS Semarang	Sukorejo
103	Lukman Hakim Al Hafidz	12 Juli 2010	TMI Darul Amanah, Pes. Al Qur'an Wonodadi	Plantungan

RUTE PONDOK PESANTREN DARUL AMANAH

Keterangan Jarak:

Weleri – Sukorejo	: 18 Km
Sukorejo – Kabunan	: 4 Km
Weleri – Kabunan Via Pageruyung	: 20 Km
Semarang – Darul Amanah Via Weleri	: 60 Km
Pekalongan – Darul Amanah Via Limpung	: 59 Km