

PROFIL PONDOK PESANTREN AL-IMAN BULUS GEBANG PURWOREJO

A. Letak Geografis dan Sejarah PP. Al-Iman Bulus Gebang Purworejo

PP Al-Iman ini terletak di kabupaten Purworejo tepatnya di Jl. Adipurwo, Bulus, Gebang, Purworejo, Jawa Tengah. Posisi Desa Bulus sendiri adalah bagian tenggara kecamatan Gebang, sebelah timur berbatasan dengan Desa Kalinongko Kecamatan Loano, sebelah selatan berbatasan dengan Kelurahan Mranti dan Mudal Kecamatan Purworejo. Di Desa Bulus terdapat Makam Cokronegoro 1 yang merupakan Bupati Purworejo pertama.

Pesantren yang terletak di Desa Bulus ini memang lumayan jauh dari pusat keramaian kota Purworejo. Dari jalan raya, juga masih masuk sekitar dua kilometer. Letak persisnya berada di tengah-tengah kampung. Kendati demikia, sebagai tempat “menimba ilmu”, lokasi pesantren ini tidak tidak ditepis cukup “asri”. Sebab lumayan jauh dari kebisingan kota. Tak salah, pesantren ini bisa menjadi tempat yang nyaman untuk menimba ilmu bagi anak-anak yang tinggal di sekitar wilayah Purworejo.

PP Al-Iman yang dulunya bernama al-Islamiyah ini. PP Al-Iman didirikan oleh Mbah Ahmad Alim. PP Al-Iman merupakan pesantren tertua di kabupaten Purworejo. PP Al-Iman didirikan sekitar tahun 1700an atau 1750-an.

Setelah tahun berlalu, lambat laun pesantren yang didirikan itu mulai didatangi santri. Dengan berkembangnya zaman, kiai Ahmad Alim bahkan sempat memiliki santri yang cukup alim, dan diantaranya bahkan ada yang mashur (terkenal), seperti Kiai Shaleh Darat Semarang.

Setelah kiai Ahmad Slim wafat, tapuk kepemimpinan pesantren kemudian dilanjutkan menantunya, bernama Raden Sayyid Ali. Itu terjadi sekitar tahun 1800-an (pada zaman Pangeran Diponegoro).

Dari Sayyid Ali, kepemimpinan pesantren kemudian dilanjutkan anaknya, yakni Sayyid Muhammad, lalu diteruskan Sayyid Dahlan. Kepemimpinan Sayyid Kiai Dahlan berakhir sekitar tahun 1935-an. Setelah itu pondok menjadi vakum. Kevakuman itu akibat dari keboyongan (kepindahan) kiai ini ke Kauman, dekat masjid Jami' Purworejo.

Setelah lama vakum dan tidak ada aktivitas lagi, pesantren di Bulus itu dibangun atau dihidupkan kembali oleh Khadratul Walid sekitar tahun 1955. Bersamaan itu, ponpes di kampung Bulus yang dulunya bernama al-Islamiah kemudian diganti nama "Al-Iman".

PP Al-Iman merupakan pesantren pertama di Kabupaten Purworejo yang menggunakan metode pembelajaran klasikal dan menggunakan kurikulum tertentu dan berjenjang. Hal tersebut terjadi pada masa kepemimpinan Sayyid Agil, beliau merintis pendidikan klasikal yang saat itu masih dianggap asing di

Purworejo. Di samping mengembangkan pesantren salafiyah-madrasiyah, Sayyid Agil juga mengembangkan pendidikan formal dengan mendirikan Madrasah Tsanawiyah (MTs) dan Madrasah Aliyah (MA). Hingga sekarang pada masa kepemimpinan Sayyid Hasan juga telah mendirikan Madrasah Ibtidaiyah (MI). Jumlah santripun dari tahun ke tahun terus meningkat, hingga kini tercatat kurang lebih 2500 santri menimba Ilmu di PP Al-Iman Bulus Gebang Purworejo.

B. Sarana dan Prasarana PP. Al-Iman Bulus Gebang Purworejo

PP Al-Iman ini mengalami kemajuan yang sangat pesat sejak didirikan sekitar tahun 1700-an silam. Dengan bertambahnya santri, maka pembangunan sarana dan prasarana menjadi kelengkapan yang sangat penting. Diantara sarana dan prasarana yang ada di PP Al-Iman adalah:

1. Bangunan Pondok, PP Al-Iman telah memiliki 6 buah bangunan pondok yang terdiri dari 36 kamar santri, 5 kantor, 30 kamar mandi, 20 toilet, 2 koperasi dan 3 dapur.
2. Ruang Belajar, PP Al-Iman memiliki 5 bangunan yang digunakan untuk proses belajar mengajar, yang terdiri dari 2 kantor, 3 perpustakaan dan 31 ruang kelas. 2 bangunan diantaranya telah terkoneksi dengan internet.
3. Sebuah masjid yang berada di pondok putra dan sebuah musholla yang terletak di pondok putri.
4. Dan lain-lain.

C. Sistem Pendidikan PP. Al-Iman Bulus Gebang Purworejo.

Dalam PP. Al-Iman sistem Pendidikan dilaksanakan secara *cluster* dan berjenjang, mulai dari tingkat *ibtida'*, *Tsanawy*, *Ulya*, dan *Takhasus*. Pada umumnya terdapat tiga metode yang sering digunakan dalam mendidik dan mengajarkan santri yang dilakukan oleh para Kyai dan Santri Senior terhadap santrinya yaitu: *hafalan*, *sorogan*, dan *bandongan*. Selain itu juga terdapat metode *muqarrannah*, *bahtsul masail*, dan diskusi.

D. Kegiatan PP. Al-Iman Bulus Gebang Purworejo.

Diantara kegiatan pondok yang wajib diikuti oleh santri PP. Al-Iman, diantaranya:

1. Sholat berjama'ah dan wiridan.
2. Mengaji al-Qur'an.
3. Kelas Intensif (Madrasah Diniyah).
4. Mengaji Kitab.
5. *Dibaiyah Maulid* dan *Simtud Duror*.
6. Belajar Khitobah.
7. Ro'an Mingguan.

Lampiran 2

TATA TERTIB DAN SANKSI DI PONDOK PUTRI AL-IMAN BULUS PURWOREJO

1. Peraturan di pondok pesantren Al Iman sebagai berikut

1. Melanggar pulang inap.
2. Belanja diluar Komplek pesantren
3. Potong Rambut (minimal batas pundak)
4. Potong poni
5. Bludus
6. Semir Rambut
7. Membawa Hp dan Mengoperasikan, Memakai Hp dan Menitipkan selain pada pengurus
8. Pertemuan Ghouru Muhrim dan hubungan ghouru mukhrim
9. Sariqoh (KE DUA KALINYA)
10. Ijin keluar pondok dengan alasan berbohong
11. Keluar pondok tidak memakai almamater dan seragam

2.

S

anksi-sanksi dari pelanggaran di atas adalah sebagai berikut

1. Melanggar 1 Hari (inap)
 - a. Membersihkan Lingkungan Pondok
 - b. Denda Perhari Rp.3000.
2. Melanggar 2 Hari (inap)
 - a. Membersihkan Lingkungan pondok dan Piket Luar 3 Hari
 - b. Denda perhari Rp.3000.
3. Melanggar 3 Hari atau lebih (inap)

- a. Membersihkan Lingkungan pondok dan piket luar 6 Hari (dilipatkan)
 - b. Denda Rp. 3000.
4. Belanja diluar Komplek (pak salam kebawah)
- a. Denda Rp.10.000.
5. Potong Rambut (minimal batas pundak)
- a. Denda Rp.10.000.
 - b. Membersihkan lingkungan pondok
 - c. Piket luar 1 minggu
 - Mts Membaca jurumiyah 1 Kitab (sambil berdiri di lapangan)
 - Aliyah (kls 1) ‘imriti 1 kitab (sambil berdiri di lapangan)
 - Aliyah (kls 2) Alfiyah 250 bait (sambil berdiri di lapangan)
 - Aliyah (kls 3) Alfiyah 300 bait (berdiri di lapangan).
6. Potong poni
- a. Piket masal dari kebersihan
 - b. Piket luar kamar 3 hari.

**STRUKTUR KEPENGURUSAN
PONDOK PESANTREN AL - IMAN BULUS GEBANG PURWOREJO
MASA BAKTI 2015 / 2016**

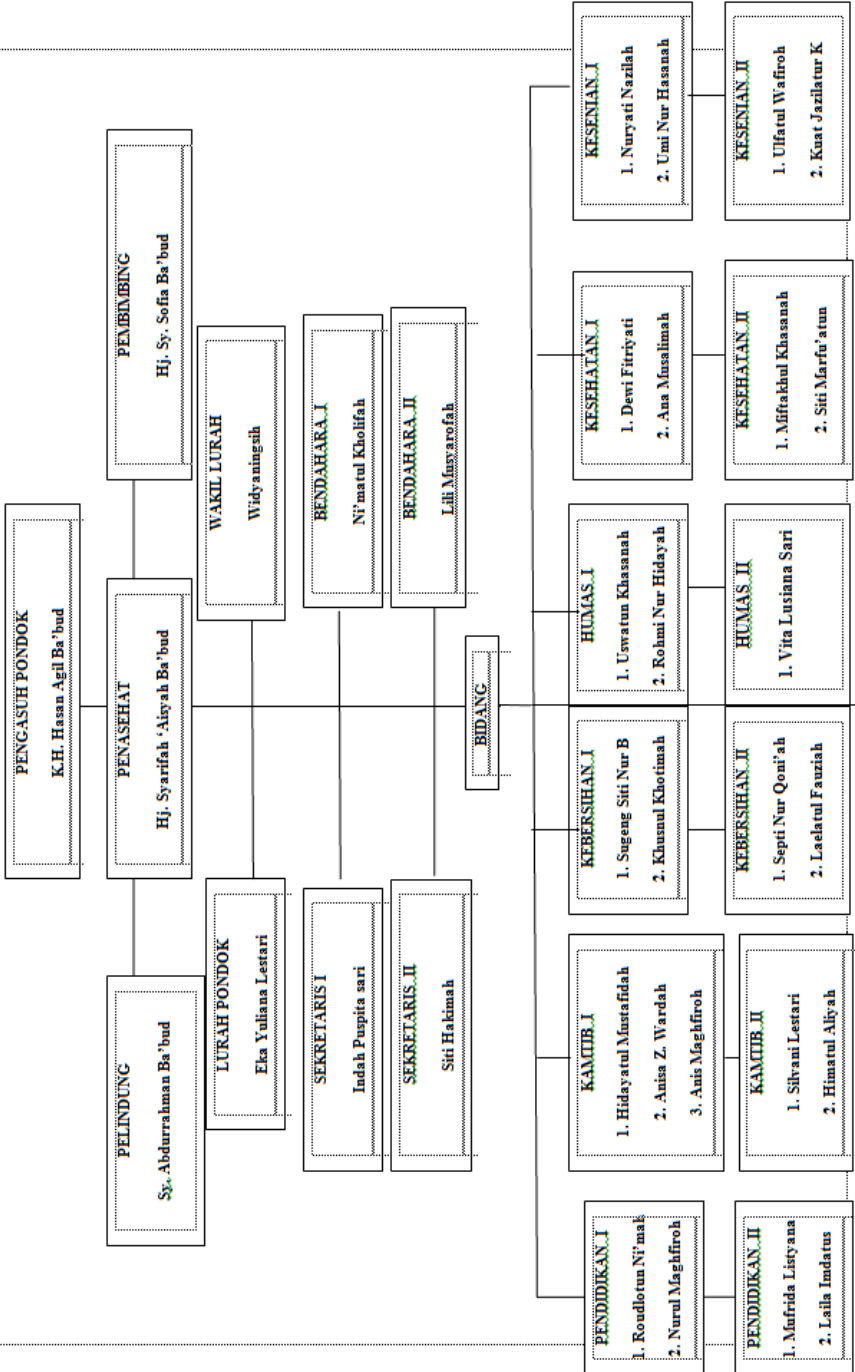

SANTRIWATI

Lampiran 4

INSTRUMEN UJI VALIDITAS DAN RELIABILITAS PENELITIAN TENTANG PENGARUH TA'ZIR TERHADAP KEDISIPLINAN SANTRI PUTRI DI PONDOK PESANTREN AL-IMAN BULUS PURWOREJO

Identitas Responden

1. Nama :.....
2. Alamat :.....

Pengantar

1. Angket dari soal ini dibuat dalam rangka mengadakan penelitian untuk mendapatkan data yang valid berkaitan dengan penulisan skripsi peneliti.
2. Kejujuran Anda dalam menjawab pertanyaan ini sangat kami perlukan.
3. Atas bantuannya kami ucapkan terima kasih.

Petunjuk Pengisian

1. Pilihlah jawaban pertanyaan di bawah ini dengan cara memberi tanda silang (X) pada jawaban (a, b, c dan d) yang Anda anggap sesuai.
2. Yang perlu diperhatikan dalam pengisian jawaban di bawah ini adalah:
Selalu : terus menerus dilakukan (100%)

Sering : dilakukan tidak sampai terus menerus (75%)
Kadang-kadang : pernah dilakukan sesekali (25%)
Hampir tidak pernah : hampir tidak pernah dilakukan (-10%)

Daftar Pertanyaan

1. Ta'zir

A. Hukuman Logis

1. Pondok pesantren menerapkan tata tertib dan hukuman.
 - a. Selalu
 - b. Sering
 - c. Kadang-kadang
 - d. Hampir tidak pernah
2. Saya disuruh mengambil sampah yang telah saya buang sembarangan.
 - a. Selalu
 - b. Sering
 - c. Kadang-kadang
 - d. Hampir tidak pernah
3. Ketika saya datang terlambat pada saat kegiatan saya berdiri didepan kelas.
 - a. Selalu
 - b. Sering
 - c. Kadang-kadang
 - d. Hampir tidak pernah
4. Ketika tidak sholat fardhu berjama'ah saya langsung membersihkan lingkungan pondok tanpa disuruh oleh pengurus pondok.
 - a. Selalu
 - b. Sering
 - c. Kadang-kadang
 - d. Hampir tidak pernah
5. Saya langsung membayar denda ketika saya belanja di luar komplek pondok.

- a. Selalu
 - b. Sering
 - c. Kadang-kadang
 - d. Hampir tidak pernah
6. Saya langsung membersihkan lingkungan pondok ketika saya ketahuan potong rambut.
- a. Selalu
 - b. Sering
 - c. Kadang-kadang
 - d. Hampir tidak pernah

B. Hukuman dengan perbuatan

1. Jika saya terlambat pulang ke pondok sebagai hukuman saya membersihkan lingkungan pondok pesantren
 - a. Selalu
 - b. Sering
 - c. Kadang-kadang
 - d. Hampir tidak pernah
2. Jika saya ketahuan pacaran di pondok saya diperintahkan untuk mengalungi kardus atau papan bertuliskan kesalahan yang saya perbuat.
 - a. Selalu
 - b. Sering
 - c. Kadang-kadang
 - d. Hampir tidak pernah
3. Jika saya tidak mengikuti sholat berjama'ah, saya mendapat hukuman membaca salah satu surat al-Qur'an di depan umum.
 - a. Selalu
 - b. Sering
 - c. Kadang-kadang
 - d. Hampir tidak pernah
4. Jika saya ketahuan potong rambut, saya akan mendapat ta'zir.
 - a. Selalu
 - b. Sering
 - c. Kadang-kadang
 - d. Hampir tidak pernah
5. Saya diberi hukuman berdiri di depan umum ketika saya ketahuan keluar komplek pondok pada malam hari.

- a. Selalu c. Kadang-kadang
b. Sering d. Hampir tidak pernah
6. Pada saat jam belajar malam saya pernah disuruh keluar untuk mengambil air wudhu karena saya tertidur.
a. Selalu c. Kadang-kadang
b. Sering d. Hampir tidak pernah
7. Saya diberi hukuman membayar denda karena belanja di luar kompleks pondok.
a. Selalu c. Kadang-kadang
b. Sering d. Hampir tidak pernah
8. Pada saat kegiatan khitobah saya tertidur, pengurus menepuk pundak saya.
a. Selalu c. Kadang-kadang
b. Sering d. Hampir tidak pernah

C. Hukuman *preventif*

1. Saya diperingatkan oleh pengurus untuk melaksanakan sholat subuh berjama'ah
a. Selalu c. Kadang-kadang
b. Sering d. Hampir tidak pernah
2. Saya diperingatkan oleh pengurus untuk melaksanakan sholat maghrib berjama'ah
c. Selalu c. Kadang-kadang
d. Sering d. Hampir tidak pernah
3. Saya diingatkan untuk melaksanakan piket harian oleh pengurus
a. Selalu c. Kadang-kadang
b. Sering d. Hampir tidak pernah

4. Saya diperingatkan ketika aurat saya terlihat atau tidak memakai kerudung diluar kamar
 - a. Selalu
 - b. Sering
 - c. Kadang-kadang
 - d. Hampir tidak pernah
5. Saya tidak diperingatakan ketika saya telat berangkat mengaji
 - a. Selalu
 - b. Sering
 - c. Kadang-kadang
 - d. Hampir tidak pernah
6. Saya diingatkan ketika tidak tidur tepat pada jam tidur.
 - a. Selalu
 - b. Sering
 - c. Kadang-kadang
 - d. Hampir tidak pernah

2. Kedisiplinan Santri

A. Disiplin dalam belajar

1. Saya disiplin karena pengurus memberikan keteladanan kepada saya.
 - a. Selalu
 - b. Sering
 - c. Kadang-kadang
 - d. Hampir tidak pernah
2. Saya melanggar peraturan karena pengurus melanggar peraturan juga.
 - a. Selalu
 - b. Sering
 - c. Kadang-kadang
 - d. Hampir tidak pernah
3. Sebelum waktu subuh saya dibangunkan oleh pengurus untuk melaksanakan sholat subuh.
 - a. Selalu
 - b. Sering
 - c. Kadang-kadang
 - d. Hampir tidak pernah

4. Dengan disiplin belajar setiap hari, lama-kelamaan saya akan menguasai materi ajar itu.
 - a. Selalu
 - b. Sering
 - c. Kadang-kadang
 - d. Hampir tidak pernah
5. Saya belajar ketika akan melaksanakan ujian saja.
 - a. Selalu
 - b. Sering
 - c. Kadang-kadang
 - d. Hampir tidak pernah
6. Saya tetap mengikuti pelajaran siapa pun pendidik yang mengajarnya.
 - a. Selalu
 - b. Sering
 - c. Kadang-kadang
 - d. Hampir tidak pernah

B. Disiplin dalam mentaati peraturan

1. Saya mentaati peraturan di pondok pesantren Al-Iman Bulus
 - a. Selalu
 - b. Sering
 - c. Kadang-kadang
 - d. Hampir tidak pernah
2. Saya tidak bercakap-cakap pada saat pelajaran berlangsung di pondok pesantren
 - a. Selalu
 - b. Sering
 - c. Kadang-kadang
 - d. Hampir tidak pernah
3. Saya mondar-mandir pada saat pelajaran berlangsung di pondok pesantren
 - a. Selalu
 - b. Sering
 - c. Kadang-kadang
 - d. Hampir tidak pernah
4. Saya mengikuti piket atau bersih-bersih pada hari jum'at.
 - a. Selalu
 - b. Sering
 - c. Kadang-kadang
 - d. Hampir tidak pernah

5. Pengurus memberikan izin kepada saya untuk keluar dari pondok.
 - a. Selalu
 - b. Sering
 - c. Kadang-kadang
 - d. Hampir tidak pernah
6. Saya melakukan pertemuan ghoiru muhrim dan diberikan ta'zir oleh pengurus pondok.
 - a. Selalu
 - b. Sering
 - c. Kadang-kadang
 - d. Hampir tidak pernah
7. Saya memperhatikan jam jika ingin istirahat atau pulang dari kegiatan, agar tepat pada waktunya.
 - a. Selalu
 - b. Sering
 - c. Kadang-kadang
 - d. Hampir tidak pernah
8. Saya melakukan tugas piket harian pada waktunya.
 - a. Selalu
 - b. Sering
 - c. Kadang-kadang
 - d. Hampir tidak pernah

C. Disiplin dalam beribadah

1. Saya melaksanakan sholat fardhu karena sholat merupakan pokok pangkal ibadah.
 - a. Selalu
 - b. Sering
 - c. Kadang-kadang
 - d. Hampir tidak pernah
2. Takut di ta'zir oleh pengurus pondok, saya sholat berjama'ah di musholla.
 - a. Selalu
 - b. Sering
 - c. Kadang-kadang
 - d. Hampir tidak pernah
3. Saya melaksanakan sholat maghrib berjamaah di pondok pesantren Al-Iman Bulus.
 - a. Selalu
 - b. Sering
 - c. Kadang-kadang
 - d. Hampir tidak pernah

4. Setelah waktu subuh saya mengikuti ngaji kitab di pondok pesantren Al-Iman Bulus Purworejo.
 - a. Selalu
 - b. Sering
 - c. Kadang-kadang
 - d. Hampir tidak pernah
5. Setelah sholat maghrib saya mengaji al-Qur'an
 - a. Selalu
 - b. Sering
 - c. Kadang-kadang
 - d. Hampir tidak pernah
6. Saya melaksanakan sholat maghrib berjamaah di pondok pesantren Al-Iman Bulus
 - a. Selalu
 - b. Sering
 - c. Kadang-kadang
 - d. Hampir tidak pernah

Lampiran 5

DAFTAR NAMA RESPONDEN UJI COBA

KODE	NAMA	ALAMAT
R_1	Biki Afroh	Cepedak, Bruno, Purworejo
R_2	Ngaini Munafingah	Bukit Permata, KalTim
R_3	Sella Dyah Maulari	Tambak, Banyumas
R_4	Zaimatul Alfiah	Selomerto, Wonosobo
R_5	Zyola Safittri	Bener, Purworejo
R_6	Lidyaningsih	Grabag, Purworejo
R_7	Fatimatus Zahra	Bruno, Purworejo
R_8	Wasimatul 'Aliyah	Batanghari, Jambi
R_9	Nuriyatul Fadhilah	Pituruh, Purworejo
R_10	Ermi Masyitoh	Bener, Purworejo
R_11	Agus Aminurita	Batur, Banjarnegara
R_12	Dina Nur Faizah	Kaligesing, Purworejo
R_13	Ni'matun Khasanah	Kemiri, Purworejo
R_14	Nafis Hidayati	Jambi
R_15	Istifatur Rohmah	Kepil, Wonosobo
R_16	Zilfania Tamara	Gandrumangu, Cilacap
R_17	Nurul Ngaeni	Kepil, Wonosobo
R_18	Choirun Nisa	Seren, Purworejo
R_19	Evi Sulistyowati	Kemiri, Purworejo
R_20	Ma'rifatuz Salamah	Bantul, Yogyakarta
R_21	A'tini Dinal Mudawamah	Butuh, Purworejo
R_22	Al Umamah	Kajoran, Magelang
R_23	Dina Shofia Hidayati	Ayah, Kebumen
R_24	Malikhatul Masnah	Kalibeber, Wonosobo
R_25	Alfiyatul Mukaromah	Bruno, Purworejo

R_26	Linatul Qoni'ah	Kalimantan
R_27	Aini Atiqoh	Baledono, Purworejo
R_28	Anita Yuniarti Aroma	Kemiri, Purworejo
R_29	Lisa Aristinganah	Bonorowo, Kebumen
R_30	Zumrotul Muwafiroh	Kalibening, Banjarnegara
R_31	Ida Mutassilmi	Kalimeneng, Purworejo
R_32	Lu'luatul Mardiyah	Prabumuleh, SumSel
R_33	Muna Faridah	Grabag, Purworejo
R_34	Nur Khalimah	Salaman, Magelang
R_35	Tri Utari	Talun, Purworejo
R_36	Aulia Banin	Wonosobo
R_37	Uswatun Khasanah	Kebumen
R_38	Fadhiah Nur Afifah	Butuh, Purworejo
R_39	Nur Zaidatus Syarifah	Kemiri, Purworejo
R_40	Siti Ayisah	Seren, Purworejo
R_41	Banatul Mufidah	Bruno, Purworejo
R_42	Dea Nanda Lia	Pacekelan, Purworejo
R_43	Irma Septina Hartanti Anwar	Kaliurip, Bener, Purworejo
R_44	Kharfina	Gebang, Purworejo
R_45	Siti Mawarsih	Tambun, Jawa Barat
R_46	Siti Qudsiyah	Salaman, Magelang
R_47	Widia Septiani	Pituruh, Purworejo
R_48	Zuhrotul Widad	Kemiri, Purworejo
R_49	Anita	Gebang, Purworejo
R_50	Nurina Zafiroh	Kepulauan Riau

Lampiran 6

ANALISIS VALIDITAS DAN RELIABILITAS VARIABEL X

Responden	Butir Soal									
	1	2	3	4	5	6	7	8	9	10
UC_1	4	2	1	4	1	1	1	1	4	1
UC_2	4	1	1	4	1	1	1	1	4	1
UC_3	3	2	1	4	1	2	2	1	4	2
UC_4	4	2	1	3	2	4	4	1	1	1
UC_5	4	3	2	4	1	1	2	1	4	1
UC_6	4	1	1	4	1	1	1	1	4	1
UC_7	4	2	2	4	1	2	4	1	3	2
UC_8	4	2	2	4	1	1	1	1	4	1
UC_9	4	4	1	4	1	1	2	1	3	1
UC_10	3	1	1	3	1	1	3	1	4	1
UC_11	3	1	1	3	1	1	1	1	4	1
UC_12	4	4	2	4	1	1	4	1	1	4
UC_13	3	2	1	2	1	1	1	1	2	1
UC_14	4	2	1	4	1	1	1	1	4	1
UC_15	3	1	1	3	1	1	1	1	4	1
UC_16	4	3	2	4	1	1	2	4	2	4
UC_17	4	4	2	3	1	1	1	1	3	1
UC_18	4	2	2	4	1	2	4	1	3	1
UC_19	3	1	1	4	1	1	1	1	3	1
UC_20	3	1	1	4	1	1	1	1	3	1
UC_21	4	3	2	4	1	1	2	1	4	2
UC_22	4	2	1	4	1	1	4	4	2	4
UC_23	4	4	2	3	1	1	1	1	3	1
UC_24	2	3	4	3	3	3	1	4	2	3
UC_25	2	3	4	3	2	2	1	4	2	3
UC_26	4	2	1	4	1	1	4	4	1	2
UC_27	4	3	1	2	1	1	2	4	2	4
UC_28	1	2	2	4	1	1	1	1	3	1
UC_29	4	3	4	4	1	1	4	4	2	4
UC_30	4	4	1	4	1	1	4	4	2	4
UC_31	4	4	1	4	1	1	4	3	2	2
UC_32	4	3	2	4	1	1	2	4	2	4
UC_33	4	4	2	2	2	1	1	1	4	1
UC_34	4	4	2	4	1	1	2	4	2	4
UC_35	4	4	2	3	1	1	1	1	4	1
UC_36	4	2	1	4	1	1	1	1	4	1
UC_37	4	4	1	4	4	1	1	1	4	1
UC_38	4	2	1	4	1	1	4	4	1	4
UC_39	4	3	1	4	1	1	2	1	1	1
UC_40	4	4	2	1	2	1	3	1	2	1
UC_41	4	2	1	4	2	4	4	1	2	3
UC_42	4	2	1	4	2	1	2	1	3	2
UC_43	4	2	1	4	1	1	2	1	4	1
UC_44	4	2	1	4	1	1	4	1	4	1
UC_45	4	2	1	4	1	1	1	1	4	1
UC_46	4	2	1	4	1	1	1	1	4	1
UC_47	2	2	3	4	1	1	1	1	4	1
UC_48	4	1	1	4	1	1	4	4	1	4
UC_49	4	1	1	4	1	1	4	4	1	4
UC_50	4	1	1	4	1	4	4	4	1	4
ΣX	184	121	76	182	61	65	110	94	141	98
ΣY	2326									
ΣX^2	33856	14641	5776	33124	3721	4225	12100	8836	19881	9604
ΣY^2	297199									
ΣXY	12374	13525	11982	11583	14139	12775	12169	11997	10403	13266
ΣX^2	680	801	642	609	859	728	688	641	504	786
ΣY^2	240511									
ΣS_1^2	0,4669	1,1057	0,663	0,48	0,338	0,622	1,673	1,863	1,293	1,631
S_1^2	56,377									
Validitas	0,2558	0,3336	0,282	0,1701	0,048	0,19	0,603	0,715	-0,59	0,817
r tabel	0,279	0,279	0,279	0,279	0,279	0,279	0,279	0,279	0,279	0,279
kriteria	Invakd	Vald	Vald	Invakd	Invakd	Invakd	Vald	Vald	Invakd	Vald

											TOTAL
11	12	13	14	15	16	17	18	19	20	X	
1	1	1	1	4	2	3	3	4	3	43	
1	1	1	2	1	2	2	1	1	2	35	
1	1	1	2	2	2	4	3	3	3	44	
1	4	1	2	2	4	1	2	4	1	46	
1	1	1	1	4	4	4	3	3	3	48	
1	1	1	1	1	1	1	1	3	2	32	
1	1	1	2	4	1	2	2	3	3	45	
1	1	1	1	2	2	4	2	3	3	41	
1	1	1	1	3	2	4	4	3	3	45	
1	1	1	1	2	1	3	2	3	3	37	
1	1	1	1	3	2	3	2	2	2	35	
1	2	3	1	4	4	4	4	4	4	57	
1	2	1	2	3	4	4	2	4	3	41	
1	1	1	1	3	2	1	3	3	4	40	
1	1	1	2	3	1	3	3	4	3	39	
1	1	4	4	4	4	4	4	3	1	57	
1	2	1	1	2	2	4	4	2	3	43	
4	1	3	2	3	4	4	4	2	3	54	
1	1	1	1	2	2	2	3	4	3	37	
1	1	1	1	2	2	2	3	4	3	37	
4	3	3	1	3	2	2	1	1	2	46	
4	2	1	1	3	3	4	4	4	4	57	
1	2	1	1	2	2	3	2	2	2	39	
4	1	2	2	2	3	1	4	2	2	51	
4	1	2	2	2	3	1	4	2	2	49	
4	1	2	1	3	2	3	2	3	4	49	
4	2	1	4	3	3	4	4	4	3	56	
1	1	1	1	4	4	4	4	4	3	44	
4	2	4	4	3	3	4	4	4	3	66	
4	2	1	1	3	3	4	4	4	3	58	
3	4	1	3	1	1	1	1	3	4	48	
4	1	4	1	4	4	4	4	4	1	58	
1	2	1	1	2	3	1	1	3	4	41	
1	1	4	4	4	4	4	4	3	1	58	
1	1	1	1	2	2	3	2	3	3	41	
1	2	4	2	4	4	4	4	4	3	52	
1	3	1	1	3	2	2	2	4	2	46	
4	2	4	4	2	1	4	4	3	1	55	
1	1	1	2	4	2	2	2	2	3	39	
1	1	1	2	4	4	4	3	3	2	46	
1	2	1	2	4	3	3	2	3	3	51	
1	1	2	2	4	4	3	4	3	3	49	
1	1	1	2	3	3	4	3	3	3	45	
1	1	1	2	3	3	4	3	3	3	47	
1	1	1	2	2	2	2	3	3	3	40	
1	1	1	2	3	3	4	3	3	3	44	
1	1	1	1	4	1	1	2	3	4	39	
4	1	1	1	3	4	4	4	2	1	50	
4	1	1	1	3	4	4	4	2	1	50	
4	1	1	2	3	4	4	4	4	1	56	
94	72	78	86	144	134	151	147	153	132	2326	
8836	5184	6084	7396	20736	17956	22801	21609	23409	17424	297199	
13162	11851	10898	11385	11760	10714	10290	11701	14330	10207		
761	621	534	600	622	550	501	621	898	511		
1,863	0,578	0,578	0,859	0,802	1,12	1,3261	1,078	0,67	0,847	19,858	
0,626	0,209	0,639	0,499	0,407	0,5658	0,4921	0,6586	0,27	-0,21		
0,279	0,279	0,279	0,279	0,279	0,279	0,279	0,279	0,279	0,279		
Valid	Invalid	Valid	Valid	Valid	Valid	Valid	Valid	Invalid	Invalid		

Lampiran 7

ANALISIS VALIDITAS DAN RELIABILITAS VARIABEL Y

Resp	Butir Soal								
	1	2	3	4	5	6	7	8	9
UC-1	2	2	3	2	2	3	4	3	1
UC-2	4	1	4	4	1	4	4	2	1
UC-3	3	2	4	3	3	4	3	3	2
UC-4	4	1	4	3	3	4	4	1	2
UC-5	4	2	4	4	4	4	4	3	2
UC-6	4	1	2	4	4	4	2	3	4
UC-7	1	2	4	2	4	2	2	3	2
UC-8	2	2	2	2	1	4	2	4	2
UC-9	3	2	3	4	2	4	4	3	2
UC-10	4	3	3	4	1	3	3	2	2
UC-11	3	2	3	3	2	3	3	2	2
UC-12	4	2	2	4	2	4	3	3	2
UC-13	3	1	4	2	2	2	2	3	1
UC-14	1	1	3	3	3	1	4	2	2
UC-15	2	2	4	4	2	4	4	1	1
UC-16	4	1	3	4	1	4	4	2	2
UC-17	4	1	3	2	1	4	3	2	1
UC-18	4	1	3	2	1	4	3	2	1
UC-19	1	2	3	2	3	4	2	4	2
UC-20	1	2	3	2	3	4	2	4	2
UC-21	2	3	4	1	3	3	2	2	1
UC-22	3	1	4	3	1	4	4	2	1
UC-23	4	1	3	2	1	4	3	2	1
UC-24	2	2	2	1	1	1	4	2	4
UC-25	2	2	2	1	1	1	4	2	4
UC-26	4	2	3	4	2	4	4	3	1
UC-27	3	1	4	3	1	4	4	1	1
UC-28	3	1	4	1	4	3	4	1	1
UC-29	4	1	4	1	3	4	4	1	1
UC-30	3	1	4	3	1	4	4	1	1
UC-31	2	3	4	3	1	1	2	3	1
UC-32	3	1	3	4	1	4	4	2	2
UC-33	4	1	4	4	1	4	4	1	1
UC-34	4	1	3	4	1	4	4	2	2
UC-35	4	1	3	2	2	4	3	2	1
UC-36	3	4	4	3	3	4	4	2	1
UC-37	4	1	3	4	2	4	4	2	2
UC-38	4	1	2	4	4	4	4	3	1
UC-39	4	1	1	4	1	4	4	3	2
UC-40	2	2	3	2	3	4	4	3	2
UC-41	2	3	4	4	2	4	2	3	1
UC-42	2	3	4	3	2	4	2	3	2
UC-43	2	3	3	2	3	4	3	3	2
UC-44	2	3	3	2	3	4	3	3	2
UC-45	3	1	2	3	3	4	3	2	1
UC-46	2	3	3	2	3	4	3	3	2
UC-47	2	3	4	4	2	4	4	4	1
UC-48	2	4	2	2	3	3	3	1	1
UC-49	2	4	2	2	3	3	3	1	1
UC-50	2	4	4	4	2	4	4	2	1
ΣX	143	95	159	142	108	177	166	117	81
ΣY	2888								
ΣX^2	20449	9025	25281	20164	11664	31329	27556	13689	6561
ΣY^2	440320								
ΣXY	20415	24728	21328	22599	21841	26356	26803	27424	19013
ΣX^3	628	895	681	748	711	1004	1029	1073	581
ΣY^3	0								
ΣX^4	1,02082	0,94898	0,64041	1,07592	1,0351	0,8249	0,6302	0,75959	0,60776
ΣY^4	28,9208								
Validitas	0,56836	-0,2813	0,27106	0,61859	-0,101	0,70396	0,52507	-0,1564	-0,2997
r tabel	0,279	0,279	0,279	0,279	0,279	0,279	0,279	0,279	0,279
kriteria	Valid	Invalid	Invalid	Valid	Invalid	Valid	Valid	Invalid	Invalid

Lampiran 8

INSTRUMEN PENELITIAN ASLI TENTANG PENGARUH TA'ZIR TERHADAP KEDISIPLINAN SANTRI PUTRI DI PONDOK PESANTREN AL-IMAN BULUS PURWOREJO

Identitas Responden

1. Nama :.....
2. Alamat :.....

Pengantar

1. Angket dari soal ini dibuat dalam rangka mengadakan penelitian untuk mendapatkan data yang valid berkaitan dengan penulisan skripsi peneliti.
2. Kejujuran Anda dalam menjawab pertanyaan ini sangat kami perlukan.
3. Atas bantuannya kami ucapkan terima kasih.

Petunjuk Pengisian

1. Pilihlah jawaban pertanyaan di bawah ini dengan cara memberi tanda silang (X) pada jawaban (a, b, c dan d) yang Anda anggap sesuai.
2. Yang perlu diperhatikan dalam pengisian jawaban di bawah ini adalah:
Selalu : terus menerus dilakukan (100%)
Sering : dilakukan tidak sampai terus menerus (75%)

- Kadang-kadang : pernah dilakukan sesekali (25%)
Hampir tidak pernah : hampir tidak pernah dilakukan (-10%)

Daftar Pertanyaan

1. Ta'zir

A. Hukuman Logis

1. Saya disuruh mengambil sampah yang telah saya buang sembarangan.
 - a. Selalu
 - b. Sering
 - c. Kadang-kadang
 - d. Hampir tidak pernah
2. Ketika saya datang terlambat pada saat kegiatan saya berdiri didepan kelas.
 - a. Selalu
 - b. Sering
 - c. Kadang-kadang
 - d. Hampir tidak pernah

B. Hukuman dengan perbuatan

1. Jika saya terlambat pulang ke pondok sebagai hukuman saya membersihkan lingkungan pondok pesantren
 - a. Selalu
 - b. Sering
 - c. Kadang-kadang
 - d. Hampir tidak pernah
2. Jika saya ketahuan pacaran di pondok saya diperintahkan untuk mengalungi kardus atau papan bertuliskan kesalahan yang saya perbuat.
 - a. Selalu
 - b. Sering
 - c. Kadang-kadang
 - d. Hampir tidak pernah

3. Jika saya ketahuan potong rambut, saya akan mendapat ta'zir.
 - a. Selalu
 - b. Sering
 - c. Kadang-kadang
 - d. Hampir tidak pernah
4. Saya diberi hukuman berdiri di depan umum ketika saya ketahuan keluar kompleks pondok pada malam hari.
 - a. Selalu
 - b. Sering
 - c. Kadang-kadang
 - d. Hampir tidak pernah
5. Saya diberi hukuman membayar denda karena belanja di luar kompleks pondok.
 - a. Selalu
 - b. Sering
 - c. Kadang-kadang
 - d. Hampir tidak pernah
6. Pada saat kegiatan khitobah saya tertidur, pengurus menepuk pundak saya.
 - a. Selalu
 - b. Sering
 - c. Kadang-kadang
 - d. Hampir tidak pernah

C. Hukuman *preventif*

1. Saya diperingatkan oleh pengurus untuk melaksanakan sholat subuh berjama'ah
 - a. Selalu
 - b. Sering
 - c. Kadang-kadang
 - d. Hampir tidak pernah
2. Saya diperingatkan oleh pengurus untuk melaksanakan sholat maghrib berjama'ah
 - a. Selalu
 - b. Sering
 - c. Kadang-kadang
 - d. Hampir tidak pernah

3. Saya diingatkan untuk melaksanakan piket harian oleh pengurus
 - a. Selalu
 - b. Sering
 - c. Kadang-kadang
 - d. Hampir tidak pernah
4. Saya diperingatkan ketika aurat saya terlihat atau tidak memakai kerudung diluar kamar
 - a. Selalu
 - b. Sering
 - c. Kadang-kadang
 - d. Hampir tidak pernah

2. Kedisiplinan Santri

A. Disiplin dalam belajar

1. Saya disiplin karena pengurus memberikan keteladanan kepada saya.
 - a. Selalu
 - b. Sering
 - c. Kadang-kadang
 - d. Hampir tidak pernah
2. Dengan disiplin belajar setiap hari, lama-kelamaan saya akan menguasai materi ajar itu.
 - a. Selalu
 - b. Sering
 - c. Kadang-kadang
 - d. Hampir tidak pernah
3. Saya tetap mengikuti pelajaran siapa pun pendidik yang mengajarnya.
 - a. Selalu
 - b. Sering
 - c. Kadang-kadang
 - d. Hampir tidak pernah

B. Disiplin dalam mentaati peraturan

1. Saya mentaati peraturan di pondok pesantren Al-Iman Bulus
 - a. Selalu
 - b. Sering
 - c. Kadang-kadang
 - d. Hampir tidak pernah

2. Saya memperhatikan jam jika ingin istirahat atau pulang dari kegiatan, agar tepat pada waktunya.
 - a. Selalu
 - b. Sering
 - c. Kadang-kadang
 - d. Hampir tidak pernah
3. Saya melakukan tugas piket harian pada waktunya.
 - a. Selalu
 - b. Sering
 - c. Kadang-kadang
 - d. Hampir tidak pernah

C. Disiplin dalam beribadah

1. Saya melaksanakan sholat fardhu karena sholat merupakan pokok pangkal ibadah.
 - a. Selalu
 - b. Sering
 - c. Kadang-kadang
 - d. Hampir tidak pernah
2. Takut di ta'zir oleh pengurus pondok, saya sholat berjamaah di musholla.
 - a. Selalu
 - b. Sering
 - c. Kadang-kadang
 - d. Hampir tidak pernah
3. Saya melaksanakan sholat maghrib berjamaah di pondok pesantren Al-Iman Bulus.
 - a. Selalu
 - b. Sering
 - c. Kadang-kadang
 - d. Hampir tidak pernah
4. Setelah waktu subuh saya mengikuti ngaji kitab di pondok pesantren Al-Iman Bulus Purworejo.
 - a. Selalu
 - b. Sering
 - c. Kadang-kadang
 - d. Hampir tidak pernah
5. Setelah sholat maghrib saya mengaji al-Qur'an.
 - a. Selalu
 - b. Sering
 - c. Kadang-kadang
 - d. Hampir tidak pernah

6. Saya melaksanakan sholat maghrib berjamaah di pondok pesantren Al-Iman Bulus
- a. Selalu
 - b. Sering
 - c. Kadang-kadang
 - d. Hampir tidak pernah

Lampiran 9

DAFTAR NAMA RESPONDEN PENELITIAN		
KODE	NAMA	ALAMAT
R_1	Siti Nur Fajriah	Kepulauan Riau
R_2	Nafis Hidayati	Bekasi
R_3	Istifadatur Rohmah	Pituruh, Purworejo
R_4	Nurul Fadhilah	Kepulauan Riau
R_5	Puput Nur Kholifah	Prembun, Kebumen
R_6	Melfiana Anwar	Poncowarno, Kebumen
R_7	Devi Maharani	Kemiri, Purworejo
R_8	Tsalitsatul Lutfiyah	Mirit, Kebumen
R_9	Rizki Husnia	Poncowarno, Kebumen
R_10	Utami Nur Isnaeni	Prembun, Kebumen
R_11	Ruchiyatul Ngaisah	Prembun, Kebumen
R_12	Yulia Choirun Nisa	Salaman, Magelang
R_13	Ayu Puspita Husaeni	Cilincing, Jakarta Utara
R_14	Zulia Latifah	Kepulauan Riau
R_15	Dewi Purnama Sari	Lampung
R_16	Dwi Dafingah	Bayan, Purworejo
R_17	Puji Hidayatur Rohmah	Mertoyudan, Magelang
R_18	Fuji Wibawa R	Cisarua, Puncak Raya, Bogor
R_19	Alfi Mahmudah	Kuwarasan, Kebumen
R_20	Alfin Choir	Sutoragan
R_21	Novita Elasabilla	Magelang
R_22	Ade Rizka A	Wonosari, Kebumen
R_23	Latifah L	Lampung
R_24	Septi Putri Rahayu	Cilungsi, Pasir Angin, Bogor
R_25	Wahyu Eka Fitriani	Butuh, Purworejo

R_26	Laila Nur Karimah	Butuh, Purworejo
R_27	Norma Shidqiya	Podoluhur, Kebumen
R_28	Lailatul Afifah	Ngombol, Purworejo
R_29	Ni'matur R	Butuh, Purworejo
R_30	Sholihatus Sa'diyah	Kemiri, Purworejo
R_31	Khumaidiyah Yuliani	Bonorowo, Kebumen
R_32	Sulis Setiowati	Kalibening, Banjarnegara
R_33	Nia Nurul H	Kalimeneng, Purworejo
R_34	Isti Nur Faizah	Prabumuleh, SumSel
R_35	Zulfi Azizah	Grabag, Purworejo
R_36	Kumala Intan Kurnia	Salaman, Magelang
R_37	Khotimatus Sa'adah	Purwosari, Talun, Purworejo
R_38	Nailil Maghfirotul A	Wonosobo
R_39	Nensi Tri W	Kebumen
R_40	Siti Sulis Setiyowati	Butuh, Purworejo
R_41	Uswatun Hasanah	Kemiri, Purworejo
R_42	Fatimah	Seren, Purworejo
R_43	Listya Febriyani	Bruno, Purworejo
R_44	Zakiya Shofianida	Pacekelan, Purworejo
R_45	Desta Safitri	Kaliurip, Bener, Purworejo
R_46	Putri Lestari Handayani	Gebang, Purworejo
R_47	Siti Salimah	Tambun, Jawa Barat
R_48	Kuni Rokhanah	Salaman, Magelang
R_49	Evi Lusiana	Pituruh, Purworejo
R_50	Mir'atul K	Kemiri, Purworejo
R_51	Mukaromah	Gebang, Purworejo
R_52	Mutia Ramadhany K	Kepulauan Riau
R_53	Mopi Aristya	Butuh, Purworejo
R_54	Chuliyatul Jannah	Cepedak, Bruno, Purworejo

R_55	Ela Pratiwi	Bukit Permata, KalTim
R_56	Isna Nur Rohmah	Tambak, Banyumas
R_57	Amalia Nur S	Selomerto, Wonosobo
R_58	Asih Sri Ardiyani	Kalitapas, Bener, Purworejo
R_59	Lailatul Mubarakah	Grabag, Purworejo
R_60	Siti Latifah	Bruno, Purworejo
R_61	Siti Arina Manasika	Batanghari, Jambi
R_62	Indah Prihatini	Pituruh, Purworejo
R_63	Halawiyatuz Zahro	Bener, Purworejo
R_64	Nafista Muzayyanah	Batur, Banjarnegara
R_65	Wahidatul Masruroh	Kaligesing, Purworejo
R_66	Risma Ashara	Kemiri, Purworejo
R_67	SilmiNafisatul K	Jambi
R_68	Aufilana Nur Farida	Kepil, Wonosobo
R_69	Maya Musyarofah	Gandrumangu, Cilacap
R_70	Tsamaniata Ramadhani	Kepil, Wonosobo
R_71	Fatimah Az-Zahra	Seren, Purworejo
R_72	Maliha Nur Mahmudah	Kemiri, Purworejo
R_73	Sarah Mahfudhoh	Bantul, Yogyakarta
R_74	Zulfa Faiqoh	Butuh, Purworejo
R_75	Sofiyatus Sholihah	Kajoran, Magelang
R_76	Kuni Roobi'atus S	Ayah, Kebumen
R_77	Laiti Qonita	Kalibeber, Wonosobo
R_78	Awalia Rizkiana	Bruno, Purworejo
R_79	Khafidatun Na'imah	Kalimantan
R_80	Fajriya Kamila	Baledono, Purworejo
R_81	Zahrotul Hasanah	Sindurjan, Purworejo
R_82	Ziyadatul Hasanah	Bantarsari, Cilacap
R_83	Siti Munadhiroh	Bener, Purworejo

R_84	Ika Mei Salma	Wirun, Kutoarjo, Purworejo
R_85	Sholihah	Bendungan, Grabag, Purworejo

Lampiran 10

DATA HASIL VARIABEL X

NO. RES	X	\bar{X}	$X - (\bar{X})$	$(X - (\bar{X}))^2$
1	23	27,48235	-4,48235	20,09146152
2	28	27,48235	0,51765	0,267961523
3	33	27,48235	5,51765	30,44446152
4	23	27,48235	-4,48235	20,09146152
5	30	27,48235	2,51765	6,338561523
6	25	27,48235	-2,48235	6,162061523
7	25	27,48235	-2,48235	6,162061523
8	17	27,48235	-10,48235	109,8796615
9	16	27,48235	-11,48235	131,8443615
10	17	27,48235	-10,48235	109,8796615
11	16	27,48235	-11,48235	131,8443615
12	20	27,48235	-7,48235	55,98556152
13	30	27,48235	2,51765	6,338561523
14	24	27,48235	-3,48235	12,12676152
15	22	27,48235	-5,48235	30,05616152
16	26	27,48235	-1,48235	2,197361523
17	18	27,48235	-9,48235	89,91496152
18	21	27,48235	-6,48235	42,02086152
19	18	27,48235	-9,48235	89,91496152
20	35	27,48235	7,51765	56,51506152
21	24	27,48235	-3,48235	12,12676152
22	15	27,48235	-12,48235	155,8090615
23	30	27,48235	2,51765	6,338561523
24	32	27,48235	4,51765	20,40916152
25	29	27,48235	1,51765	2,303261523
26	25	27,48235	-2,48235	6,162061523
27	25	27,48235	-2,48235	6,162061523
28	35	27,48235	7,51765	56,51506152

NO. RES	X	\bar{X}	$X - (\bar{X})$	$(X - (\bar{X}))^2$
29	21	27,48235	-6,48235	42,02086152
30	19	27,48235	-8,48235	71,95026152
31	35	27,48235	7,51765	56,51506152
32	27	27,48235	-0,48235	0,232661523
33	26	27,48235	-1,48235	2,197361523
34	22	27,48235	-5,48235	30,05616152
35	30	27,48235	2,51765	6,338561523
36	27	27,48235	-0,48235	0,232661523
37	28	27,48235	0,51765	0,267961523
38	28	27,48235	0,51765	0,267961523
39	32	27,48235	4,51765	20,40916152
40	34	27,48235	6,51765	42,47976152
41	36	27,48235	8,51765	72,55036152
42	34	27,48235	6,51765	42,47976152
43	36	27,48235	8,51765	72,55036152
44	36	27,48235	8,51765	72,55036152
45	27	27,48235	-0,48235	0,232661523
46	32	27,48235	4,51765	20,40916152
47	35	27,48235	7,51765	56,51506152
48	31	27,48235	3,51765	12,37386152
49	31	27,48235	3,51765	12,37386152
50	32	27,48235	4,51765	20,40916152
51	25	27,48235	-2,48235	6,162061523
52	29	27,48235	1,51765	2,303261523
53	30	27,48235	2,51765	6,338561523
54	30	27,48235	2,51765	6,338561523
55	28	27,48235	0,51765	0,267961523
56	28	27,48235	0,51765	0,267961523
57	20	27,48235	-7,48235	55,98556152
58	26	27,48235	-1,48235	2,197361523

NO. RES	X	\bar{X}	$X-(\bar{X})$	$(X-(\bar{X}))^2$
59	25	27,48235	-2,48235	6,162061523
60	22	27,48235	-5,48235	30,05616152
61	35	27,48235	7,51765	56,51506152
62	30	27,48235	2,51765	6,338561523
63	30	27,48235	2,51765	6,338561523
64	28	27,48235	0,51765	0,267961523
65	18	27,48235	-9,48235	89,91496152
66	28	27,48235	0,51765	0,267961523
67	35	27,48235	7,51765	56,51506152
68	30	27,48235	2,51765	6,338561523
69	26	27,48235	-1,48235	2,197361523
70	20	27,48235	-7,48235	55,98556152
71	35	27,48235	7,51765	56,51506152
72	32	27,48235	4,51765	20,40916152
73	24	27,48235	-3,48235	12,12676152
74	32	27,48235	4,51765	20,40916152
75	30	27,48235	2,51765	6,338561523
76	32	27,48235	4,51765	20,40916152
77	36	27,48235	8,51765	72,55036152
78	35	27,48235	7,51765	56,51506152
79	26	27,48235	-1,48235	2,197361523
80	25	27,48235	-2,48235	6,162061523
81	22	27,48235	-5,48235	30,05616152
82	35	27,48235	7,51765	56,51506152
83	23	27,48235	-4,48235	20,09146152
84	30	27,48235	2,51765	6,338561523
85	35	27,48235	7,51765	56,51506152
JUMLAH	2336	2336	0,00025	2719,223529

LAMPIRAN 11

DATA HASIL VARIABEL Y

No Res	Y	\bar{Y}	$Y - (\bar{Y})$	$(Y - (\bar{Y}))^2$
1	34	35,88325	-1,88325	3,546630562
2	33	35,88325	-2,88325	8,313130562
3	37	35,88325	1,11675	1,247130563
4	38	35,88325	2,11675	4,480630563
5	42	35,88325	6,11675	37,41463056
6	28	35,88325	-7,88325	62,14563056
7	27	35,88325	-8,88325	78,91213056
8	40	35,88325	4,11675	16,94763056
9	30	35,88325	-5,88325	34,61263056
10	34	35,88325	-1,88325	3,546630562
11	32	35,88325	-3,88325	15,07963056
12	36	35,88325	0,11675	0,013630563
13	40	35,88325	4,11675	16,94763056
14	36	35,88325	0,11675	0,013630563
15	36	35,88325	0,11675	0,013630563
16	36	35,88325	0,11675	0,013630563
17	39	35,88325	3,11675	9,714130563
18	41	35,88325	5,11675	26,18113056
19	35	35,88325	-0,88325	0,780130562
20	44	35,88325	8,11675	65,88163056
21	28	35,88325	-7,88325	62,14563056
22	32	35,88325	-3,88325	15,07963056
23	34	35,88325	-1,88325	3,546630562
24	39	35,88325	3,11675	9,714130563
25	34	35,88325	-1,88325	3,546630562
26	33	35,88325	-2,88325	8,313130562
27	33	35,88325	-2,88325	8,313130562
28	39	35,88325	3,11675	9,714130563

29	32	35,88325	-3,88325	15,07963056
30	32	35,88325	-3,88325	15,07963056
31	43	35,88325	7,11675	50,64813056
32	33	35,88325	-2,88325	8,313130562
33	39	35,88325	3,11675	9,714130563
34	36	35,88325	0,11675	0,013630563
35	37	35,88325	1,11675	1,247130563
36	32	35,88325	-3,88325	15,07963056
37	33	35,88325	-2,88325	8,313130562
38	36	35,88325	0,11675	0,013630563
39	33	35,88325	-2,88325	8,313130562
40	36	35,88325	0,11675	0,013630563
41	37	35,88325	1,11675	1,247130563
42	36	35,88325	0,11675	0,013630563
43	34	35,88325	-1,88325	3,546630562
44	34	35,88325	-1,88325	3,546630562
45	32	35,88325	-3,88325	15,07963056
46	38	35,88325	2,11675	4,480630563
47	37	35,88325	1,11675	1,247130563
48	30	35,88325	-5,88325	34,61263056
49	36	35,88325	0,11675	0,013630563
50	38	35,88325	2,11675	4,480630563
51	34	35,88325	-1,88325	3,546630562
52	35	35,88325	-0,88325	0,780130562
53	37	35,88325	1,11675	1,247130563
54	37	35,88325	1,11675	1,247130563
55	33	35,88325	-2,88325	8,313130562
56	31	35,88325	-4,88325	23,84613056
57	29	35,88325	-6,88325	47,37913056
58	32	35,88325	-3,88325	15,07963056
59	31	35,88325	-4,88325	23,84613056

60	33	35,88325	-2,88325	8,313130562
61	44	35,88325	8,11675	65,88163056
62	39	35,88325	3,11675	9,714130563
63	39	35,88325	3,11675	9,714130563
64	36	35,88325	0,11675	0,013630563
65	20	35,88325	-15,88325	252,2776306
66	30	35,88325	-5,88325	34,61263056
67	40	35,88325	4,11675	16,94763056
68	37	35,88325	1,11675	1,247130563
69	34	35,88325	-1,88325	3,546630562
70	25	35,88325	-10,88325	118,4451306
71	36	35,88325	0,11675	0,013630563
72	38	35,88325	2,11675	4,480630563
73	29	35,88325	-6,88325	47,37913056
74	45	35,88325	9,11675	83,11513056
75	44	35,88325	8,11675	65,88163056
76	42	35,88325	6,11675	37,41463056
77	44	35,88325	8,11675	65,88163056
78	44	35,88325	8,11675	65,88163056
79	35	35,88325	-0,88325	0,780130562
80	40	35,88325	4,11675	16,94763056
81	36	35,88325	0,11675	0,013630563
82	48	35,88325	12,11675	146,8156306
83	36	35,88325	0,11675	0,013630563
84	47	35,88325	11,11675	123,5821306
85	46	35,88325	10,11675	102,3486306
Jumlah	3050	3050,076	-0,07625	2112,823598

LAMPIRAN 12

HASIL DAN ANALISIS DATA

no. Resp	X	Y	X2	Y2	XY	X	Y	x2	y2	xy
1	23	34	529	1156	782	20,091	3,547	403,667	12,579	71,257
2	28	33	784	1089	924	0,268	8,313	0,072	69,108	2,228
3	33	37	1089	1369	1221	30,444	1,247	926,865	1,555	37,968
4	23	38	529	1444	874	20,091	4,481	403,667	20,076	90,022
5	30	42	900	1764	1260	6,339	37,415	40,177	1399,855	237,155
6	25	28	625	784	700	6,162	62,146	37,971	3862,079	382,945
7	25	27	625	729	675	6,162	78,912	37,971	6227,124	486,261
8	17	40	289	1600	680	109,880	16,948	12073,540	287,222	1862,200
9	16	30	256	900	480	131,844	34,613	17382,936	1198,034	4563,480
10	17	34	289	1156	578	109,880	3,547	12073,540	12,579	389,703
11	16	32	256	1024	512	131,844	15,080	17382,936	227,395	1988,164
12	20	36	400	1296	720	55,986	0,014	3134,383	0,000	0,763
13	30	40	900	1600	1200	6,339	16,948	40,177	287,222	107,424
14	24	36	576	1296	864	12,127	0,014	147,058	0,000	0,165
15	22	36	484	1296	792	30,056	0,014	903,373	0,000	0,410
16	26	36	676	1296	936	2,197	0,014	4,828	0,000	0,030
17	18	39	324	1521	702	89,915	9,714	8084,700	94,364	873,446
18	21	41	441	1681	861	42,021	26,181	1765,753	685,452	1100,154
19	18	35	324	1225	630	89,915	0,780	8084,700	0,609	70,145
20	35	44	1225	1936	1540	56,515	65,882	3193,952	4340,389	3723,304
21	24	28	576	784	672	12,127	62,146	147,058	3862,079	753,625
22	15	32	225	1024	480	155,809	15,080	24276,464	227,395	2349,543
23	30	34	900	1156	1020	6,339	3,547	40,177	12,579	22,481
24	32	39	1024	1521	1248	20,409	9,714	416,534	94,364	198,257
25	29	34	841	1156	986	2,303	3,547	5,305	12,579	8,169
26	25	33	625	1089	825	6,162	8,313	37,971	69,108	51,226
27	25	33	625	1089	825	6,162	8,313	37,971	69,108	51,226
28	35	39	1225	1521	1365	56,515	9,714	3193,952	94,364	548,995
29	21	32	441	1024	672	42,021	15,080	1765,753	227,395	633,659
30	19	32	361	1024	608	71,950	15,080	5176,840	227,395	1084,983
31	35	43	1225	1849	1505	56,515	50,648	3193,952	2565,233	2862,382
32	27	33	729	1089	891	0,233	8,313	0,054	69,108	1,934
33	26	39	676	1521	1014	2,197	9,714	4,828	94,364	21,345
34	22	36	484	1296	792	30,056	0,014	903,373	0,000	0,410
35	30	37	900	1369	1110	6,339	1,247	40,177	1,555	7,905
36	27	32	729	1024	864	0,233	15,080	0,054	227,395	3,508
37	28	33	784	1089	924	0,268	8,313	0,072	69,108	2,228
38	28	36	784	1296	1008	0,268	0,014	0,072	0,000	0,004
39	32	33	1024	1089	1056	20,409	8,313	416,534	69,108	169,664
40	34	36	1156	1296	1224	42,480	0,014	1804,530	0,000	0,579
41	36	37	1296	1369	1332	72,550	1,247	5263,555	1,555	90,480
42	34	36	1156	1296	1224	42,480	0,014	1804,530	0,000	0,579
43	36	34	1296	1156	1224	72,550	3,547	5263,555	12,579	257,309
44	36	34	1296	1156	1224	72,550	3,547	5263,555	12,579	257,309

45	27	32	729	1024	864	0,233	15,080	0,054	227,395	3,508
46	32	38	1024	1444	1216	20,409	4,481	416,534	20,076	91,446
47	35	37	1225	1369	1295	56,515	1,247	3193,952	1,555	70,482
48	31	30	961	900	930	12,374	34,613	153,112	1198,034	428,292
49	31	36	961	1296	1116	12,374	0,014	153,112	0,000	0,169
50	32	38	1024	1444	1216	20,409	4,481	416,534	20,076	91,446
51	25	34	625	1156	850	6,162	3,547	37,971	12,579	21,855
52	29	35	841	1225	1015	2,303	0,780	5,305	0,609	1,797
53	30	37	900	1369	1110	6,339	1,247	40,177	1,555	7,905
54	30	37	900	1369	1110	6,339	1,247	40,177	1,555	7,905
55	28	33	784	1089	924	0,268	8,313	0,072	69,108	2,228
56	28	31	784	961	868	0,268	23,846	0,072	568,638	6,390
57	20	29	400	841	580	55,986	47,379	3134,383	2244,782	2652,547
58	26	32	676	1024	832	2,197	15,080	4,828	227,395	33,135
59	25	31	625	961	775	6,162	23,846	37,971	568,638	146,941
60	22	33	484	1089	726	30,056	8,313	903,373	69,108	249,861
61	35	44	1225	1936	1540	56,515	65,882	3193,952	4340,389	3723,304
62	30	39	900	1521	1170	6,339	9,714	40,177	94,364	61,574
63	30	39	900	1521	1170	6,339	9,714	40,177	94,364	61,574
64	28	36	784	1296	1008	0,268	0,014	0,072	0,000	0,004
65	18	20	324	400	360	89,915	252,278	8084,700	63644,003	22683,533
66	28	30	784	900	840	0,268	34,613	0,072	1198,034	9,275
67	35	40	1225	1600	1400	56,515	16,948	3193,952	287,222	957,796
68	30	37	900	1369	1110	6,339	1,247	40,177	1,555	7,905
69	26	34	676	1156	884	2,197	3,547	4,828	12,579	7,793
70	20	25	400	625	500	55,986	118,445	3134,383	14029,249	6631,217
71	35	36	1225	1296	1260	56,515	0,014	3193,952	0,000	0,770
72	32	38	1024	1444	1216	20,409	4,481	416,534	20,076	91,446
73	24	29	576	841	696	12,127	47,379	147,058	2244,782	574,555
74	32	45	1024	2025	1440	20,409	83,115	416,534	6908,125	1696,310
75	30	44	900	1936	1320	6,339	65,882	40,177	4340,389	417,595
76	32	42	1024	1764	1344	20,409	37,415	416,534	1399,855	763,601
77	36	44	1296	1936	1584	72,550	65,882	5263,555	4340,389	4779,736
78	35	44	1225	1936	1540	56,515	65,882	3193,952	4340,389	3723,304
79	26	35	676	1225	910	2,197	0,780	4,828	0,609	1,714
80	25	40	625	1600	1000	6,162	16,948	37,971	287,222	104,432
81	22	36	484	1296	792	30,056	0,014	903,373	0,000	0,410
82	35	48	1225	2304	1680	56,515	146,816	3193,952	21554,829	8297,294
83	23	36	529	1296	828	20,091	0,014	403,667	0,000	0,274
84	30	47	900	2209	1410	6,339	123,582	40,177	15272,543	783,333
85	35	46	1225	2116	1610	56,515	102,349	3193,952	10475,242	5784,239
Jumlah	2336	3050	66918	111554	85063	2719,224	2112,824	192315,472	186861,912	90343,922

Lampiran 13

PEDOMAN WAWANCARA DENGAN PENGURUS PUTRI PONDOK PESANTREN AL-IMAN BULUS PURWOREJO

1. Siapa yang berperan dalam pembuatan ta'zir di Pondok Pesantren Al-Iman Purworejo?
2. Apa tujuan dari adanya ta'zir di Pondok Pesantren Al-Iman Purworejo?
3. Kepada siapa saja ta'zir dapat diterapkan di Pondok Pesantren Al-Iman Purworejo?
4. Dalam seminggu berapa banyak santri yang telah melakukan pelanggaran di Pondok Pesantren Al-Iman Purworejo?
5. Bagaimana tindakan anda ketika santri tidak melakukakn hukuman yang telah diberikan?
6. Bagaimana tindakan anda jika ada santri yang telah melakukan pelanggaran secara terus menerus?
7. Apakah ta'zir yang diberlakukan sudah membuat santri jera?
8. Langkah apa yang anda lakukan ketika santri sudah melakukan hukuman yang terlalu berat?

Lampiran 14

HASIL WAWANCARA DENGAN PENGURUS PUTRI PESANTREN AL-IMAN BULUS PURWOREJO

Nama Pengurus: Putri (Nama Samaran)

1. Yang berperandalampembuatanperaturan di atas adalah lurah pondok, seksi keamanan pondok, berdasarkan arahan dan bimbingan dari pengasuh pondok pesantren.
2. Tujuan di berlakukannya peraturan di atas adalah untuk menjaga segala situasi yang tidak di inginkan di pesantren, menertibkan kegiatan-kegiatan pesantren, dan juga melatih kedisiplinan juga untuk menerapkan nilai-nilai keagamaan dalam kehidupan sehari-hari.
3. Takzir diterapkan bagi seluruh santri.
4. Tidak dapat dipastikan mengenai Pelanggar peraturan perminggu. Dalam satu bulan pun tidak dapat dipastikan nominalnya. Hanya saja, biasanya dalam satu bulan kira-kira 2-3 anak ada yang melakukan pelanggaran.
5. Santri yang melanggar peraturan akan di tuntutan hingga ia melaksanakan hukumannya.
6. Di dalam draf hukumnya, telah tersedia hukuman-hukuman berganda bagi pelanggar yang melakukannya berulang-ulang.
7. Sudah. Karena santri yang menjalani hukuman menjadi peringatan keras pula bagi santri yang melihatnya. Adanya

hukuman berganda pun sangat membantu dalam kasus menjerakan pelaku.

8. Santri yang telah mengalami hukuman berat mungkin akan merasa adanya perbedaan perlakuan sosial dari teman-temannya, maka dari itu pihak kami selalu mengontrol dan mengarahkan santri berhukum berat agar nantinya tetap bisa menjalani aktifitas dengan terus memperbaiki dirinya.

Lampiran 15

TABEL III
NILAI-NILAI r PRODUCT MOMENT

N	Taraf Signifikan		N	Taraf Signifikan		N	Taraf Signifikan	
	5%	1%		5%	1%		5%	1%
3	0,997	0,999	27	0,381	0,487	55	0,266	0,345
4	0,950	0,990	28	0,374	0,478	60	0,254	0,330
5	0,878	0,959	29	0,367	0,470	65	0,244	0,317
6	0,811	0,917	30	0,361	0,463	70	0,235	0,306
7	0,754	0,874	31	0,355	0,456	75	0,227	0,296
8	0,707	0,834	32	0,349	0,449	80	0,220	0,286
9	0,666	0,798	33	0,344	0,442	85	0,213	0,278
10	0,632	0,765	34	0,339	0,436	90	0,207	0,270
11	0,602	0,735	35	0,334	0,430	95	0,202	0,263
12	0,576	0,708	36	0,329	0,424	100	0,195	0,256
13	0,553	0,684	37	0,325	0,418	125	0,176	0,230
14	0,532	0,661	38	0,320	0,413	150	0,159	0,210
15	0,514	0,641	39	0,316	0,408	175	0,148	0,194
16	0,497	0,623	40	0,312	0,403	200	0,138	0,181
17	0,482	0,606	41	0,308	0,398	300	0,113	0,148
18	0,468	0,590	42	0,304	0,393	400	0,098	0,128
19	0,456	0,575	43	0,301	0,389	500	0,088	0,115
20	0,444	0,561	44	0,297	0,384	600	0,080	0,105
21	0,433	0,549	45	0,294	0,380	700	0,074	0,097
22	0,423	0,537	46	0,291	0,376	800	0,070	0,091
23	0,413	0,526	47	0,288	0,372	900	0,065	0,086
24	0,404	0,515	48	0,284	0,368	1000	0,062	0,081
25	0,396	0,505	49	0,281	0,364			
26	0,388	0,496	50	0,279	0,361			

NILAI-NILAI UNTUK DISTRIBUSI F

Baris atas untuk 5%
Baris bawah untuk 1%

V _α - dk Penyebut	V _{1-α} - dk pembilang																							
	1	2	3	4	5	6	7	8	9	10	11	12	14	16	20	24	30	40	50	75	100	200	500	∞
1	181	200	218	235	250	264	277	289	299	308	316	323	329	335	340	345	349	353	356	359	361	363	365	367
2	4,052	4,599	5,408	6,255	7,064	7,769	8,398	8,961	9,468	9,922	10,333	10,708	11,053	11,376	11,686	11,983	12,267	12,539	12,799	13,047	13,284	13,510	13,726	13,933
3	16,51	19,00	19,16	19,25	19,30	19,33	19,36	19,37	19,38	19,39	19,41	19,42	19,43	19,44	19,45	19,46	19,47	19,48	19,49	19,49	19,49	19,50	19,50	19,50
4	10,13	9,55	9,28	9,12	9,01	8,94	8,88	8,84	8,81	8,78	8,76	8,74	8,71	8,69	8,66	8,64	8,62	8,60	8,58	8,57	8,56	8,55	8,54	8,54
5	7,71	6,94	6,59	6,39	6,26	6,16	6,09	6,04	6,00	5,96	5,93	5,91	5,87	5,84	5,80	5,77	5,74	5,71	5,70	5,68	5,66	5,65	5,64	5,64
6	6,61	5,79	5,41	5,19	5,05	4,95	4,88	4,82	4,78	4,74	4,70	4,68	4,64	4,60	4,56	4,53	4,50	4,46	4,44	4,42	4,40	4,39	4,37	4,37
7	5,99	5,14	4,76	4,53	4,39	4,28	4,21	4,15	4,10	4,06	4,03	4,00	3,96	3,92	3,87	3,84	3,81	3,77	3,75	3,72	3,71	3,69	3,68	3,68
8	5,59	4,74	4,35	4,14	3,97	3,87	3,79	3,73	3,68	3,63	3,60	3,57	3,51	3,48	3,41	3,38	3,34	3,32	3,29	3,28	3,26	3,25	3,24	3,24
9	5,32	4,49	4,07	3,84	3,69	3,58	3,50	3,44	3,39	3,34	3,31	3,28	3,23	3,20	3,15	3,12	3,08	3,05	3,03	3,00	2,98	2,96	2,94	2,94
10	5,12	4,28	3,86	3,63	3,48	3,37	3,29	3,23	3,18	3,13	3,10	3,07	3,02	2,98	2,93	2,90	2,86	2,82	2,80	2,77	2,76	2,73	2,72	2,72
11	10,56	8,02	6,99	6,42	6,06	5,80	5,62	5,47	5,35	5,26	5,15	5,11	5,00	4,90	4,80	4,70	4,60	4,52	4,41	4,33	4,25	4,17	4,05	3,96
12	4,98	4,10	3,71	3,48	3,33	3,22	3,14	3,07	3,02	2,96	2,94	2,91	2,86	2,82	2,77	2,74	2,70	2,67	2,64	2,61	2,59	2,56	2,52	2,52
13	4,84	3,98	3,59	3,36	3,20	3,09	3,01	2,95	2,90	2,85	2,82	2,79	2,74	2,70	2,65	2,61	2,57	2,53	2,50	2,47	2,45	2,42	2,41	2,41
14	9,85	7,20	6,22	5,67	5,32	5,07	4,90	4,74	4,63	4,54	4,46	4,40	4,29	4,21	4,10	4,02	3,94	3,86	3,80	3,74	3,70	3,66	3,62	3,62



KEMENTERIAN AGAMA
UNIVERSITAS ISLAM NEGERI WALISONGO
FAKULTAS ILMU TARBIYAH DAN KEGURUAN

Jl. Prof. Dr. Hamka (Kampus II) Ngaliyan, Telp/Fax (024) 7601295/7615387 Semarang 50185

No : Un.10.3/D.1/TL.00/1890/2016

Semarang, 18 Mei 2016

Lamp : 1 (satu) proposal

Hal : **Pengantar Pra Riset**

A.n. : Aimmatul Awaliyah Hayti

NIM : 123111017

Kepada Yth :

Pemimpin Pondok Pesantren Al-Iman Bulus

di Purworejo

Assalamu'alaikum Wr. Wb.

Diberitahukan dengan hormat bahwa dalam rangka penyusunan skripsi, bersama ini kami hadapkan mahasiswa:

Nama : Aimmatul Awaliyah Hayati

NIM : 123111017

Judul Skripsi : **PENGARUH TA'ZIR TERHADAP KEDISIPLINAN
SANTRI PUTRI DI PONDOK PESANTREN AL-IMAN
BULUS PURWOREJO**

Pembimbing I : Dr. H. Saifudin Zuhri, M. Ag

Pembimbing II : Drs. Ahmad Sudjai, M. Ag

Bahwa mahasiswa tersebut membutuhkan data-data dengan tema/judul yang sedang disusun, oleh karena itu kami mohon Mahasiswa tersebut diijinkan melaksanakan pra riset selama 2 hari, dari tanggal 19 Mei 2016 sampai dengan tanggal 20 Mei 2016.

Demikian atas perhatian dan kerjasama Bapak/Ibu/Sdr disampaikan terimakasih.

Wassalamu'alaikum Wr. Wb.

An. Dekan,

Dekan Bidang Akademik



H. Enah Syukur, M. Ag.

681 212 199403 1 003

Tembusan :

Dekan Fakultas Ilmu Tarbiyah dan Keguruan UIN Walisongo Semarang



KEMENTERIAN AGAMA
UNIVERSITAS ISLAM NEGERI WALISONGO
FAKULTAS ILMU TARBİYAH DAN KEGURUAN

Jl. Prof. Dr. Hamka (Kampus II) Ngaliyan, Telp/Fax (024) 7601295/7615367 Semarang 50185

No : Un.10.3/D.1/TL.00/1900/2016

Semarang, 18 Mei 2016

Lamp : 1 (satu) proposal

Hal : **Mohon Izin Riset**

A.n. : Aimmatul Awaliyah Hayati

NIM : 123111017

Kepada Yth :

Pemimpin Pondok Pesantren Al-Iman Bulus
di Purworejo

Assalamu'alaikum Wr. Wb.

Diberitahukan dengan hormat bahwa dalam rangka penulisan skripsi, bersama ini kami hadapkan mahasiswa:

Nama : Aimmatul Awaliyah Hayati

NIM : 123111017

Alamat : RT 001 RW 001 Kel Sindurjan Purworejo

Judul Skripsi : **PENGARUH TA'ZIR TERHADAP KEDISIPLINAN
SANTRI PUTRI DI PONDOK PESANTREN AL-IMAN
BULUS PURWOREJO**

Pembimbing I : Dr. H. Saifudin Zuhri, M. Ag

Pembimbing II : Drs. Ahmad Sudjai, M. Ag

Bahwa mahasiswa tersebut membutuhkan data-data dengan tema/judul yang sedang disusun, oleh karena itu kami mohon Mahasiswa tersebut diijinkan melaksanakan riset selama 15 hari, mulai tanggal 23 Mei 2016 sampai dengan tanggal 6 Juni 2016.

Demikian atas perhatian dan kerjasama Bapak/Ibu/Sdr disampaikan terimakasih.

Wassalamu'alaikum Wr. Wb.



Art. Dekan,

Art. Dekan Bidang Akademik

Dr. H. Hidayat Syukur, M. Ag.

NIP. 881212 199403 1 003

Tembusan :

Dekan Fakultas Ilmu Tarbiyah dan Keguruan UIN Walisongo Semarang



الْمَوْتِ بِالتَّوْبَةِ وَالْإِيمَانِ

YAYASAN PENDIDIKAN "AL-IMAN"

SK KEMENKUMHAM NOMOR : AHU-0003150.AH.01.04.TAHUN 2015

PONDOK PESANTREN "AL-IMAN" PURWOREJO

Alamat : Jl. Ngadipurwo Ds. Bulus Kec. Gebang Kab. Purworejo Jawa Tengah ☎ 54191 Telp : 081226618833
e-mail:almanpurworejo@gmail.com

SURAT KETERANGAN

Nomor: 001/PPI.AI-IMAN/XIII/2016

Assalamu'alaikum Wr. Wb.

Saya yang bertanda tangan di bawah ini Lurah Pondok Pesantren Putri Al-Iman Bulus, Gebang, Purworejo menerangkan bahwa :

Nama	:	Aimmatul Awaliyah Hayati
Tempat/tanggal lahir	:	Purworejo, 19 April 1994
NIM	:	123111017
Program studi	:	Pendidikan Agama Islam (PAI)
Fakultas	:	Ilmu Tarbiyah dan Keguruan
Alamat	:	JIN Walisongo Semarang Sindurjan, Purworejo

Benar-benar telah melaksanakan penelitian mulai tanggal 25 juni – 8 juli 2016 di Pondok Pesantren Putri Al-Iman Bulus Gebang Purworejo guna menyusun skripsi dengan judul :
"Pengaruh Ta'zir Terhadap Kedisiplinan Santri Putri di Pondok Pesantren Al-Iman Bulus Purworejo"

Demikian surat keterangan ini saya buat agar dapat dipergunakan sebagaimana mestinya.

Wassalamu'alaikum Wr. Wb.

Purworejo, 10 Juli 2016

Lurah Pondok Pesantren Putri

Eka Yuliana Lestari





KEMENTERIAN AGAMA
UNIVERSITAS ISLAM NEGERI WALISONGO
FAKULTAS ILMU TARBIYAH DAN KEGURUAN
JURUSAN PENDIDIKAN AGAMA ISLAM (PAI)

Jl. Prof. Dr. Hamka Kampus II Ngaliyan Telp.(024) 7601295 Fax. (024) 7615387 Semarang 50185

Nama Mahasiswa : Aimmatul Awaliyah
NIM : 123111017
Jurusan : Pendidikan Agama Islam (PAI)
Judul : Pengaruh Ta'zir terhadap Kedisiplinan Santri Putri di Pondok Pesanteren Al-Iman Bulus Purworejo.

Hipotesis :

- a. Hipotesis Korelasi
 H_0 : Tidak terdapat pengaruh antara Ta'zir terhadap Kedisiplinan Santri Putri di Pondok Pesanteren Al-Iman Bulus Purworejo
 H_1 : Terdapat pengaruh antara Ta'zir terhadap Kedisiplinan Santri Putri di Pondok Pesanteren Al-Iman Bulus Purworejo
- b. Hipotesis Model Regresi
 H_0 : Model regresi tidak signifikan
 H_1 : Model regresi signifikan
- c. Hipotesis Koefisien Regresi
 H_0 : Koefisien regresi tidak signifikan
 H_1 : Koefisien regresi signifikan

Hasil Analisis Data :

Descriptive Statistics

	N	Range	Minimum	Maximum	Mean	Std. Deviation	Variance
Ta'zir	85	21.00	15.00	36.00	27.4824	5.88961	32.372
Kedisiplinan Santeri	85	28.00	20.00	48.00	35.8824	5.01524	25.153
Valid N (listwise)	85						

Model Summary

Model	R	R Square	Adjusted R Square	Std. Error of the Estimate
1	.518 ^a	.268	.260	4.31543

a. Predictors: (Constant), Ta'zir

Keterangan :

Koefisien korelasi (r) = 0.518 berarti bahwa terdapat pengaruh antara ta'zir terhadap kedisiplinan santeri kategori Sedang, karena $0.40 < r < 0.599$. Sedangkan kontribusi variabel ta'zir (X) dan kedisiplinan santeri (Y) sebesar 27% (R square).

ANOVA^b

Model		Sum of Squares	df	Mean Square	F	Sig.
1	Regression	567.120	1	567.120	30.453	.000 ^a
	Residual	1545.704	83	18.623		
	Total	2112.824	84			

a. Predictors: (Constant), Ta'zir

b. Dependent Variable: Kedisiplinan Santeri

Keterangan :

Sig. = 0.000 < 0.05 berarti H₀ ditolak.Hal ini berarti bahwa model regresi $\hat{Y} = 23.332 + 0.457X$ signifikan.Harga $F_{reg} = 30.453$ dengan $df_{reg} = 1$ dan $df_{res} = 83$ diperoleh 3.196 untuk taraf signifikansi 5% dan 6.96 untuk taraf signifikansi 1%. Karena $F_{reg} > F_{tabel(0.05,0.01)}$ maka H₁ diterima.Coefficients^a

Model		Unstandardized Coefficients		Standardized Coefficients	t	Sig.
		B	Std. Error	Beta		
1	(Constant)	23.332	2.322		10.048	.000
	Ta'zir	.457	.083	.518	5.518	.000

a. Dependent Variable: Kedisiplinan Santeri

Keterangan :

Persamaan regresi $\hat{Y} = 23.332 + 0.457X$ Uji koefisien variabel tingkat ta'zir (X) = 0.457 pada sig. 0.000 < 0.05 maka H₀ ditolak, berarti terbukti signifikan.Uji konstanta = 23.332 pada sig. 0.000 < 0.05 maka H₀ ditolak, berarti koefisien konstanta variabel ta'zir (X) mempengaruhi variabel kedisiplinan santri (Y) terbukti signifikan.Semarang, 30 Juni 2016
Petugas Validasi,

Drs. H. Karnadi, M.Pd.
NIP. 19680317 199403 1 003



KEMENTERIAN AGAMA
UNIVERSITAS ISLAM NEGERI WALISONGO
LEMBAGA PENELITIAN DAN PENGABDIAN
KEPADA MASYARAKAT (LP2M)

Jl. Walisongo No. 3-5 Semarang 50185 telp/fax. (024) 7615923 email: lppm.walisongo@yahoo.com

PIAGAM

Nomor : In.06.0/L.1/PP.06/1113/2015

Lembaga Penelitian dan Pengabdian kepada Masyarakat (LP2M) Universitas Islam Negeri (UIN) Walisongo Semarang, menerangkan bahwa:

Nama : **AIMMATUL AWALIYAH HAYATI**

NIM : **123111017**

Fakultas : **ILMU TARBİYAH DAN KEGURUAN**

Telah melaksanakan kegiatan Kuliah Kerja Nyata (KKN) Angkatan ke-65 Tahun 2015 di Kabupaten Blora, dengan nilai :

..... **84** (..... **4,0 / A**)

Semarang, 7 Desember 2015

Ketua,

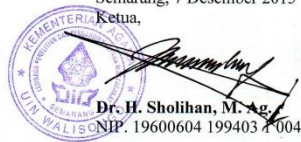

Dr. H. Sholihan, M. Ag.
NIP. 19600604 199403 4 004

DAFTAR RIWAYAT HIDUP

Nama : Aimmatul Awaliyah Hayati
Tempat, Tanggal Lahir : Purworejo, 19 April 1994
Alamat Asal : RT 001 RW 001 Kelurahan
Sindurjan Kabupaten Purworejo
No. Hp : 085743696413
E-mail : aimmatul.awaliyah@gmail.com

Riwayat Pendidikan Formal :

- SD N Sidoagung Magelang lulus tahun 2006
- Mts Al-Iman Purworejo lulus tahun 2009
- MA Al-Iman Purworejo lulus tahun 2012
- S1 Jurusan Pendidikan Agama Islam, Fakultas Ilmu Tarbiyah dan Keguruan UIN Walisongo Semarang

Riwayat Pendidikan Non-Formal:

- Pondok Pesantren Mamba'ul Hisan Magelang
- Pondok Pesantren Al-Iman Bulus Purworejo
- Ma'had Walisongo Semarang

Semarang, 28 September 2016

Aimmatul Awaliyah Hayati
NIM 123111017