

LAMPIRAN-LAMPIRAN

Lampiran 1

A. SKALA INTENSITAS MENGIKUTI BIMBINGAN ISLAM

NO	PERNYATAAN	SS	S	TS	STS
1	Saya mengikuti kegiatan bimbingan Islam dari awal sampai selesai				
2	Saya mengikuti kegiatan bimbingan Islam setiap hari				
3	Saya lebih memilih mengikuti bimbingan Islam dari pada bertemu teman				
4	Setelah saya mengikuti bimbingan Islam saya menjadi pribadi yang lebih sabar				
5	Saya mengikuti bimbingan Islam hanya untuk sekedar mengisi waktu luang				
6	Saya jarang mengikuti kegiatan bimbingan Islam				
7	Saya malas-malasan ketika mengikuti kegiatan bimbingan Islam				
8	Saya mengikuti kegiatan bimbingan Islam di Panti dengan bergurau/bercanda				
9	Saya mengikuti kegiatan bimbingan Islam secara keseluruhan				
10	Saya selalu mengikuti bimbingan Islam tanpa menghiraukan absensi kehadiran				
11	Saya tetap mengikuti bimbingan Islam walaupun saya sedang sakit				
12	Saya merasa senang setiap kali bimbingan Islam diadakan				
13	Saya mengikuti kegiatan bimbingan Islam sebentar saja				
14	Saya mengikuti bimbingan Islam demi absensi kehadiran agar tidak terlihat kosong				
15	Saya merasa berat ketika tiba waktunya mengikuti kegiatan bimbingan Islam				
16	Saya sering mengobrol dengan teman ketika mengikuti bimbingan Islam				
17	Saya mengikuti kegiatan bimbingan Islam setiap kali diadakan				
18	Saya mengikuti bimbingan Islam 4 kali dalam seminggu				
19	Saya tetap berusaha mengikuti kegiatan bimbingan Islam meskipun saya sedang mengerjakan tugas sekolah				
20	Mengikuti bimbingan Islam membuat saya				

	merasa lebih bisa mengerti kedudukan saya di mata Allah				
21	Saya terkadang tidak mengikuti kegiatan bimbingan Islam				
22	Saya sering mengantuk ketika mengikuti kegiatan bimbingan Islam				
23	Ketika sakit, saya lebih memilih istirahat dari pada mengikuti kegiatan bimbingan Islam				
24	Mengikuti bimbingan Islam membuat saya tidak merasa lebih mengerti kedudukan saya di mata Allah				

B. SKALA SPIRITUAL QUOTIENT (SQ)

NO	PERTANYAAN	SS	S	TS	STS
1	Saya dapat dengan mudah berkenalan dengan orang lain				
2	Saya belajar pada waktu luang karena kemauan sendiri				
3	Ketika terkena musibah, saya lebih bersemangat untuk beribadah kepada Allah				
4	Saya menghormati pendapat orang lain meski bertentangan dengan pendapat saya				
5	Saya tidak dapat dengan mudah berkenalan dengan orang lain pada situasi yang baru				
6	Ketika saya melakukan kesalahan, saya cuek saja				
7	Saya merasa tidak nyaman saat jatuh sakit				
8	Cara berpakaian saya cenderung mengikuti trend masa kini				
9	Ketika sedih, saya dapat mengalihkan perasaan untuk kembali ceria				
10	Ketika saya melakukan kesalahan, saya langsung minta maaf				

11	Saya tetap bersabar saat jatuh sakit				
12	Cara berpakaian saya sederhana yang penting sesuai dengan syariat Islam				
13	Ketika sedih, saya tidak bisa mengalihkan perasaan walaupun pada situasi yang berbeda				
14	Saya merasa begitu dekat dengan Allah saat tertimpa musibah saja				
15	Ketika terkena musibah, saya kurang bersemangat untuk beribadah kepada Allah				
16	Saya merasa terganggu ketika pendapat saya bertentangan dengan pendapat orang lain				
17	Saya mudah akrab terhadap orang yang baru saya kenal				
18	Apapun keadaan saya, saya merasa dekat dengan Allah				
19	Ketika jatuh sakit, saya merasa bahwa ini adalah cobaan yang diberikan Allah				
20	Saya meyakini bahwa ketika saya membantu orang lain, pasti saya akan dibantu oleh orang lain pula				
21	Ketika kerja bakti di Panti, saya menerima dengan lapang dada apapun tugas kebersihan yang dibebankan kepada saya				
22	Saya sering menggunakan waktu luang untuk bersantai-santai				
23	Saya sering berfikir mengapa nasib saya kurang beruntung dari pada orang lain				
24	Saya merasa lebih pintar dari teman lainnya di Panti				
25	Saya bergaul dengan seluruh teman di Panti				

26	Saya mengikuti sholat berjamaah di Panti				
27	Saya selalu teguh hati dan pantang menyerah terhadap kegiatan yang padat di Panti				
28	Ketika saya memiliki rizqi lebih, saya tidak segan untuk mentraktir teman				
29	Saya kurang respon terhadap teman yang tidak menghargai saya				
30	Saya sering tidak memperhatikan materi yang diberikan oleh pembimbing di Panti				
31	Saya akan merasa kesal jika teman menghilangkan barang saya yang dipinjamnya meski dia telah minta maaf				
32	Saya merasa kesal jika ada yang mengkritik perilaku saya				

Lampiran 2

A. Uji Validitas dan Reliabilitas Skala Bimbingan Islam

Reliability Statistics

Cronbach's Alpha	N of Items
.875	21

Item-Total Statistics

	Scale Mean if Item Deleted	Scale Variance if Item Deleted	Corrected Item-Total Correlation	Cronbach's Alpha if Item Deleted
VAR00001	59.8772	54.895	.324	.873
VAR00002	60.2456	50.724	.476	.869
VAR00003	60.2456	53.189	.391	.872
VAR00005	59.9123	52.617	.487	.869
VAR00006	60.0351	51.963	.489	.868
VAR00007	60.0351	51.034	.541	.867
VAR00008	60.0526	52.551	.508	.868
VAR00009	60.1228	54.895	.310	.873
VAR00010	60.2632	51.805	.533	.867
VAR00011	61.0000	52.036	.488	.868
VAR00012	60.1579	49.957	.702	.861
VAR00013	60.0000	51.821	.563	.866
VAR00014	60.0877	52.367	.430	.870
VAR00015	60.0351	51.284	.648	.864
VAR00016	60.3158	52.720	.430	.870
VAR00017	60.1053	51.524	.435	.871
VAR00019	60.1579	53.278	.352	.873
VAR00020	59.7018	54.320	.281	.875
VAR00021	60.4035	49.066	.701	.860
VAR00023	61.0175	53.768	.284	.876
VAR00024	59.7368	52.947	.437	.870

Lampiran 3

A. Uji Validitas dan Reliabilitas Skala *Spiritual Quotient* (SQ)

Reliability Statistics

Cronbach's Alpha	N of Items
.821	16

Item-Total Statistics

	Scale Mean if Item Deleted	Scale Variance if Item Deleted	Corrected Item-Total Correlation	Cronbach's Alpha if Item Deleted
VAR00002	43.8947	34.846	.293	.820
VAR00004	43.5614	34.322	.480	.810
VAR00006	43.6491	32.839	.505	.806
VAR00009	43.6667	33.940	.371	.816
VAR00012	43.1053	35.132	.409	.814
VAR00013	43.9474	32.658	.460	.810
VAR00015	43.4737	32.468	.557	.803
VAR00018	43.3684	35.130	.318	.818
VAR00022	44.1579	35.135	.318	.818
VAR00025	43.3509	33.196	.434	.811
VAR00026	43.1930	35.016	.405	.814
VAR00027	43.6491	34.018	.512	.808
VAR00029	44.2456	33.831	.374	.815
VAR00030	43.6842	33.363	.483	.808
VAR00031	44.1404	33.194	.422	.812
VAR00032	43.8596	32.087	.537	.804

Lampiran 4

1. Uji Linearitas

ANOVA Table

	Sum of Squares	df	Mean Square	F	Sig.
Spiritual_Quotient Between Groups	1347.253	24	56.136	2.296	.014
* Bimbingan_Islam Linearity	857.379	1	857.379	35.064	.000
Deviation from Linearity	489.874	23	21.299	.871	.630
Within Groups	782.467	32	24.452		
Total	2129.719	56			

2. Uji Hipotesis

ANOVA^b

Model	Sum of Squares	df	Mean Square	F	Sig.
1 Regression	857.379	1	857.379	37.062	.000 ^a
Residual	1272.340	55	23.133		
Total	2129.719	56			

a. Predictors: (Constant), Bimbingan_Islam

b. Dependent Variable: Spiritual_Quotient

Model

Summary^b

Model	R	R Square	Adjusted R Square	Std. Error of the Estimate
1	.634 ^a	.403	.392	4.810

a. Predictors: (Constant), Bimbingan_Islam

b. Dependent Variable: Spiritual_Quotient

Scatterplot

Dependent Variable: Spiritual_Quotient

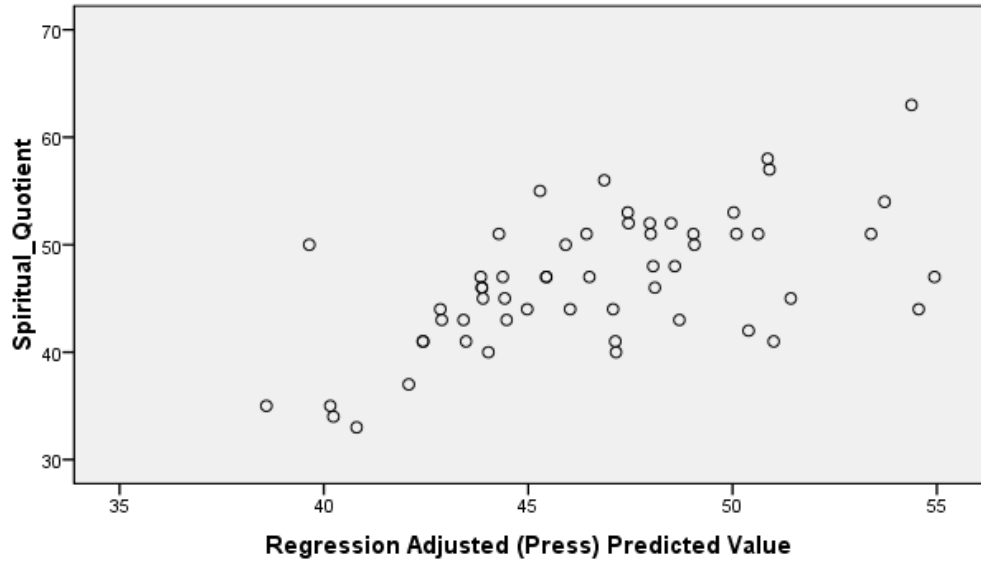

Normal P-P Plot of Regression Standardized Residual

Dependent Variable: Spiritual_Quotient

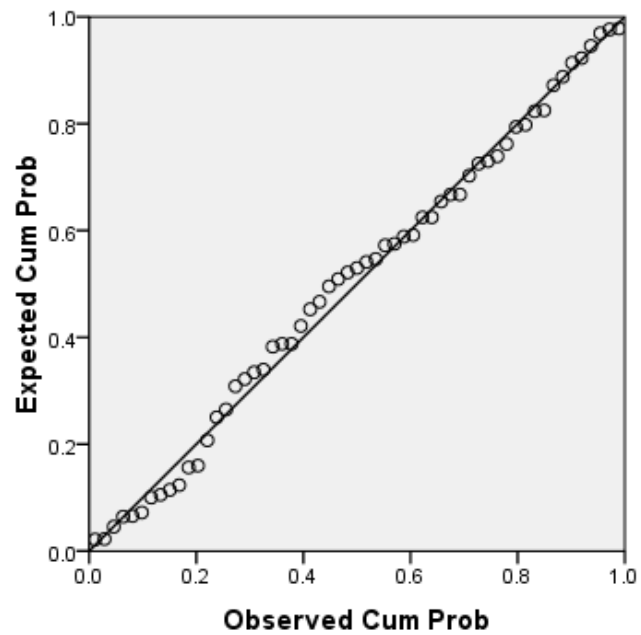

Histogram

Dependent Variable: Spiritual_Quotient

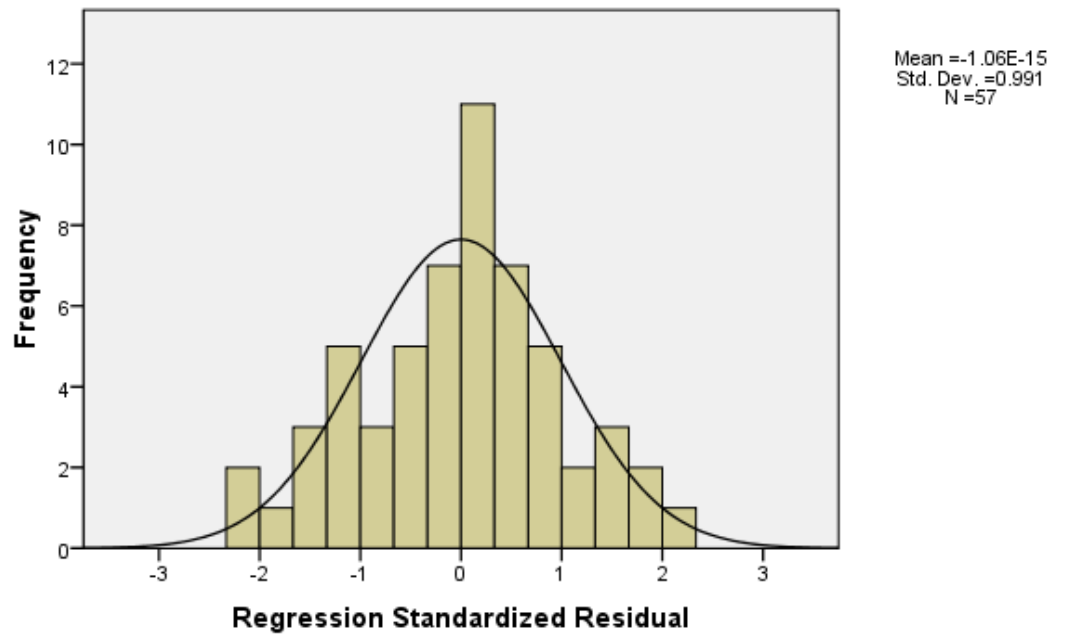

Lampiran 5

Score Perolehan Subjek

Nomor Responden	Total Skor Variabel X	Skor Total Variabel Y
1.	58	46
2.	60	44
3.	63	51
4.	54	37
5.	59	45
6.	64	40
7.	58	45
8.	66	48
9.	68	51
10.	63	47
11.	62	50
12.	47	35
13.	55	41
14.	65	52
15.	57	43
16.	80	63
17.	58	46
18.	72	58
19.	58	47
20.	66	52
21.	51	33
22.	64	44
23.	67	52
24.	78	47
25.	72	45
26.	71	41
27.	59	51
28.	50	35
29.	66	51
30.	70	42
31.	55	41
32.	77	44
33.	67	48
34.	51	50
35.	67	43
36.	56	44
37.	50	34
38.	76	51

39.	77	54
40.	65	53
41.	58	40
42.	59	43
43.	66	46
44.	61	47
45.	70	51
46.	59	47
47.	62	44
48.	71	51
49.	72	57
50.	56	43
51.	68	50
52.	61	55
53.	64	41
54.	57	41
55.	70	53
56.	64	56
57.	61	47

Lampiran 6

Tabel Nilai-Nilai r Product Moment

N	Taraf Signifikansi		N	Taraf Signifikansi	
	5 %	1 %		5 %	1 %
3	0,997	0,999	38	0,320	0,413
4	0,950	0,990	39	0,316	0,408
5	0,878	0,959	40	0,312	0,403
6	0,811	0,917	41	0,308	0,398
7	0,754	0,874	42	0,304	0,393
8	0,707	0,834	43	0,301	0,389
9	0,666	0,798	44	0,297	0,384
10	0,632	0,765	45	0,294	0,380
11	0,602	0,735	46	0,291	0,376
12	0,576	0,708	47	0,288	0,372
13	0,553	0,684	48	0,284	0,368
14	0,532	0,661	49	0,281	0,364
15	0,514	0,641	50	0,279	0,361
16	0,497	0,623	55	0,266	0,345
17	0,482	0,606	60	0,254	0,330
18	0,468	0,590	65	0,244	0,317
19	0,456	0,575	70	0,235	0,306
20	0,444	0,561	75	0,227	0,296
21	0,433	0,549	80	0,220	0,286
22	0,423	0,537	85	0,213	0,278
23	0,413	0,526	90	0,207	0,270
24	0,404	0,515	95	0,202	0,263
25	0,396	0,505	100	0,195	0,256
26	0,388	0,496	125	0,176	0,230
27	0,381	0,487	150	0,159	0,210
28	0,374	0,478	175	0,148	0,194
29	0,367	0,470	200	0,138	0,181
30	0,361	0,463	300	0,113	0,148
31	0,355	0,456	400	0,098	0,128
32	0,349	0,449	500	0,088	0,115
33	0,344	0,442	600	0,080	0,105
34	0,339	0,436	700	0,074	0,097
35	0,334	0,430	800	0,070	0,091
36	0,329	0,424	900	0,065	0,086
37	0,325	0,418	1000	0,062	0,081

Lampiran 7

Tabel F Statistik (Signifikansi 0,05)

df untuk penyebab (N2)	df untuk pembilang (N1)														
	1	2	3	4	5	6	7	8	9	10	11	12	13	14	15
1	161	199	216	225	230	234	237	239	241	242	243	244	245	245	246
2	18.51	19.00	19.16	19.25	19.30	19.33	19.35	19.37	19.38	19.40	19.40	19.41	19.41	19.42	19.43
3	10.13	9.55	9.28	9.12	9.01	8.94	8.89	8.85	8.81	8.79	8.76	8.74	8.73	8.71	8.70
4	7.71	6.94	6.59	6.39	6.26	6.16	6.09	6.04	6.00	5.96	5.94	5.91	5.89	5.87	5.86
5	6.61	5.79	5.41	5.19	5.05	4.95	4.88	4.82	4.77	4.74	4.70	4.68	4.66	4.64	4.62
6	5.99	5.14	4.76	4.53	4.39	4.28	4.21	4.15	4.10	4.06	4.03	4.00	3.98	3.96	3.94
7	5.59	4.74	4.35	4.12	3.97	3.87	3.79	3.73	3.68	3.64	3.60	3.57	3.55	3.53	3.51
8	5.32	4.46	4.07	3.84	3.69	3.58	3.50	3.44	3.39	3.35	3.31	3.28	3.26	3.24	3.22
9	5.12	4.26	3.86	3.63	3.48	3.37	3.29	3.23	3.18	3.14	3.10	3.07	3.05	3.03	3.01
10	4.96	4.10	3.71	3.48	3.33	3.22	3.14	3.07	3.02	2.98	2.94	2.91	2.89	2.86	2.85
11	4.84	3.98	3.59	3.36	3.20	3.09	3.01	2.95	2.90	2.85	2.82	2.79	2.76	2.74	2.72
12	4.75	3.89	3.49	3.26	3.11	3.00	2.91	2.85	2.80	2.75	2.72	2.69	2.66	2.64	2.62
13	4.67	3.81	3.41	3.18	3.03	2.92	2.83	2.77	2.71	2.67	2.63	2.60	2.58	2.55	2.53
14	4.60	3.74	3.34	3.11	2.96	2.85	2.76	2.70	2.65	2.60	2.57	2.53	2.51	2.48	2.46
15	4.54	3.68	3.29	3.06	2.90	2.79	2.71	2.64	2.59	2.54	2.51	2.48	2.45	2.42	2.40
16	4.49	3.63	3.24	3.01	2.85	2.74	2.66	2.59	2.54	2.49	2.46	2.42	2.40	2.37	2.35
17	4.45	3.59	3.20	2.96	2.81	2.70	2.61	2.55	2.49	2.45	2.41	2.38	2.35	2.33	2.31
18	4.41	3.55	3.16	2.93	2.77	2.66	2.58	2.51	2.46	2.41	2.37	2.34	2.31	2.29	2.27
19	4.38	3.52	3.13	2.90	2.74	2.63	2.54	2.48	2.42	2.38	2.34	2.31	2.28	2.26	2.23
20	4.35	3.49	3.10	2.87	2.71	2.60	2.51	2.45	2.39	2.35	2.31	2.28	2.25	2.22	2.20
21	4.32	3.47	3.07	2.84	2.68	2.57	2.49	2.42	2.37	2.32	2.28	2.25	2.22	2.20	2.18
22	4.30	3.44	3.05	2.82	2.66	2.55	2.46	2.40	2.34	2.30	2.26	2.23	2.20	2.17	2.15
23	4.28	3.42	3.03	2.80	2.64	2.53	2.44	2.37	2.32	2.27	2.24	2.20	2.18	2.15	2.13
24	4.26	3.40	3.01	2.78	2.62	2.51	2.42	2.36	2.30	2.25	2.22	2.18	2.15	2.13	2.11
25	4.24	3.39	2.99	2.76	2.60	2.49	2.40	2.34	2.28	2.24	2.20	2.16	2.14	2.11	2.09
26	4.23	3.37	2.98	2.74	2.59	2.47	2.39	2.32	2.27	2.22	2.18	2.15	2.12	2.09	2.07
27	4.21	3.35	2.96	2.73	2.57	2.46	2.37	2.31	2.25	2.20	2.17	2.13	2.10	2.08	2.06
28	4.20	3.34	2.95	2.71	2.56	2.45	2.36	2.29	2.24	2.19	2.15	2.12	2.09	2.06	2.04
29	4.18	3.33	2.93	2.70	2.55	2.43	2.35	2.28	2.22	2.18	2.14	2.10	2.08	2.05	2.03
30	4.17	3.32	2.92	2.69	2.53	2.42	2.33	2.27	2.21	2.16	2.13	2.09	2.06	2.04	2.01
31	4.16	3.30	2.91	2.68	2.52	2.41	2.32	2.25	2.20	2.15	2.11	2.08	2.05	2.03	2.00
32	4.15	3.29	2.90	2.67	2.51	2.40	2.31	2.24	2.19	2.14	2.10	2.07	2.04	2.01	1.99
33	4.14	3.28	2.89	2.66	2.50	2.39	2.30	2.23	2.18	2.13	2.09	2.06	2.03	2.00	1.98
34	4.13	3.28	2.88	2.65	2.49	2.38	2.29	2.23	2.17	2.12	2.08	2.05	2.02	1.99	1.97
35	4.12	3.27	2.87	2.64	2.49	2.37	2.29	2.22	2.16	2.11	2.07	2.04	2.01	1.99	1.96
36	4.11	3.26	2.87	2.63	2.48	2.36	2.28	2.21	2.15	2.11	2.07	2.03	2.00	1.98	1.95
37	4.11	3.25	2.86	2.63	2.47	2.36	2.27	2.20	2.14	2.10	2.06	2.02	2.00	1.97	1.95
38	4.10	3.24	2.85	2.62	2.46	2.35	2.26	2.19	2.14	2.09	2.05	2.02	1.99	1.96	1.94
39	4.09	3.24	2.85	2.61	2.46	2.34	2.26	2.19	2.13	2.08	2.04	2.01	1.98	1.95	1.93

40	4.08	3.23	2.84	2.61	2.45	2.34	2.25	2.18	2.12	2.08	2.04	2.00	1.97	1.95	1.92
41	4.08	3.23	2.83	2.60	2.44	2.33	2.24	2.17	2.12	2.07	2.03	2.00	1.97	1.94	1.92
42	4.07	3.22	2.83	2.59	2.44	2.32	2.24	2.17	2.11	2.06	2.03	1.99	1.96	1.94	1.91
43	4.07	3.21	2.82	2.59	2.43	2.32	2.23	2.16	2.11	2.06	2.02	1.99	1.96	1.93	1.91
44	4.06	3.21	2.82	2.58	2.43	2.31	2.23	2.16	2.10	2.05	2.01	1.98	1.95	1.92	1.90
45	4.06	3.20	2.81	2.58	2.42	2.31	2.22	2.15	2.10	2.05	2.01	1.97	1.94	1.92	1.89
46	4.05	3.20	2.81	2.57	2.42	2.30	2.22	2.15	2.09	2.04	2.00	1.97	1.94	1.91	1.89
47	4.05	3.20	2.80	2.57	2.41	2.30	2.21	2.14	2.09	2.04	2.00	1.96	1.93	1.91	1.88
48	4.04	3.19	2.80	2.57	2.41	2.29	2.21	2.14	2.08	2.03	1.99	1.96	1.93	1.90	1.88
49	4.04	3.19	2.79	2.56	2.40	2.29	2.20	2.13	2.08	2.03	1.99	1.96	1.93	1.90	1.88
50	4.03	3.18	2.79	2.56	2.40	2.29	2.20	2.13	2.07	2.03	1.99	1.95	1.92	1.89	1.87
51	4.03	3.18	2.79	2.55	2.40	2.28	2.20	2.13	2.07	2.02	1.98	1.95	1.92	1.89	1.87
52	4.03	3.18	2.78	2.55	2.39	2.28	2.19	2.12	2.07	2.02	1.98	1.94	1.91	1.89	1.86
53	4.02	3.17	2.78	2.55	2.39	2.28	2.19	2.12	2.06	2.01	1.97	1.94	1.91	1.88	1.86
54	4.02	3.17	2.78	2.54	2.39	2.27	2.18	2.12	2.06	2.01	1.97	1.94	1.91	1.88	1.86
55	4.02	3.16	2.77	2.54	2.38	2.27	2.18	2.11	2.06	2.01	1.97	1.93	1.90	1.88	1.85
56	4.01	3.16	2.77	2.54	2.38	2.27	2.18	2.11	2.05	2.00	1.96	1.93	1.90	1.87	1.85
57	4.01	3.16	2.77	2.53	2.38	2.26	2.18	2.11	2.05	2.00	1.96	1.93	1.90	1.87	1.85
58	4.01	3.16	2.76	2.53	2.37	2.26	2.17	2.10	2.05	2.00	1.96	1.92	1.89	1.87	1.84
59	4.00	3.15	2.76	2.53	2.37	2.26	2.17	2.10	2.04	2.00	1.96	1.92	1.89	1.86	1.84
60	4.00	3.15	2.76	2.53	2.37	2.25	2.17	2.10	2.04	1.99	1.95	1.92	1.89	1.86	1.84
61	4.00	3.15	2.76	2.52	2.37	2.25	2.16	2.09	2.04	1.99	1.95	1.91	1.88	1.86	1.83
62	4.00	3.15	2.75	2.52	2.36	2.25	2.16	2.09	2.03	1.99	1.95	1.91	1.88	1.85	1.83
63	3.99	3.14	2.75	2.52	2.36	2.25	2.16	2.09	2.03	1.98	1.94	1.91	1.88	1.85	1.83
64	3.99	3.14	2.75	2.52	2.36	2.24	2.16	2.09	2.03	1.98	1.94	1.91	1.88	1.85	1.83
65	3.99	3.14	2.75	2.51	2.36	2.24	2.15	2.08	2.03	1.98	1.94	1.90	1.87	1.85	1.82
66	3.99	3.14	2.74	2.51	2.35	2.24	2.15	2.08	2.03	1.98	1.94	1.90	1.87	1.84	1.82
67	3.98	3.13	2.74	2.51	2.35	2.24	2.15	2.08	2.02	1.98	1.93	1.90	1.87	1.84	1.82
68	3.98	3.13	2.74	2.51	2.35	2.24	2.15	2.08	2.02	1.97	1.93	1.90	1.87	1.84	1.82
69	3.98	3.13	2.74	2.50	2.35	2.23	2.15	2.08	2.02	1.97	1.93	1.90	1.86	1.84	1.81
70	3.98	3.13	2.74	2.50	2.35	2.23	2.14	2.07	2.02	1.97	1.93	1.89	1.86	1.84	1.81
71	3.98	3.13	2.73	2.50	2.34	2.23	2.14	2.07	2.01	1.97	1.93	1.89	1.86	1.83	1.81
72	3.97	3.12	2.73	2.50	2.34	2.23	2.14	2.07	2.01	1.96	1.92	1.89	1.86	1.83	1.81
73	3.97	3.12	2.73	2.50	2.34	2.23	2.14	2.07	2.01	1.96	1.92	1.89	1.86	1.83	1.81
74	3.97	3.12	2.73	2.50	2.34	2.22	2.14	2.07	2.01	1.96	1.92	1.89	1.85	1.83	1.80
75	3.97	3.12	2.73	2.49	2.34	2.22	2.13	2.06	2.01	1.96	1.92	1.88	1.85	1.83	1.80
76	3.97	3.12	2.72	2.49	2.33	2.22	2.13	2.06	2.01	1.96	1.92	1.88	1.85	1.82	1.80
77	3.97	3.12	2.72	2.49	2.33	2.22	2.13	2.06	2.00	1.96	1.92	1.88	1.85	1.82	1.80
78	3.96	3.11	2.72	2.49	2.33	2.22	2.13	2.06	2.00	1.95	1.91	1.88	1.85	1.82	1.80
79	3.96	3.11	2.72	2.49	2.33	2.22	2.13	2.06	2.00	1.95	1.91	1.88	1.85	1.82	1.79
80	3.96	3.11	2.72	2.49	2.33	2.21	2.13	2.06	2.00	1.95	1.91	1.88	1.84	1.82	1.79



KEMENTERIAN AGAMA
UNIVERSITAS ISLAM NEGERI WALISONGO
PUSAT PENGEMBANGAN BAHASA
Jl. Prof. Dr. Hamka KM. 02 Kampus III Ngaliyan Telp./Fax. (024) 7614453 Semarang 50185
email : ppb@walisongo.ac.id

Certificate

Nomor : Un.10.0/PP3/PP.00.9/2111/2016

Certificate Number : 12016954

This is to certify that

NUR AZIZAH

Student Register Number: 20160142954

the TOEFL Preparation Test

conducted by

*the Language Development Center of State Islamic University (UIN) "Walisongo"
Semarang*

On August 15th, 2015

and achieved the following result:

<i>Listening Comprehension</i>	<i>Structure and Written Expression</i>	<i>Vocabulary and Reading</i>	<i>Score</i>
55	43	54	507

*Give in Semarang,
August 4th, 2016*



Director,

Dj. H. Muhammad Saifullah, M.Ag.
9700321 199603 1 003

© TOEFL is registered trademark by Educational Testing Service.
This program or test is not approved or endorsed by ETS.



KEMENTERIAN AGAMA
UNIVERSITAS ISLAM NEGERI WALISONGO
PUSAT PENGEMBANGAN BAHASA
Jl. Prof. Dr. Hamka KM. 02 Kampus III Ngaliyan Semarang 50185 Telp. (024) 7614453
email : pbb.walisongo@gmail.com

شهادة

In.06.0/P6/PP.00.9/0121/2015

يشهد مركز تنمية اللغة جامعة والي سونجو الإسلامية الحكومية بأن

NUR AZIZAH : الطالب/الطالبة

14 Januari 1995, Pekalongan : تاريخ و محل الميلاد

20150143040: رقم القيد

قد نجحت في اختبار معيار الكفاءة في اللغة العربية (IMKA) بتاريخ ٢٧ فبراير ٢٠١٥

بتقدير: مقبول (٣٢٧)

وحررت له الشهادة بناء على طلبه.

سمارانج، ١٠ مارس ٢٠١٥

مدير،



الحاج سياف الله الماجستير

رقم التوظيف : ١٩٧٠٠٣٢١١٩٩٦٠٣١٠٠٣

٥٠٠ - ٤٥٠ : ممتاز

٤٤٩ - ٤٠٠ : جيد جدا

٣٩٩ - ٣٥٠ : جيد

٣٤٩ - ٣٠٠ : مقبول

٢٩٩ : راسب وأدناها

رقم الشهادة : 22015040





Yayasan Arrabitah Al-Alawiyah Daarul Aitam Pekalongan

Jl. Teratai No. 59A Telp/Fax (0285) 422806 Pekalongan 51122 Jawa Tengah
email : pa_daarulaitam@yahoo.com

Rek. BCA : 238.033370.1
Atas Nama : Yayasan Daarul Aitam

Rek. BNI : 0042566.170
Atas Nama : PA. Arrobitoh / Yayasan Daarul Aitam

Rek. Mandiri : 139.0080000044
Atas Nama : Yayasan Daarul Aitam

SURAT KETERANGAN PENELITIAN

Nomor : 170/AR/AD/VI/2017

Yang bertanda tangan di bawah ini :

Nama : Husin Syech Assegaf, S.E.
Jabatan : Pimpinan Panti Asuhan Arrobitoh
Yayasan Arrabitah Al-Alawiyah Daarul Aitam Pekalongan
Alamat : Jl. Teratai No. 59A Pekalongan

Menerangkan bahwa :

Nama : Nur Azizah
Progdi : Bimbingan dan Penyuluhan Islam
NIM : 121111073
Perguruan Tinggi : UIN Walisongo Semarang

Telah melakukan riset atau penelitian di Yayasan Arrabitah Al-Alawiyah Daarul Aitam Pekalongan untuk keperluan penyusunan skripsi dengan judul **"PENGARUH INTENSITAS MENGIKUTI BIMBINGAN ISLAM TERHADAP SPIRITUAL QUOTIENT (SQ) DI PANTI ASUHAN ARRABITAH AL-ALAWIYAH DAARUL AITAM KOTA PEKALONGAN"** mulai bulan Januari 2017 sampai dengan selesai.

Demikian surat keterangan ini dibuat dengan sebenar-benarnya dan dapat digunakan sebagaimana mestinya.

Pekalongan, 05 Juni 2017

Husin Syech Assegaf, S.E.
Pimpinan Panti



BIODATA PENULIS

Nama : Nur Azizah
NIM : 121111073
Program Studi / Jurusan : S1/ Bimbingan dan Penyuluhan Islam
Tempat, Tanggal Lahir : Pekalongan, 14 Januari 1995
Alamat : Paweden, Rt.02/ Rw.01 Kec.Buaran.
Kab.Pekalongan
Pendidikan :
1. MII Paweden lulus 2006
2. MTS Hidayatul Athfal lulus 2009
3. MAS Simbang Kulon lulus 2012
4. Fakultas Dakwah dan Komunikasi UIN
Walisongo Semarang lulus 2017

Semarang, 24 Mei 2017

Nur Azizah
121111073