

Lampiran 1

Daftar Nama Responden Kelas Tinggi MI Uswatun Hasanah Mangkang Wetan Semarang Tahun Ajaran 2016/2017

NO	NAMA	KODE
1.	Ayu K	UC_01
2.	Dodik K	UC_02
3.	Kaelani R	UC_03
4.	Laili B	UC_04
5.	Sabila M	UC_05
6.	Wahyu Putra	UC_06
7.	Saidatun Nisa'	UC_07
8.	Selvian	UC_08
9.	Aditya Handoko	UC_09
10.	Tasydidi Nazala	UC_10
11.	Mat Nur Zakariya	UC_11
12.	Nur Wahid	UC_12
13.	Yuta Pamiarsa	UC_13
14.	Ferdi Bagus P	UC_14
15.	Adam Ikhsan R	UC-15
16.	Dena Talia Oktaviani	UC_16
17.	Ferri Setiyawan	UC_17
18.	Firman Alfu Niam	UC_18
19.	Indah Dwi Hapsari	UC_19
20.	M. Eko Prayogo	UC_20
21.	Shinta Mutiara Rahmah	UC_21

Lampiran 2

ANGKET KEDISIPLINAN SHALAT

A. Petunjuk Umum

1. Angket ini hanya untuk penelitian ilmiah semata, sama sekali tidak berpengaruh pada nilai raport anak dan keadaan diri saudara
2. Kesediaan dan kejujuran anda dalam mengisi angket ini sangat membantu dalam penelitian ini
3. Kerahasiaan hasil jawaban yang saudara berikan dijamin oleh peneliti

B. Petunjuk Pengisian Angket

1. Pilihlah salah satu jawaban yang sesuai dengan keadaan saudara dengan memberikan tanda (√) pada salah satu jawaban
2. Tulislah identitas anda di bawah ini :
Nama siswa :
Kelas :

C. Daftar Pertanyaan dan Pernyataan

a. Ketepatan (awal) waktu shalat anak

1. Apakah anda melaksanakan shalat Dzuhur pada awal waktu ?
 - a. selalu
 - b. sering
 - c. kadang-kadang
 - d. tidak pernah
2. Apakah anda melaksanakan shalat Ashar pada awal waktu?
 - a. selalu
 - b. sering
 - c. kadang-kadang
 - d. tidak pernah
3. Apakah anda melaksanakan shalat Magrib pada awal waktu?
 - a. selalu
 - b. sering
 - c. kadang-kadang
 - d. tidak pernah

4. Apakah anda melaksanakan shalat Isya' pada awal waktu?
 - a. selalu
 - b. sering
 - c. kadang-kadang
 - d. tidak pernah
5. Apakah anda melaksanakan shalat Subuh pada awal waktu?
 - a. selalu
 - b. sering
 - c. kadang-kadang
 - d. tidak pernah
6. Apakah anda rutin mengikuti shalat dhuhur di sekolah?
 - a. selalu
 - b. sering
 - c. kadang-kadang
 - d. tidak pernah
7. Apakah anda rutin mengerjakan shalat di rumah?
 - a. selalu
 - b. sering
 - c. kadang-kadang
 - d. tidak pernah
8. Jika mendengar suara adzan berkumandang, apakah anda segera mengambil wudlu untuk shalat?
 - a. selalu
 - b. sering
 - c. kadang-kadang
 - d. tidak pernah
9. ketika sedang pergi bersama teman-teman, apakah anda menyempatkan untuk melaksanakan shalat?
 - a. selalu
 - b. sering
 - c. kadang-kadang
 - d. tidak pernah
10. ketika mengetahui waktu shalat telah tiba pada saat sedang belajar, apakah anda langsung melaksanakan shalat?
 - a. selalu
 - b. sering
 - c. kadang-kadang
 - d. tidak pernah

b. Mampu Melafadzkan Bacaan Shalat

11. Apakah anda membaca niat sebelum shalat?
 - a. selalu
 - b. sering
 - c. kadang-kadang
 - d. tidak pernah
12. Apakah anda membaca do'a Iftitah ketika shalat?
 - a. selalu
 - b. sering
 - c. kadang-kadang
 - d. tidak pernah
13. Apakah anda mmembaca surat Al-Fatihah saat shalat?
 - a. selalu
 - b. sering
 - c. kadang-kadang
 - d. tidak pernah
14. Apakah anda memperhatikan bacaan tajwid pada surat yang anda baca ketika sedang menjalankan shalat?
 - a. selalu
 - b. sering
 - c. kadang-kadang
 - d. tidak pernah
15. Apakah anda membaca do'a ketika ruku dalam shalat?
 - a. selalu
 - b. sering
 - c. kadang-kadang
 - d. tidak pernah
16. Apakah anda hafal dalam melafalkan do'a i'tidal di dalam shalat?
 - a. selalu
 - b. sering
 - c. kadang-kadang
 - d. tidak pernah
17. Apakah anda membaca do'a ketika sujud dalam shalat?
 - a. selalu
 - b. sering
 - c. kadang-kadang
 - d. tidak pernah

18. Apakah anda melafalkan do'a tasyahud awal dan akhir di dalam shalat??
 - a. selalu
 - b. sering
 - c. kadang-kadang
 - d. tidak pernah
19. Apakah anda hafal urutan bacaan dalam shalat?
 - a. selalu
 - b. sering
 - c. kadang-kadang
 - d. tidak pernah
20. apakah kamu melaksanakan shalat karena kemauan diri sendiri?
 - a. selalu
 - b. sering
 - c. kadang-kadang
 - d. tidak pernah

c. Semangat dalam Menjalankan Shalat

21. Ketika mendengarkan adzan, apakah anda langsung siap-siap untuk melakukan shalat?
 - a. Selalu
 - b. Sering
 - c. Kadang-kadang
 - d. Tidak pernah
22. Apakah anda merasa berdosa jika berniat meninggalkan shalat?.
 - a. Selalu
 - b. Sering
 - c. Kadang-kadang
 - d. Tidak pernah
23. Apakah anda melaksanakan shalat dengan menunggu perintah dari orang tua?
 - a. Selalu
 - b. Sering
 - c. Kadang-kadang
 - d. Tidak pernah

24. Apakah kamu marah ketika ada teman yang mengingatkan kamu untuk mengerjakan shalat?
- Selalu
 - Sering
 - Kadang-kadang
 - Tidak pernah
25. Apakah anda selalu mengikuti shalat berjama'ah?.
- Selalu
 - Sering
 - Kadang-kadang
 - Tidak pernah
26. Apakah anda selalu mengingatkan teman-teman untuk melaksanakan shalat ketika telah terdengar suara adzan ?
- Selalu
 - Sering
 - Kadang-kadang
 - Tidak pernah
27. Ketika anda sedang belajar dan sudah saatnya masuk waktu shalat, apakah anda mengutamakan untuk melaksanakan shalat terlebih dahulu?
- Selalu
 - Sering
 - Kadang-kadang
 - Tidak pernah
28. Apakah kamu tetap melaksanakan shalat walaupun dalam keadaan sedang bepergian?
- Selalu
 - Sering
 - Kadang-kadang
 - Tidak pernah
29. Apakah anda melaksanakan shalat dengan tanpa paksaan dari orang tua?
- Selalu
 - Sering
 - Kadang-kadang
 - Tidak pernah
 - e.

30. Apakah anda pergi ke masjid ketika adzan berkumandang?
- a. Selalu
 - b. Sering
 - c. Kadang-kadang
 - d. Tidak pernah

Lampiran 3

Nama :

Kelas :

TES PRAKTEK

No	Aspek yang Dinilai	Skor				Jumlah
		4	3	2	1	
1	Hafal niat shalat					
2	Hafal do'a iftitah					
3	Hafal surat Al-Fatihah					
4	Hafal surat-surat pendek					
5	Hafal do'a ruku'					
6	Hafal do'a i'tidal					
7	Hafal do'a qunut					
8	Hafal do'a sujud					
9	Hafal do'a duduk di antara dua sujud					
10	Hafal do'a tasyahud awal					
11	Hafal do'a tasyahud akhir					
12	Hafal bacaan salam					
13	Gerakan takbiratul ihram					
14	Posisi tangan setelah takbir					
15	Gerakan ruku'					
16	Gerakan i'tidal					
17	Posisi tangan saat do'a qunut					
18	Posisi sujud					
19	Gerakan duduk di antara dua sujud					
20	Duduk iftirasy					
21	Duduk tawarruk					
22	Gerakan telunjuk tangan saat tasyahud awal dan akhir					
23	Gerakan salam					
24	Mengerjakan shalat dengan tertib					
25	Mengerjakan sunah shalat					
Jumlah						

Kriteria Penilaian:

1. Lancar sekali mendapat skor 4
2. Lancar mendapat skor 3
3. Kurang lancar mendapat skor 2
4. Tidak lancar mendapat skor 1

Keterangan :

Skor 4: a. Sangat hafal bacaan dalam shalat

b. Sangat bagus dalam pergerakan posisi shalat

c. Sangat urut dan tertib ketika shalat

d. Sangat baik dalam mengerjakan sunnah shalat

Skor 3: a. hafal bacaan dalam shalat

b. bagus dalam pergerakan posisi shalat

c. urut dan tertib ketika shalat

d. baik dalam mengerjakan sunnah shalat

skor 2: a. Kurang hafal bacaan dalam shalat

b. Kurang bagus dalam pergerakan posisi shalat

c. Kurang urut dan tertib ketika shalat

d. Kurang baik dalam mengerjakan sunnah shalat

Skor 1: a. Tidak hafal bacaan dalam shalat

b. Tidak bagus dalam pergerakan posisi shalat

c. Tidak urut dan tertib ketika shalat

d. Tidak baik dalam mengerjakan sunnah shalat

Lampiran 4

Lembar Jawaban Angket Kedisiplinan Shalat Siswa Kelas Tinggi MI Uswatun Hasanah Mangkang Wetan Semarang Tahun Ajaran 2016/2017

No	Nama	Jawaban				Jml	Nilai				Jumlah
		SL	SR	KD	TP		4	3	2	1	
1	Ayu K	23	4	1	2	30	92	12	2	2	108
2	Dodik K	7	11	11	1	30	28	33	22	1	84
3	Kaelani R	7	11	11	1	30	28	33	22	1	84
4	Laili B	12	13	3	2	30	48	39	6	2	95
5	Sabila M	21	8	0	1	30	84	24	0	1	109
6	Wahyu Putra	18	8	4	0	30	72	24	8	0	104
7	Saidatun Nisa'	9	7	13	1	30	36	21	26	1	84
8	Selvian	6	14	10	0	30	24	42	20	0	86
9	Aditya Handoko	9	9	10	2	30	36	27	20	2	85
10	Tasydidi Nazala	1	9	14	6	30	4	27	28	6	65
11	Mat Nur Zakariya	20	0	6	4	30	80	0	12	4	96
12	Nur Wahid	5	16	7	2	30	20	48	14	2	84
13	Yuta Pamiarsa	4	5	20	1	30	16	15	40	1	72
14	Ferdi Bagus P	10	0	15	5	30	40	0	30	5	75
15	Adam Ikhsan R	8	5	16	1	30	32	15	32	1	80
16	Dena Talia Oktaviani	8	2	19	1	30	32	6	38	1	77
17	Ferri Setiyawan	13	3	11	3	30	52	9	22	3	86
18	Firman Alfu Niam	17	3	9	1	30	68	9	18	1	96
19	Indah Dwi Hapsari	23	5	1	1	30	92	15	2	1	110
20	M. Eko Prayogo	12	7	8	3	30	48	21	16	3	88
21	Shinta Mutiara Rahmah	26	1	2	1	30	104	3	4	1	112

Lampiran 5

Lembar Jawaban Tes Praktik Pemahaman Shalat Kelas Tinggi MI Uswatun Hasanah Mangkang Wetan Semarang Tahun Ajaran 2016/2017

No	Nama	Jawaban				Jml	Nilai				Jumlah
		SL	SR	KD	TP		4	3	2	1	
1.	Ayu K	20	5	0	0	25	80	15	0	0	95
2.	Dodik K	8	14	3	0	25	32	42	6	0	80
3.	Kaelani R	15	10	0	0	25	60	30	0	0	90
4.	Laili B	3	20	2	0	25	12	60	4	0	76
5.	Sabila M	22	2	1	0	25	88	6	2	0	96
6.	Wahyu Putra	0	18	7	0	25	0	54	14	0	68
7.	Saidatun Nisa'	11	12	2	0	25	44	36	4	0	84
8.	Selvian	3	16	6	0	25	12	48	12	0	72
9.	Aditya Handoko	6	18	1	0	25	24	54	2	0	80
10.	Tasydidi Nazala	2	14	9	0	25	8	42	18	0	68
11.	Mat Nur Zakariya	10	12	3	0	25	40	36	6	0	82
12.	Nur Wahid	5	16	4	0	25	20	48	8	0	76
13.	Yuta Pamiarsa	0	12	13	0	25	0	36	26	0	62
14.	Ferdi Bagus P	0	10	15	0	25	0	30	30	0	60
15.	Adam Ikhsan R	2	16	7	0	25	8	48	14	0	70
16.	Dena Talia Oktaviani	3	14	8	0	25	12	42	16	0	70
17.	Ferri Setiyawan	0	14	11	0	25	0	42	22	0	64
18.	Firman Alfu Niam	13	12	0	0	25	52	36	0	0	88
19.	Indah Dwi Hapsari	13	12	0	0	25	52	36	0	0	88
20.	M. Eko Prayogo	2	14	9	0	25	8	42	18	0	68
21.	Shinta Mutiara Rahmah	10	11	4	0	25	40	33	8	0	81

Lampiran 6

Nilai-nilai r pada Tabel Product Moment

TABEL III
NILAI-NILAI (r) PRODUCT MOMENT

N	Taraf Signifikan		N	Taraf Signifikan		N	Taraf Signifikan	
	5%	1%		5%	1%		5%	1%
3	0,997	0,999	27	0,381	0,487	55	0,266	0,345
4	0,950	0,990	28	0,374	0,478	60	0,254	0,330
5	0,878	0,959	29	0,367	0,470	65	0,244	0,317
6	0,811	0,917	30	0,361	0,463	70	0,235	0,306
7	0,754	0,874	31	0,355	0,456	75	0,227	0,296
8	0,707	0,834	32	0,349	0,449	80	0,220	0,286
9	0,666	0,798	33	0,344	0,442	85	0,213	0,278
10	0,632	0,765	34	0,339	0,436	90	0,207	0,270
11	0,602	0,735	35	0,334	0,430	95	0,202	0,263
12	0,576	0,708	36	0,329	0,424	100	0,195	0,256
13	0,553	0,684	37	0,325	0,418	125	0,176	0,230
14	0,532	0,661	38	0,320	0,413	150	0,159	0,210
15	0,514	0,641	39	0,316	0,408	175	0,148	0,194
16	0,497	0,623	40	0,312	0,403	200	0,138	0,181
17	0,482	0,606	41	0,308	0,398	300	0,113	0,148
18	0,468	0,590	42	0,304	0,393	400	0,098	0,128
19	0,456	0,575	43	0,301	0,389	500	0,088	0,115
20	0,444	0,561	44	0,297	0,384	600	0,080	0,105
21	0,433	0,549	45	0,294	0,380	700	0,074	0,097
22	0,423	0,537	46	0,291	0,376	800	0,070	0,091
23	0,413	0,526	47	0,288	0,372	900	0,065	0,086
24	0,404	0,515	48	0,284	0,368	1000	0,062	0,081
25	0,396	0,505	49	0,281	0,364			
26	0,388	0,496	50	0,279	0,361			

Lampiran 7

Nilai-nilai dalam Tabel Distribusi t

TABEL II
NILAI-NILAI DALAM DISTRIBUSI t

α untuk uji dua pihak (two tail test)						
	0,50	0,20	0,10	0,05	0,02	0,01
α untuk uji satu pihak (one tail test)						
dk	0,25	0,10	0,05	0,025	0,01	0,005
1	1,000	3,078	6,314	12,706	31,821	63,657
2	0,816	1,886	2,920	4,303	6,965	9,925
3	0,765	1,638	2,353	3,182	4,541	5,841
4	0,741	1,533	2,132	2,776	3,747	4,604
5	0,727	1,476	2,015	2,571	3,365	4,032
6	0,718	1,440	1,943	2,447	3,143	3,707
7	0,711	1,415	1,895	2,365	2,998	3,499
8	0,706	1,397	1,860	2,306	2,896	3,355
9	0,703	1,383	1,833	2,262	2,821	3,250
10	0,700	1,372	1,812	2,228	2,764	3,169
11	0,697	1,363	1,796	2,201	2,718	3,106
12	0,695	1,356	1,782	2,179	2,681	3,055
13	0,692	1,350	1,771	2,160	2,650	3,012
14	0,691	1,345	1,761	2,145	2,624	2,977
15	0,690	1,341	1,753	2,131	2,602	2,947
16	0,689	1,337	1,746	2,120	2,583	2,921
17	0,688	1,333	1,740	2,110	2,567	2,898
18	0,688	1,330	1,734	2,101	2,552	2,878
19	0,687	1,328	1,729	2,093	2,539	2,861
20	0,687	1,325	1,725	2,086	2,528	2,845
21	0,686	1,323	1,721	2,080	2,518	2,831
22	0,686	1,321	1,717	2,074	2,508	2,819
23	0,685	1,319	1,714	2,069	2,500	2,807
24	0,685	1,318	1,711	2,064	2,492	2,797
25	0,684	1,316	1,708	2,060	2,485	2,787
26	0,684	1,315	1,706	2,056	2,479	2,779
27	0,684	1,314	1,703	2,052	2,473	2,771
28	0,683	1,313	1,701	2,048	2,467	2,763
29	0,683	1,311	1,699	2,045	2,462	2,756
30	0,683	1,310	1,697	2,042	2,457	2,750
40	0,681	1,303	1,684	2,021	2,423	2,704
60	0,679	1,296	1,671	2,000	2,390	2,660
120	0,677	1,289	1,658	1,980	2,358	2,617
∞	0,674	1,282	1,645	1,960	2,326	2,576

Lampiran 8

Dokumentasi Penelitian

Tes Praktik



Tes Angket



Lampiran 9



**LABORATORIUM MATEMATIKA
FAKULTAS SAINS DAN TEKNOLOGI
UIN WALISONGO SEMARANG**

Jln. Prof. Dr. Hanka Kampus 2 (Gdg. Lab. MIPA Terpadu Lt.3) ☎ 7601295 Fax. 7615387 Semarang 50182

PENELITI : Nadia Mahrinnisa
NIM : 123911072
JURUSAN : Pendidikan Guru MI
**JUDUL : KORELASI PEMAHAMAN SHALAT DENGAN
KEDISIPLINAN DALAM MENUNAIKAN SHALAT SISWA
KELAS TINGGI MI USWATUN HASANAH MANGKANG
WETAN SEMARANG TAHUN AJARAN 2016/2017**

HIPOTESIS :

- H_0 : Tidak terdapat hubungan yang signifikan antara pemahaman sholat dengan kedisiplinan menunaikan sholat.
 H_1 : Terdapat hubungan yang signifikan antara pemahaman sholat dengan kedisiplinan menunaikan sholat.

DASAR PENGAMBILAN KEPUTUSAN MENGGUNAKAN NILAI SIGNIFIKANSI :

H_0 DITERIMA jika Nilai $r_{xy} \leq r_{tabel}$

H_0 DITOLAK jika Nilai $r_{xy} > r_{tabel}$

INTERPRETASI ANGKA INDEKS KORELASI

- 0,00 – 0,19 = menunjukkan korelasi antara dua variabel sangat lemah.
- 0,20 – 0,39 = menunjukkan korelasi antara dua variabel lemah
- 0,40 – 0,69 = menunjukkan korelasi antara dua variabel cukup kuat
- 0,70 – 0,89 = menunjukkan korelasi antara dua variabel kuat
- 0,90 – 1,00 = menunjukkan korelasi antara dua variabel sangat kuat

HASIL DAN ANALISIS DATA :

Descriptive Statistics

	Mean	Std. Deviation	N
kedisiplinan sholat	89.5238	13.23865	21
pemahaman sholat	77.0476	10.61827	21



**LABORATORIUM MATEMATIKA
FAKULTAS SAINS DAN TEKNOLOGI
UIN WALISONGO SEMARANG**

Jln. Prof. Dr. Hamka Kampus 2 (Gdg. Lab. MIPA Terpadu Lt.3) ☎ 7601295 Fax: 7615387 Semarang 50182

Correlations

		kedisiplinan sholat	pemahaman sholat
Pearson Correlation	kedisiplinan sholat	1.000	.645
	pemahaman sholat	.645	1.000
Sig. (1-tailed)	kedisiplinan sholat		.001
	pemahaman sholat	.001	
N	kedisiplinan sholat	21	21
	pemahaman sholat	21	21

Model Summary

Model	R	R Square	Adjusted R Square	Std. Error of the Estimate
1	.645 ^a	.416	.385	10.38322

a. Predictors: (Constant), pemahaman sholat

Keterangan:

$r_{hitung} = 0,645$; $r_{tabel} (21; 5\%) = 0,433$ berarti $r_{hitung} > r_{tabel}$, maka H_0 DITOLAK. Hal ini menunjukkan bahwa korelasi tersebut **SIGNIFIKAN** pada taraf 5% dan korelasi tersebut termasuk pada kriteria **KUAT** ($0,400 \leq r_{hitung} \leq 0,699$) serta arah korelasinya positif.



Lampiran 10



KEMENTERIAN AGAMA RI
UNIVERSITAS ISLAM NEGERI WALISONGO
FAKULTAS ILMU TARBIYAH DAN KEGURUAN
Jl. Prof. Dr. Hamka (Kampus II) Ngaliyan (024) 7601295 Fax. 7615387 Semarang 50185

Semarang, 16 Maret 2017

Nomor : B- 1101/un.10.3/D.1/TL.00/03/2017

Lamp : -

Hal : **Mohon Izin Riset**

A.n : Nadia Mahrinnisa

NIM : 123911072

Kepada Yth.

Kepala MI Uswatun Hasanah Mangkang Wetan
di Semarang

Assalamu'alaikum Wr. Wb.

Diberitahukan dengan hormat dalam rangka pembuatan proposal, bersama ini kami sampaikan bahwa mahasiswa tersebut dibawah ini:

Nama : Nadia Mahrinnisa

NIM : 123911072

Alamat : Ds. Pener Rt. 06/ Rw. 02, Kec. Pangkah, Kab. Tegal

Judul : **"KORELASI PEMAHAMAN SHALAT DENGAN KEDISIPLINAN
DALAM MENUNAIKAN SHALAT SISWA KELAS TINGGI MI
USWATUN HASANAH MANGKANG WETAN SEMARANG
TAHUN AJARAN 2016/2017"**

Pembimbing: Titi Rahmawati, M. Ag

Mahasiswa tersebut membutuhkan data-data dengan tema/judul proposal yang sedang disusun, oleh karena itu kami mohon mahasiswa tersebut diizinkan melaksanakan riset selama 30 hari, pada tanggal 20 Maret 2017 sampai dengan 20 April 2017.

Demikian atas perhatian dan kerjasama Bapak/Ibu kami sampaikan terima kasih.

Wassalamu'alaikum Wr. Wb.

A.n. Dekan



Dekan Bidang Akademik

Prof. Dr. H. Fatah Syukur, M. Ag

NIP. 19681212 1994031003

Tembusan:

Dekan Fakultas Ilmu Tarbiyah dan Keguruan UIN Walisongo Semarang

Lampiran 11



YAYASAN DARUL HUSNA
Kemenkumham No. AHU-0000196.AH.01.05 Tahun 2015
MI USWATUN HASANAH
TERAKREDITASI B

Alamat : Jl. Krajan RT 02 / RW 01 Mangkang Wetan Tugu Semarang
Email : MI_uswah@yahoo.co.id, Telp :081388777727

SURAT KETERANGAN
Nomor : YDH.02/ML.UH/92/IV/2017

Yang bertanda tangan di bawah ini, Kepala Madrasah Ibtidaiyah Uswatun Hasanah Semarang, Menerangkan dengan sesungguhnya bahwa, :

NAMA : Nadia Mahrinnisa
JURUSAN : S1 Pendidikan Guru Madrasah Ibtidaiyah UIN Walisongo Semarang
NIM : 123911072

Berdasarkan surat penelitian yang bersangkutan tersebut di atas, telah melakukan penelitian di MI Uswatun Hasanah Mangkang Wetan Semarang pada tanggal 20 maret s/d 20 April 2017 dengan judul "Korelasi Pemahaman Shalat dengan Kedisiplinan dalam Menunaikan Shalat Siswa Kelas Tinggi MI Uswatun Hasanah Mangkang Wetan Semarang Tahun Ajaran 2016/2017".

Demikian surat keterangan ini, untuk dapat digunakan sebagaimana mestinya.



Semarang, 31 Mei 2017
Kepala MI Uswatun Hasanah

M. Wahiburrohim
M. Wahiburrohim, S.Pd.I

Lampiran 12

STRUKTUR ORGANISASI
MADRASAH BITOTAWAH USWATUN HASANAH
TAHUN PELAJARAN 2016/2017

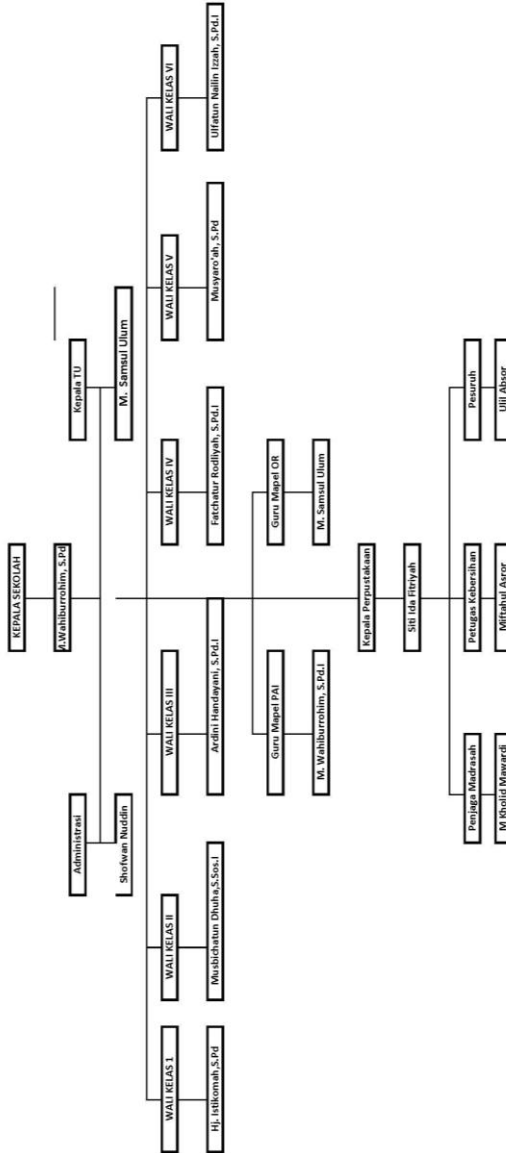

Lampiran 13

PROFIL MI USWATUN HASANAH KOTA SEMARANG TAHUN PELAJARAN 2016 / 2017

- | | |
|--|---|
| 1 Nama Madrasah | : MI Uswatun Hasanah |
| 2 Alamat Jalan/ Dukuh | : Krajan Rt 02/ I |
| Kelurahan | : Mangkang Wetan |
| Kecamatan | : Tugu |
| Kab/ Kota | : Kota Semarang |
| No. Telp/ HP | : (024) 8663388 – 081388177277 |
| 3 Nama Yayasan Penyelenggara | : Yayasan Darul Husna |
| 4 Alamat Yayasan dan No. Telp | : Mangkang Wetan Rt 01/ III Tugu Semarang (8663388) |
| 5 NS M | : 111233740079. |
| 6 NIS | : |
| 7 NPSN | : 20360589 |
| 8 Jenjang Akreditasi | : Terakreditasi B |
| 9 Tahun Didirikan | : 2009 |
| 10 Tahun Beroperasi | : 2009 |
| 11 Kepemilikan Tanah | : Yayasan |
| a. Status Tanah | : Sertifikat Hak Milik (Wakaf) |
| b. Luas Tanah | : 500 m2 |
| 12 Status Bangunan | |
| a. Surat Ijin Bangunan | : - |
| b. Luas Seluruh Bangunan | : 200 m2 |
| 13 Data Siswa dalam 2 (dua) tahun terakhir | |

Tahun Pelajaran	Kelas I			Kelas II			Kelas III			Kelas IV			Kelas V			Kelas VI			JUMLAH Siswa	Rombel
	L	P	J	L	P	J	L	P	J	L	P	J	L	P	J	L	P	J		
2013/2014	7	4	11	6	4	10	5	6	11	9	5	14	9	5	14	6	1	7	67	6
2014/2015	4	2	6	8	1	9	7	0	7	5	5	10	6	6	12	6	2	8	52	6
2015/2016	5	4	9	4	2	6	7	3	10	9	2	10	5	5	10	6	8	12	57	6
2016/2017	5	4	9	5	3	8	7	3	10	4	3	7	7	0	7	4	3	7	57	6

14 a) Ruang Kelas/ Ruang Belajar

Ruang Kelas (asli) (a)	6
Ruang lainnya yg digunakan sbg Ruang Belajar (b) yaitu ruang :	
Jlh Ruang Belajar (a + b)	6

b) Kondisi Bangunan (Ruang)

Ruang	Jlh	Kondisi		
		B	RR	RB
R. Kelas	6	6	0	0
R. Perpust	1	1	0	0
R. Lab IPA	1	1	0	0
R. Komp.	0	0	0	0
R. Bahasa	0	0	0	0
R. Kepala	1	1	0	0
R. Guru	1	1	0	0
R. TU	1	1	0	0
R. UKS	1	0	0	0
R. OSIS	0	0	0	0
R. Gudang	1	0	1	0
WC Guru	1	1	0	0
WC Murid	1	1	0	0

Data Guru

Jumlah Guru/ Staf	Jumlah
GT Yayasan (GTY)	7 org
GTT Yayasan (GTT)	1 org
Tenaga Non Guru	6 org

Semarang, 4 Januari 2017
Kepala

M.Wahiburrohm, S.Pd.I

Lampiran 14

KISI-KISI PENELITIAN VARIABEL Y KEDISIPLINAN DALAM MENUNAIKAN SHALAT

No.	Sub Variabel	Parameter Penelitian	Nomor Item	Jumlah
1.	Ketepatan (awal) waktu shalat anak	1. Melaksanakan shalat lima tepat waktu 2. Rutin melaksanakan shalat baik di sekolah maupun di rumah 3. Bergegas melaksanakan shalat ketika mendengar adzan berkumandang 4. Tetap melaksanakan shalat walaupun sedang pergi bermain	1,2,3,4,5 6,7 8,10 9	10
2.	Mampu Melafadzkan Bacaan Shalat	5. Mengetahui rukun-rukun shalat 6. Hafal urutan dan mempraktekkan bacaan shalat 7. melaksanakan shalat karena kemauan diri sendiri	11-18 19 20	10
3.	Semangat dalam Menjalankan Shalat	8. Melakukan shalat ketika mendengar adzan berkumandang 9. Merasa berdosa jika meninggalkan shalat 10. Melaksanakan shalat menunggu perintah dari orang tua 11. Diingatkan teman untuk melaksanakan shalat 12. Melaksanakan shalat berjamaah	21 22 23 24 25	5

	13. Mengingatkan teman-teman untuk melaksanakan shalat	26	
	14. Mengutamakan untuk melaksanakan shalat ketika sedang belajar atau makan	27	
	15. tetap melaksanakan shalat walaupun dalam keadaan sedang bepergian	28	
	16. Melaksanakan shalat dengan tanpa paksaan dari orang tua	29	
	17. Shalat di masjid	30	
Jumlah			30

Lampiran 15

KISI-KISI PENELITIAN VARIABEL X

PEMAHAMAN DALAM MENUNAIKAN SHALAT

No	Sub Variabel	Parameter Penelitian	Nomor Item	Jumlah
1.	Hafal bacaan dalam shalat	Hafal niat shalat, do'a iftitah, surat Al-Fatihah, surat-surat pendek, do'a ruku', do'a i'tidal, do'a qunut, do'a sujud, do'a duduk di antara dua sujud, do'a tasyahud awal, tasyahud akhir, dan bacaan salam	1-12	12
2.	Hafal gerakan dalam Shalat	Gerakan takbiratul ikhram, posisi tangan setelah takbir, ruku', i'tidal, posisi tangan saat do'a qunut, posisi sujud, duduk di antara dua sujud, duduk iftirasy, duduk tawarruk, gerakan telunjuk tangan saat tasyahud awal dan akhir serta salam	13-23	11

3.	Mengerjakan shalat secara tertib	Niat, membaca do'a iftitah, surat Al-Fatihah, surat-surat pendek, ruku' dan membaca do'a ruku' 3x, i'tidal, sujud dan membaca do'a sujud 3x, duduk di antara dua sujud, tasyahud awal dan akhir serta salam	24	1
4.	Mengerjakan sunnah shalat	Membaca do'a iftitah, surat-surat pendek, do'a ruku' 3x, do'a qunut, do'a sujud 3x, duduk tawarruk dan iftirasy, salam ke dua	25	1
		Jumlah		25

Lampiran 16

RIWAYAT HIDUP

A. Identitas Diri

Nama : Nadia Mahrinnisa
Tempat Tanggal Lahir : Tegal, 24 November 1994
NIM : 123911072
Alamat Rumah : Ds. Pener rt 06/rw 02, Kec. Pangkah,
Kab. Tegal
No. HP : 085870355360

B. Riwayat Pendidikan

1. Pendidikan Formal
 - a. MI Asyasyafi'iyah Tegal lulus tahun 2006
 - b. MTS Uswatun Hasanah lulus tahun 2009
 - c. MA Uswatun Hasanah lulus tahun 2012
 - d. Fakultas Ilmu Tarbiyah dan Keguruan UIN Walisongo Semarang Angkatan 2012
2. Pendidikan Non-Formal
 - a. Madrasah Diniyah 2004
 - b. Pondok Pesantren Putri Uswatun Hasanah Semarang

Semarang, 8 Juni 2017

Nadia Mahrinnisa
NIM: 123911072