BAB III

GAMBARAN UMUM

BMT DANA LI MARDHOTILAH

A. Sejarah berdirinya BMT DANA LI MARDHOTILAH

Pada Tanggal 29 Juli 2003 tepatnya hari sabtu jam 10.00 di Jl. Wismasari Raya No.9 Ngaliyan Semarang, telah diresmikan sebuah lembaga keuangan mikro syariah dengan nama KSU BMT DAMAR (Dana Mardhatillah) oleh Drs. H. Ahmad (pada saat itu masih menjabat sebagai Wagub I Jateng) dan Drs. H. Ali Mufiz, MPA. (Mantan Gubernur Jateng) dengan legalitas SK. Menteri Negara Urusan Koperasi dan Usaha Kecil dan Menengah RI.No. 180.08/1016.23/XII/2003.

Didirikan dengan modal awal Rp 90.000.000 (Sembilan puluh juta rupiah) BMT DAMAR tumbuh dan berkembang dengan cukup baik. Terbukti per 31 Desember 2013 BMT DAMAR memiliki asset 7,5 M. Dan per Mei 2014 memiliki asset sebesar 8,9 M. ini menandakan tingkat pertumbuhan dan kepercayaan anggota kepada BMT DAMAR semakin meningkat.

1) PERINTIS DAN PENDIRI

Secara historis Perintis dan pendiri BMT DAMAR adalah :

1. Prof.Dr.H.Ahmad Rofiq,MA
2. Drs. Wahab Zaenuri,MM
3. Drs.Sahidin,M.Si
4. Prof.Dr.H.Muslich Shabir,MA
5. Drs. Ghufron Ajib,MA
6. Drs. M.Sholek,MA

Badan hukum BMT adalah koperasidengan legalitas SK. Menteri Negara Urusan Koperasi dan Usaha Kecil dan Menengah RI.No. 180.08/1016.23/XII/2003.[1]

B. Visi dan Misi BMT DANA LI MARDHOTILAH

Adapun Motto, Visi dan Misi BMT DAMAR adalah sebagai berikut:

1. VISI

   Menjadi lembaga keuangan mikro syari'ah yang professional, amanah dan bertanggung jawab.

2. Misi
   a) Mengembangkan ekonomi syari'ah di lingkungan yg terjangkau oleh BMT
   b) Mewujudkan kehidupan ekonomi umat yang lebih baik dan lebih berkah
   c) Memfokuskan pada usaha yang profit namun tidak melupakan usaha yang borientasi pada sosial (profit dan falah oriented)

C. Tujuan

1. Mengembangkan ekonomi syari'ah di lingkungan yg terjangkau oleh BMT
2. Mewujudkan kehidupan ekonomi umat yang lebih baik dan lebih berkah
3. Memfokuskan pada usaha yang profit namun tidak melupakan usaha yang borientasi pada sosial (profit dan falah oriented)

D. Struktur Organisasi BMT Dana Li Mardhotilah

Untuk memperlancar tugas BMT DAMAR, maka diperlukan struktur yang mendeskripsikan alur kerja setiap pengelola.

BMT DAMAR dalam menjalankan operasionalnya, memiliki struktur organisasi pengelola sebagai berikut.

---

[1]Company Profile BMT Dana Li Mardhotilah

DEWAN PENGAWAS

Ketua : Prof. Dr. H. Muslich Shabir ,MA

Anggota : Dr. KH. Ahmad Darodji

Drs. M.Sholek,MA

DEWAN PENGAWAS SYARIAH

Dr. KH. Fadlolan Musyaffa' , Lc, MA

Dr. Abu Rokhmad

DEWAN PENGURUS

Ketua : Prof.Dr.H.Ahmad Rofiq, MA.

Sekretaris : Drs. Ghufron Ajib,MA

Bendahara : Drs. Sahidin, M.Si

PENGELOLA

Manajer : Didik Fitriyanto,SHI

Kabag Operasional : Nur Hidayati, SE

Kacab Utama Ngaliyan : Supriyanto, SHI

Kacab Fatmawati : Ali Rohman, A.Md

Divisi Baitul Maal : Adib kamil

Staff administrasi : Tuti Ambarwati, A.Md

Teller : Ridho Lisyiyani, SE

Umi Fadhillah,A.Md

Masriah, SE.I

PL : Nur Rohman, S.PdI

Ulil Albab

Suhadi, S.E

Tri Priyanto, S.Kom

Fuad Hasan, A.Md

Office Boy : Kanapi[2]

BMT DAMAR

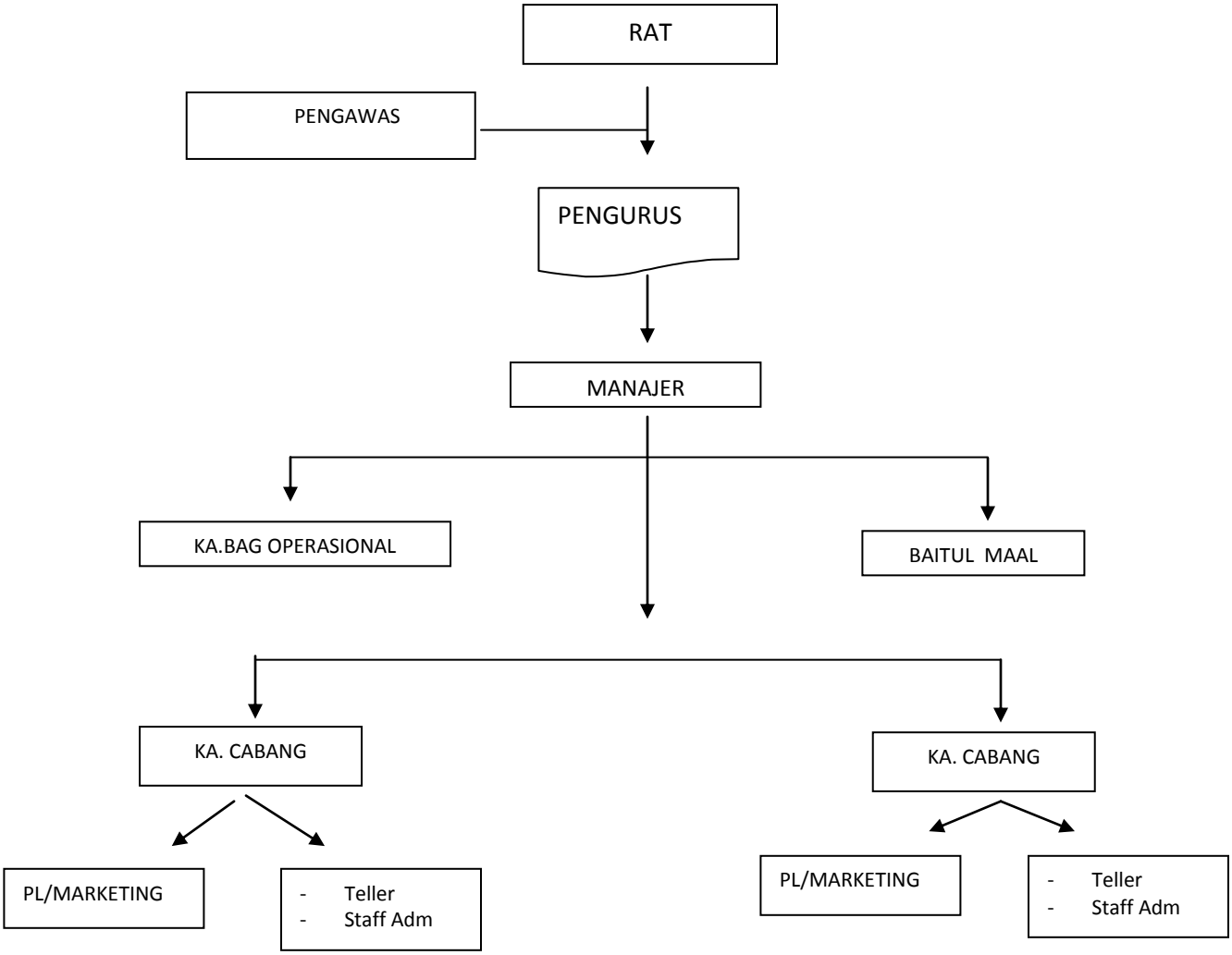

[2]Company Profile BMT Dana Li Mardhotilah

E. Produk-produk BMT DANA LI MARDHOTILAH

1. Produk Simpanan

Ada enam produk Simpanan BMT DAMAR bagi anggotanya :

a. Simpanan Ridho Berjangka (SIRIKA)

1) Besarnya setiap simpanan minimal 1.000.000 dengan jangka waktu 1,3,6 dan 12 bulan.
2) BMT memberikan bagi hasil dari hasil pengelolaan dana untuk anggota 40% untuk Sirika 3 bulan, 45 % 6 bulan, dan 50 % untuk sirika 12 bulan.

b. Simpanan Ridho (SIRIDHO)

Merupakan simpanan anggota koperasi yang didasarkan akad Wadiah Yad-Dhomanah dan Mudharabah. Anggota penyimpan memberikan izin kepada BMT DAMAR untuk mengelola dananya secara amanah dan profesinal dalam bentuk pembiayaan untuk pengembangan ekonomi umat.Penarikan maupun penyetoran dari produk ini dapat dilakukan oleh pemegang rekening setiap waktu.

c. Simpanan Qurban (SURBAN)

Manfaat yang diperoleh dari simpanan ini adalah penyimpan memperoleh bagi hasil 36% .Simpanan ini sebagi persiapan untuk ibadah penyembelihan hewan qurban.

d. Simpanan Idul Fitri (SIFITRI)

Merupakan simpanan yang diperuntukkan untuk persiapan Hari Raya Idul Fitri.Penyimpan memperoleh bagi hasil 36 %.

e. Simpanan Pelajar (SIPAJAR)

Adalah simpanan yang digunakan untuk persiapan dan perencanaan pendidikan.Penyimpan mendapatkan bagi hasil 36 %. Penyetoran bisa sewaktu waktu akan tetapi pengambilan hanya bisa dilakukan setiap

f. Simpanan Masa Depan (SIMAPAN)

Simpanan Masa Depan adalah produk simpanan yang bertujuan untuk perencanaan masa depan baik persiapan hari tua (pensiun) atau persiapan pendidikan di masa datang. Setoran setiap bulan minimal Rp 25.000, dan pengambilan minimal setelah 3 tahun.Bagi hasil yang didapatkan sebesar 40 % dari keuntungan.[3]

2. Pembiayaan

Adapun akad-akad yang digunakan dalam pembiayaan adalah :

a. Pembiayaan berdasarkan prinsip Bagi Hasil
   1) Mudharabah
   2) Musyarokah
b. Pembiayaan Berdasarkan Prinsip Jual Beli
   1) Murabahah
   2) Bai' Bitsaman 'Ajil
   3) Bai' Salam
   4) Bai' Istishna'
c. Pembiayaan Berdasarkan Prinsip Jasa
   1) Ijarah
   2) Ijarah Muntahiya Bit Tamlik (IMBT)
   3) Ijarah Multi jasa
d. Penyaluran dana berdasarkan Prinsip Pinjam-Meminjam
   1) Qardh

      Qardh adalah penyaluran dana dari BMT kepada anggota dengan akad pinjam meminjam, sehingga dalam pengembaliannya tidak ada tambahan sama sekali.

[3]Brosur BMT Dana Li Mardhotilah

2) Qardhul Hasan

Adalah penyaluran dana dari BMT kepada anggota dengan akad pinjam meminjam dengan sumber dana dari Zakat, sehingga penerimapun harus termasuk dalam ashnaf penerima zakat.[4]

[4]Brosur BMT Dana Li Mardhotilah