

BAB III

GAMBARAN UMUM LAZ DPU DT CABANG SEMARANG

A. Gambaran Umum LAZ DPU DT Cabang Semarang

1. Profil LAZ DPU DT Cabang Semarang

Zakat merupakan kewajiban yang harus dikeluarkan, kewajiban tersebut berlaku bagi setiap muslim yang mampu dalam artian sudah memenuhi persyaratan untuk mengeluarkan zakat. Zakat merupakan suatu sistem dan merupakan salah satu wujud nyata dari sistem ekonomi yang menunjang terwujudnya keadilan sosial dan mensejahterakan masyarakat. Pada dasarnya pengelolaan zakat adalah pengorganisasian, perencanaan, pelaksanaan dan pengawasan terhadap pengumpulan pendistribusian dan pendayagunaan zakat.¹ Sedangkan zakat memiliki pengertian harta yang wajib dikeluarkan bagi seorang muslim yang sering disebut dengan *muzaki* yang harus berdasarkan persyaratan yang telah ditentukan oleh agama Islam, kemudian harta itu diberikan kepada yang berhak menerima zakat yang disebut *mustahiq*.

LAZ Dompot Peduli Umat Daarut Tauhid adalah merupakan lembaga nirlaba milik masyarakat yang bergerak dibidang penghimpunan (*fundraising*) dan pendayagunaan dana ZISWA (zakat, infaq, shadaqah, dan wakaf serta dana lainnya yang halal dan legal dari perorangan,

¹ Siti Asyrafah, *Urgensi Zakat bagi peningkatan Kesejahteraan Masyarakat*, UNWAHAS, Semarang: 2010.

kelompok, perusahaan/lembaga).² LAZ DPU DT ini didirikan pada tanggal 16 juni 1999 oleh Abdullah Gymnastiar sebagai bagian dari Yayasan Darut Tauhid dan dikukuhkan menjadi Lembaga Amil Zakat Nasional sesuai dengan SK Menteri Agama No. 410 tahun 2004 pada tanggal 13 Oktober 2004.³ Sedangkan LAZ DPU DT Cabang Semarang mulai didirikan pada tahun 2004 dan berada di jl. DR. Wahidin No. FH G.8 Jatingaleh Semarang.

Dibentuknya Lembaga Amil Zakat ini dimaksudkan untuk menggali potensi swadaya di tiap-tiap wilayah Kabupaten Semarang guna menanggulangi kemiskinan, kebodohan dan keterbelakangan yang masih menghinggapi masyarakat yang pada gilirannya dapat menjembatani kesenjangan sosial dalam hal peningkatan sumber daya manusia dan untuk pemberdayaan ekonomi umat. Dengan adanya pembentukan Lembaga Amil Zakat DPU DT Cabang Semarang ini diharapkan dapat ikut serta dalam rangka meringankan beban masyarakat yang semakin terhimpit oleh persoalan ekonomi, dan juga mempermudah bagi para dermawan menjalankan kewajibannya dalam membayar zakat, infaq dan shodaqoh.

2. Visi, Misi dan Motto LAZ DPU DT Cabang Semarang

LAZ DPU DT mempunyai visi, misi dan motto layaknya lembaga-lembaga yang lainnya. Visinya adalah Menjadi model Lembaga Amil Zakat Nasional (LAZNAS) yang amanah, *Professional*, *Akuntabel* dan

² www.dpudt-semarang.com

³ Lembaran brosur LAZ DPU DT Cabang Semarang

terkemuka dengan daerah operasi yang merata.⁴ Sedangkan misinya adalah Mengoptimalkan potensi umat melalui ziswa untuk memberdayakan masyarakat dalam bidang ekonomi, pendidikan, dakwah dan sosial menuju masyarakat mandiri.⁵

Motto LAZ DPU DT adalah membersihkan memberdayakan.

3. Program Kerja LAZ DPU DT Cabang Semarang

Program regular DPU DT Semarang adalah Zakat kita untuk kemandirian sesama melalui program:

a. Ramadhan Peduli Negeri (RPN)

- a) Pedagang Berdikari
- b) Bersahabat (Buka Bersama Sahabat Anak Yatim)
- c) Tebar Paket Lebaran
- d) *Ifthor* (Buka Puasa)
- e) Pasar Murah Ramadhan

b. Kurban Peduli Negeri (KPN)

Manfaat jika berkorban melalui DPU DT:

- a) Lebih terjaga keikhlasan dan lurusnya niat
 - b) Lebih bermanfaat, karena domba berasal dari program pemberdayaan petrnak kecil
 - c) Menyebar ke daerah miskin, rawan pangan dan bencana.
- c. Tabungan Kurban Peduli Negeri (T-KPN)
- Memberi kemudahan untuk berkorban dengan menabung dengan cara dicicil selama 10 bulan.

d. Wakaf

- a) Wakaf Kantor
- b) Al Qur'an Braille.⁶

Selain program regular LAZ DPU DT Cabang Semarang juga mempunyai program kerja yang lain diantaranya yaitu:

a. Pusat Kemandirian Umat

a) Misykat (*Microfinance* Syariah Berbasis Masyarakat)

Program pemberdayaan ekonomi produktif yang dikelola secara sistematis, intensif dan berkesinambungan. Peserta (*mustahiq*) diberi dana bergulir, ketrampilan dan wawasan berusaha, pendidikan menabung, penggalian potensi, pembinaan akhlaq dan karakter sehingga mereka menjadi berdaya dan didorong untuk lebih mandiri.

⁴ *Ibid*

⁵ *Ibid*

⁶ *Ibid*

Tabel 3.1 Perkembangan dan persebaran anggota misykat tahun 2009 sebagai berikut:

Lokasi	Jumlah Anggota
Candisari	22
Semarang Barat	10
Semarang Tengah	7
Semarang Utara	44
Tembalang	46

b) Desa Ternak Mandiri

Program penggemukan hewan ternak kambing yang dilaksanakan melalui pengelolaan hewan ternak yang berkualitas sampai pada proses pemasaran melalui program pendampingan yang intensif dan berkesinambungan.

c) Peka (Pelatihan Kemandirian)

Pemberdayaan masyarakat melalui pemberian pendidikan, pelatihan ketrampilan dan pembinaan yang sistematis dan berkesinambungan sehingga mereka memiliki bekal untuk berkarya dan mandiri.

1) Santri Siap Karya

Pendidikan pelatihan bagi generasi muda yang bertujuan untuk membentuk generasi yang mandiri, berjiwa kesatrian, memiliki kemampuan memotivasi, dan menjadi stabilator bagi masyarakat.

2) Pelatihan Guru

Program pelatihan yang bertujuan untuk meningkatkan skill para Pembina dan guru sekolah penerima beasiswa.

3) Pelatihan Baby Sitter

Pemberdayaan perempuan dengan sasaran *mustahiq*, selain diberikan materi profesi, kelebihan dari program ini adalah adanya penguatan pribadi akhlaqul karimah. Peningkatan dan optimalisasi peran dan fungsi perempuan untuk lebih berkiprah dan berkontribusi lebih besar di masyarakat sesuai dengan fungsi dan perannya.

b. Pusat Pendidikan dan Pelatihan Umat (P3U)

a) AIS (*Adzkiya Islamic School*)

Sekolah gratis selama 6 tahun (SMP-SMA) sebagai wujud komitmen DPU-DT untuk membina dan mengembangkan pendidikan *dhuafa*.

b) Beasiswa Prestatif

Beasiswa untuk pelajar tingkat SD hingga SMA plus pendampingan akademis dan akhlaq.

Tabel 3.2 Daerah penyaluran Beasiswa Prestatif dan target tahun 2010.

Lokasi	Target Tahun 2010
Candisari	50
Genuk	15
Gayamsari	10
Gunungpati	5
Pedurungan	20
Semarang Utara	60
Semarang Selatan	40
Tembalang	10
Jumlah	
Anak tersantuni	210

c) Beasiswa Mandiri

Beasiswa untuk mahasiswa tingkat akhir plus pemberdayaan dalam kegiatan social kemasyarakatan dan pengembangan *entrepreneur*.

c. Pusat Sosial Kemanusiaan (PUSOSMAN)

a) Santunan Sosial

Kegiatan sosial untuk masyarakat *dhuafa* yang dijalankan secara periodik diantaranya:

1) Kesehatan

Santunan kesehatan diberikan kepada *mustahiq* yang memiliki masalah dalam hal kesehatan.

2) Pendidikan

Santunan pendidikan diberikan kepada para siswa yang kurang mampu untuk memenuhi biaya pendidikan.

3) *Ibnu Sabil*

Santunan diberikan kepada orang yang kehabisan bekal dalam perjalanan.

4) *Fisabilillah*

Santunan yang diberikan kepada orang yang sedang berjuang di jalan Allah SWT.

5) Khitanan Massal

Santuan berupa khitanan gratis bagi anak dari orang tua yang kurang mampu.

6) Even Gempita Sosial

7) Santunan Muharram

8) Santunan Gempita Maulid

b) Mobil Layanan Kemanusiaan

Fasilitas transportasi untuk membantu kaum *dhuafa* yang sifatnya tanggap darurat seperti: bencana alam, mengantar orang sakit dan kegiatan-kegiatan sosial lainnya.

c) *Rescue and Recovery*

Program penanggulangan korban bencana saat terjadi bencana dan penanggulangan paska terjadi bencana melalui melalui program bantuan mendirikan sarana prasarana, pemeriksaan kesehatan secara berkala, mendirikan pendidikan darurat, memberikan pendalaman rohani kepada korban bencana dan pemberdayaan ekonomi misykat korban bencana.⁷

Dari program kerja diatas yaitu program regular dilaksanakan setahun sekali seperti kurban peduli negeri dan ramadhan peduli negeri, selain itu program regular program yang lain seperti beasiswa pendidikan, pusat kemandirian umat/program misykat, kesehatan dan yang lain-lainnya dilakukan setiap bulan sekali.

4. Struktur Organisasi LAZ DPU DT Cabang Semarang

Struktur organisasi adalah gambaran yang sistematis tentang hubungan kerja sama dari orang-orang yang mempunyai tujuan bagi suatu perusahaan atau lembaga agar dapat berjalan dengan baik, lancar dan efisien. Oleh karena itu pentingnya struktur organisasi yang jelas dan tegas yang menunjukkan garis kewenangan dan tanggung jawab terhadap masing-masing bagian. Adapun struktur organisasi LAZ DPU DT Cabang Semarang adalah sebagai berikut:⁸

⁷ *Ibid*

⁸ Wawancara dengan Ika Dwijati selaku Adinistrasi Keuangan LAZ DPU DT Cabang Semarang pada tanggal 27 April 2011

STRUKTUR PENGELOLA PERIODE TAHUN 2010-2011
DOMPET PEDULI UMMAT DAARUT TAUHID (DPU DT) SEMARANG
SK. Menteri Agama No. 410 Tahun 2004

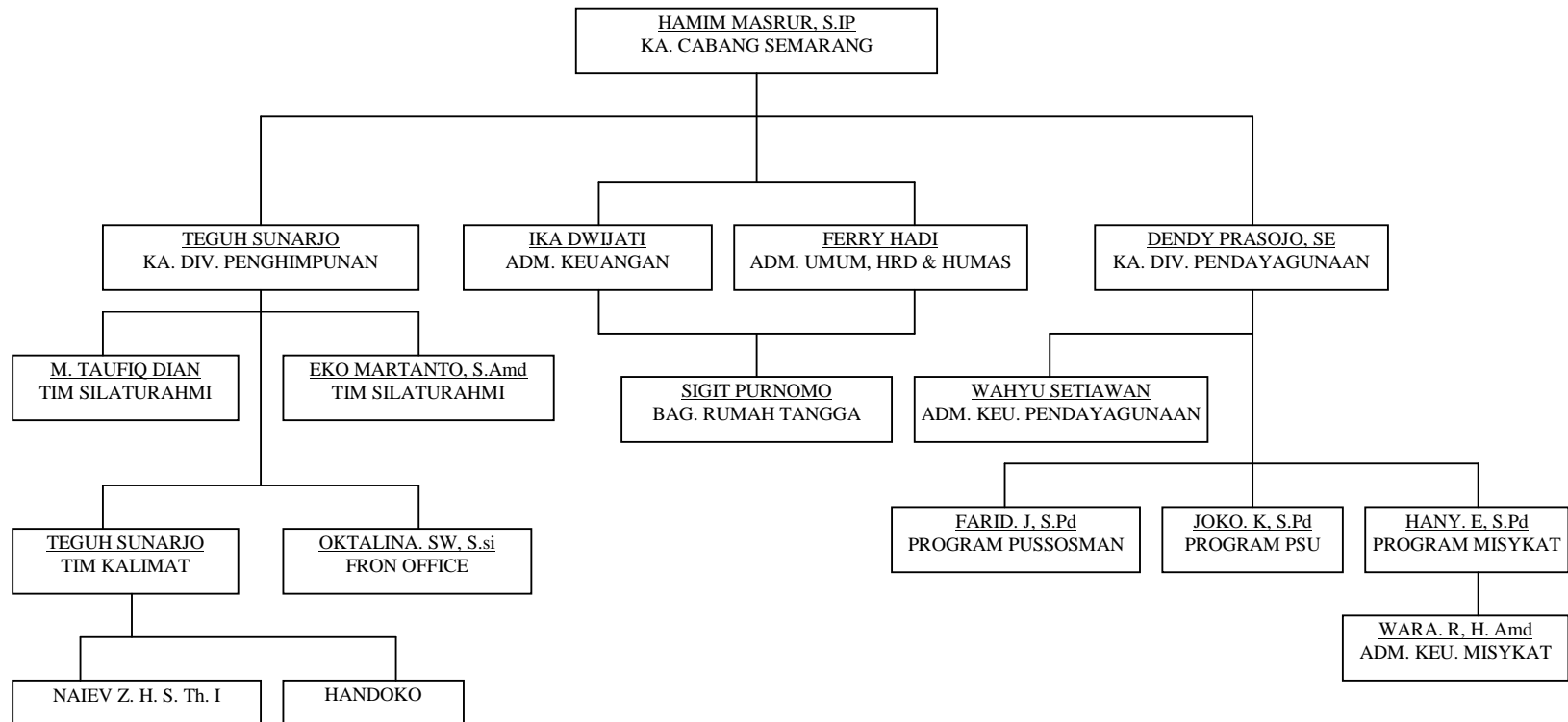

5. Jenis Sumber Dana yang Terdapat pada LAZ DPU DT Cabang Semarang

Sumber dana pada LAZ DPU DT Cabang Semarang menurut Ika Dwijati ini tidak hanya berasal dari *muzaki* (pemberi zakat) saja, tetapi juga dari uang *shadaqah*, *infaq* dan *wakaf*, tidak hanya itu saja sumber dana LAZ DPU DT Semarang juga diperoleh dari donator-donator masyarakat sekitar Semarang dan luar Semarang.⁹

B. Sistem Pengumpulan, Pendistribusian dan Pendayagunaan Zakat

1. Pengumpulan ZIS pada LAZ DPU DT Cabang Semarang

Zakat yang dikumpulkan oleh LAZ DPU DT Semarang berasal dari warga masyarakat Semarang maupun daerah lain selain kota Semarang, para donator ada yang datang menyerahkan dananya sendiri ke LAZ DPU DT Cabang Semarang, ada juga yang minta dijemput, dan ada juga yang ditransfer lewat berbagai bank diantaranya adalah Bank Niaga, BII Syariah, Bank BNI Syariah, Syariah Mandiri, BCA, dan Bank Muamalat. Dari ketiga cara yang dilakukan itu yang paling banyak dana yang terkumpul adalah dana yang langsung dijemput dan datang sendiri dengan prosentase 60%, sedang dana yang lewat bank hanya sekitar sedang 10%-15%, dan sisanya adalah dana dari mitra LAZ DPU DT Cabang Semarang yaitu seperti poliklinik, butik dan toko-toko.¹⁰

⁹ Wawancara dengan Ika Dwijati selaku Adinistrasi Keuangan LAZ DPU DT Cabang Semarang pada tanggal 27 April 2011

¹⁰ *Ibid*

LAZ DPU DT Semarang melakukan pengumpulan dana melalui berbagai dana diantaranya adalah: dana zakat, dana *infaq shadaqah*-umum, dana kemanusiaan, dana *wakaf*, dana pengelola, dan dana yang dilarang syari'ah. Dari keenam dana itu yang paling menonjol pengelolaannya adalah dana zakat karena dana ini yang paling besar jumlahnya jika dibandingkan dengan dana yang lain.¹¹

Adapun sumber dana atau penerimaan yang didapat oleh LAZ DPU DT Cabang Semarang untuk periode Januari-November 2010 dilihat pada tabel 3.3 berikut.¹²

Bulan	Penerimaan
JANUARI	56,926,703.31
FEBRUARI	54,693,073.09
MARET	76,431,942.93
APRIL	52,833,278.56
MEI	48,842,568.82
JUNI	38,773,489.02
JULI	41,292,555.20
AGUSTUS	80,012,509.21
SEPTEMBER	171,720,997.12
OKTOBER	48,038,361.16
NOVEMBER	202,620,133.85
TOTAL	997,142,374,.71

Pengumpulan atau penghimpunan DPU DT Semarang adalah:

a. Layanan langsung

Donatur dapat memberikan langsung dan zakat, infaq, shadaqah dan wakaf ke kantor DPU DT Cabang Semarang.

a. Tim Silaturahmi (TIMSIL)

Donator dapat memberikan langsung dana zakat, infaq, shadaqah, dan wakaf melalui timsil DPU DT, yang akan langsung datang ke tempat para donator untuk mengambil dana titipan ZISWAF.

¹¹ *Ibid.*

¹² *Laporan Keuangan LAZ DPU DT Semarang*

b. Kotak Amal Peduli Umat (KALIMAT)

Kotak amal yang diletakkan di tempat-tempat umum seperti mall, toko, warung, restoran, sebagai sarana pengumpulan untuk menerima titipan dana-dana infaq dan shadaqah.

c. Kencleng Amal Tabungan Akhirat (KATA)

Saran berinfaq praktis melalui kencleng yang telah disediakan oleh DPU-DT.

d. SMS Infaq Produktif

Dengan infaq melalui sms caranya ketik: DT(spasi)infaq(spasi)1000/5000/10000. Kemudian dikirim ke: 7004.

e. Majalah Swadaya

Diberikan secara gratis kepada donator, berisi tentang laporan keuangan dan laporan kegiatan DPU DT serta dilengkapi juga dengan wacana, artikel dan beragam informasi kekinian.

f. Buletin Sakinah

Terbit setiap hari jum'at sebagai bentuk kepedulian LAZ DPU DT dalam bentuk syi'ar dan dakwah Islam.¹³

2. Pendistribusian dan Pendayagunaan ZIS pada LAZ DPU DT Cabang

Semarang

Pendistribusian dana zakat pada LAZ DPU DT Semarang dilakukan dengan menyerahkan zakat kepada *mustahiq* 8 *asnaf* yaitu fakir, miskin, amil, *muallaf*, hamba sahaya, *gharim*, *fissabilillah*, dan *ibnu sabil*, selain itu juga didistribusikan atau disalurkan pada siswa yang berprestasi di sekolah-sekolah baik SD, SMP, SMA maupun mahasiswa yang berprestasi di sekitar Semarang setiap bulan sekali.

Sebelum pendistribusian dana zakat dilakukan terlebih dahulu para *mustahiq* mendaftarkan diri kepada pimpinan ranting di setiap desa/kelurahan masing-masing untuk meyakinkan bahwa zakat tersebut diserahkan kepada yang berhak dan untuk meyakinkan bahwa mereka

¹³Lembaran Brosur, *Op cit*

benar-benar membutuhkan.¹⁴ Karena untuk menghindari dari hal-hal yang tidak diinginkan seperti, manipulasi data atau yang lainnya.

Tabel 3.4 Laporan penyaluran dana tahun 2010 semester pertama dapat dilihat sebagai berikut:¹⁵

Bulan	Keterangan			Total
	Pendayagunaan	Penghimpunan	Pengelolaan	
Januari	Rp36.679.500,00	Rp10.377.100,00	Rp14.199.678,00	Rp61.256.278,00
Februari	Rp34.492.600,00	Rp 6.753.800,00	Rp12.474.020,00	Rp53.720.420,00
Maret	Rp60.187.850,00	Rp11.133.600,00	Rp 9.835.146,80	Rp81.156.596,80
April	Rp29.268.600,00	Rp10.492.950,00	Rp 9.781.260,16	Rp49.560.810,16
Mei	Rp28.476.600,00	Rp 7.545.800,00	Rp 9.068.359,73	Rp45.090.759,73
Juni	Rp34.577.500,00	Rp12.285.500,00	Rp13.180.856,00	Rp60.043.856,00

Tabel diatas adalah laporan penyaluran dana pada tahun 20010 semester petama, laporan tersebut adalah laporan untuk mengetahui seberapa besar dana penghimpunan, pengelolaan dan pendayagunaan perbulannya. Sehingga dengan laporan tersebut LAZ DPU DT dapat mengetahui semua dana masuk dan dana yang dikeluarkan.

Zakat, *infaq*, *shadaqah* pada LAZ DPU DT Semarang pendayagunaannya digunakan untuk berbagai program yang ada seperti yang ada pada program kerja diatas, dan sasarannya adalah mereka yang kurang mampu dan bahkan tidak punya akses untuk meningkatkan dan mengembangkan kehidupan mereka. Oleh karena itu LAZ DPU DT Cabang Semarang ingin bahwa apa yang diberikan itu benar-benar bermanfaat bagi para *mustahiq*.

Penggunaan dana di LAZ DPU DT Semarang menurut laporan penerimaan dan penggunaan dana adalah dana zakat, dana *infaq shadaqah*

¹⁴ Wawancara dengan Ika Dwijati, *op cit*

¹⁵ Laporan Keuangan (*Laporan Penyaluran Dana LAZ DPU DT Semarang*)

umum, bantuan kemanusiaan, dana *wakaf*, dan dana pengelola. Dimana dana zakat meliputi program ekonomi produktif, program pendidikan, dan program dakwah dan sosial. Adapun dana *infaq shadaqah* umum meliputi program kurban peduli negeri, program sosial, pengembangan media. Sedangkan dana pengelola adalah dana untuk membiayai kegiatan LAZ DPU DT setiap hari.

Dana zakat yang program ekonomi produktif dikeluarkan setiap bulan sehingga, dalam setahun menurut laporan penerimaan dan penggunaan zakat adalah sebesar Rp 40.314.600, begitu juga untuk program pendidikan sebesar Rp 169.621.100, untuk program dakwah sosial adalah sebesar Rp 70.099.450. Semua program diatas dikeluarkan atau disalurkan setiap bulan.

Untuk dana *infaq shadaqah* umum yang dikeluarkan dalam setahun yang program sosial sebesar Rp 186.511.850, untuk pengembangan media sebesar Rp4.246.720, untuk program kurban peduli negeri dikeluarkan setiap setahun sekali sebesar Rp 131.151.900. Dana *wakaf* untuk pembelian Al Qur'an Braile sebesar Rp 2.900.000. Dana pengelola sebesar Rp 144.444.987. Selain program kurban peduli negeri dikeluarkan setiap sebulan. Bentuk laporan dapat dilihat pada lampiran 2.¹⁶

Penggunaan dana diatas merupakan akumulasi dari setiap bulan sehingga, dana diatas adalah untuk tahun atau periode 2010 pada laporan penerimaan dan penggunaan zakat. Dari laporan penerimaan dan

¹⁶ *Ibid*, tanggal 08 juni 2011

penggunaan zakat maka dapat disimpulkan bahwa dana zakatlah yang paling besar penerimaan dan penggunaannya dibanding dengan dana yang lain.

C. Akuntansi Dana Zakat pada LAZ DPU DT Cabang Semarang

Lembaga amil zakat wajib melaporkan kinerja dan posisi keuangan sebagai tanggungjawabnya terhadap *muzaki* dan masyarakat.¹⁷ Karena pada dasarnya dana yang dikumpulkan LAZ DPU DT bukan merupakan milik lembaga amil, tetapi merupakan titipan para muzaki yang harus disalurkan sesuai dengan ketentuan syariah. Untuk itu lembaga amil harus melaporkan kinerja dan laporan keuangan sebagai tanggungjawab terhadap para muzaki dan masyarakat, laporan keuangan harus dibuat harus secara periodik dan secara transparan dan wajar.

Dimana proses penyusunan laporan keuangan ini tidak lepas dari proses pengumpulan bukti seperti bukti pembayaran, bukti penerimaan dan yang lainnya kemudian bukti tersebut dicatat didalam jurnal, buku besar dan dibuat laporan keuangan untuk masing-masing jenis dana.¹⁸ Karena laporan itu merupakan laporan gabungan dari keseluruhan jenis laporan keuangan untuk mengetahui laporan keuangan LAZ DPU DT Semarang secara keseluruhan. Siklus pencatatan ini dilakukan pada saat penerimaan dana zakat dari para muzaki, pencatatan ini dilakukan pada sebuah buku harian dan jurnal dimana berisi informasi mengenai:¹⁹

¹⁷ Dahlia, Heryani, *Studi Penerapan Akuntansi Zakat Studi Kasus pada LAZ PT. Semen Padang dan LAZIS UII*, Universitas Islam Indonesia, Yogyakarta

¹⁸ Wawancara, op cit

¹⁹ ibid

- a. Nama pemberi dana zakat
- b. Tanggal penerimaan dana zakat
- c. Alamat pemberi dana zakat
- d. Tanda tangan pemberi dana zakat
- e. Jumlah dana yang diberikan

Dari jumlah dana yang diterima kemudian dibuat jurnal sesuai dana yang didapat perharinya, setelah itu dibuatkan laporan kas harian dalam buku harian kemudian dibuat ringkasanya dalam bentuk laporan penerimaan dana zakat perbulan dan akhirnya dijadikan laporan pertahun dapat dilihat pada lampiran 1.

Sehingga dapat disimpulkan bahwa laporan penerimaan dana zakat perbulan merupakan kumpulan laporan kas harian, dari laporan penerimaan dana zakat dibuatkan rekapitulasai oleh bagian keuangan sebelum akhirnya dijadikan laporan penerimaan dan penyaluran dana zakat yang dibuat laporannya dalam bentuk perbulan maupun pertahun.

Proses pencatatan akuntansi pada LAZ DPU DT Cabang Semarang dimulai dengan membuat jurnal, buku besar kemudian dibuat laporan keuangan, dengan pengumpulan bukti-bukti seperti bukti pembayaran, bukti penerimaan, kemudian dibuat dalam laporan keuangan untuk masing-masing jenis dana.²⁰ Kemudian dibuat laporan penerimaan dan penyaluran dana zakat yang merupakan laporan gabungan dari keseluruhan, masing-masing laporan dibuat perbulan sebelum akhirnya

²⁰ Wawancara, op cit

dijadikan laporan pertahun, ini semua untuk mengetahui laporan keuangan LAZ DPU DT Cabang Semarang secara keseluruhan.

Adapun contoh jurnal dan buku besar LAZ DPU DT Cabang Semarang adalah sebagai berikut:²¹

Tabel 3.5 Contoh Jurnal LAZ DPU DT Cabang Semarang

Dompot Peduli Ummat Yayasan Daarut Tauhiid
JURNAL KAS MASUK
Periode Oktober 2010

MGU ke-	TGL	No. Bukti	Kode Rek.	Uraian	Ref.	D	K	Saldo
1	1	325414	B.11.01	Kas IS Umum		50.000		
	1	325414	B.41.01	Penerimaan IS Umum			50.000	
	1	325415	B.11.01	Kas IS Umum		100.000		
	1	325415	B.41.01	Penerimaan IS Umum			100.000	
	4		B.11.01	Kas IS Umum		20.000.000		
	4		B.11.02.04	BPRS BINAMA IS Umum			20.000.000	
	4	325416	B.11.01	Kas IS Umum		100.000		
	4	325416	B.41.09	Penerimaan Tabung Qurban			100.000	
	4	325417	B.11.01	Kas IS Umum		1.000.000		
	4	325417	B.41.09	Penerimaan Tabung Qurban			1.000.000	
	4	325418	A.11.01	Kas Zakat		50.000		
	4	325418	A.41.01	Penerimaan Zakat			50.000	
	4	325419	A.11.01	Kas Zakat		30.000		
	4	325419	A.41.01	Penerimaan Zakat			30.000	
	4	325423	B.11.01	Kas IS Umum		500.000		
	4	325423	B.41.06	Penerimaan Yatim Piatu			500.000	
	4	325424	A.11.01	Kas Zakat		50.000		
	4	325424	A.41.01	Penerimaan Zakat			50.000	
	4	325425	A.11.01	Kas Zakat		180.000		
	4	325425	A.41.01	Penerimaan Zakat			180.000	
	4	325426	A.11.01	Kas Zakat		330.000		
	4	325426	A.41.01	Penerimaan Zakat			330.000	
	4	325427	A.11.01	Kas Zakat		200.000		
	4	325427	A.41.01	Penerimaan Zakat			200.000	

²¹ *Ibid*, tanggal 14 Juli 2011

4	325428	B.11.01	Kas IS Umum		160.000		
4	325428	B.41.03	Penerimaan IS Pendidikan			160.000	
4	325428	B.11.01	Kas IS Umum		50.000		
4	325428	B.41.02	Penerimaan IS Kesehatan			50.000	
5	325429	B.11.01	Kas IS Umum		50.000		
5	325429	B.41.01	Penerimaan IS Umum			50.000	
5	325430	B.11.01	Kas IS Umum		1.981.900		
5	325430	B.41.04	Penerimaan KALIMAT			1.981.900	
6	325431	B.11.01	Kas IS Umum		120.000		
6	325431	B.41.03	Penerimaan IS Pendidikan			120.000	
6	325433	A.11.01	Kas Zakat		100.000		
6	325433	A.41.01	Penerimaan Zakat			100.000	
6	325434	A.11.01	Kas Zakat		164.640		
6	325434	A.41.01	Penerimaan Zakat			164.640	
6	325436	A.11.01	Kas Zakat		150.000		
6	325436	A.41.01	Penerimaan Zakat			150.000	
6	325437	A.11.01	Kas Zakat		199.755		
6	325437	A.41.01	Penerimaan Zakat			199.755	
6	325438	B.11.01	Kas IS Umum		50.000		
6	325438	B.41.03	Penerimaan IS Pendidikan			50.000	
6	325438	A.11.01	Kas Zakat		200.000		
6	325438	A.41.01	Penerimaan Zakat			200.000	
6	325439	A.11.01	Kas Zakat		120.000		
6	325439	A.41.01	Penerimaan Zakat			120.000	
6	325440	B.11.01	Kas IS Umum		60.000		
6	325440	B.41.03	Penerimaan IS Pendidikan			60.000	
6	325441	B.11.01	Kas IS Umum		120.000		
6	325441	B.41.03	Penerimaan IS Pendidikan			120.000	
6	325441	A.11.01	Kas Zakat		100.000		
6	325441	A.41.01	Penerimaan Zakat			100.000	
6	325442	A.11.01	Kas Zakat		50.000		
6	325442	A.41.01	Penerimaan Zakat			50.000	
6	325443	A.11.01	Kas Zakat		105.000		
6	325443	A.41.01	Penerimaan Zakat			105.000	
6	325446	B.11.01	Kas IS Umum		60.000		
6	325446	B.41.03	Penerimaan IS Pendidikan			60.000	
6	325447	B.11.01	Kas IS Umum		120.000		
6	325447	B.41.03	Penerimaan IS Pendidikan			120.000	
6	325448	A.11.01	Kas Zakat		195.875		
6	325448	A.41.01	Penerimaan Zakat			195.875	
8		B.11.01	Kas IS Umum		15.000.000		
8		B.11.02.04	BPRS BINAMA IS Umum			15.000.000	
8	325450	A.11.01	Kas Zakat		100.000		
8	325450	A.41.01	Penerimaan Zakat			100.000	
8	325450	B.11.01	Kas IS Umum		25.000		
8	325450	B.41.01	Penerimaan IS Umum			25.000	

	8	325451	A.11.01	Kas Zakat		60.000		
	8	325451	A.41.01	Penerimaan Zakat			60.000	
	8	325452	B.11.01	Kas IS Umum		200.000		
	8	325452	B.41.01	Penerimaan IS Umum			200.000	
	8	325453	B.11.01	Kas IS Umum		1.824.300		
	8	325453	B.41.04	Penerimaan KALIMAT			1.824.300	
	8	325454	B.11.01	Kas IS Umum		240.000		
	8	325454	B.41.09	Penerimaan Tabung Qurban			240.000	
	8	325455	A.11.01	Kas Zakat		100.000		
	8	325455	A.41.01	Penerimaan Zakat			100.000	
	8	325456	B.11.01	Kas IS Umum		150.000		
	8	325456	B.41.01	Penerimaan IS Umum			150.000	
	8	325457	B.11.01	Kas IS Umum		150.000		
	8	325457	B.41.01	Penerimaan IS Umum			150.000	
	8	325458	A.11.01	Kas Zakat		400.000		
	8	325458	A.41.01	Penerimaan Zakat			400.000	
	8	325459	A.11.01	Kas Zakat		100.000		
	8	325459	A.41.01	Penerimaan Zakat			100.000	
	8	325460	B.11.01	Kas IS Umum		150.000		
	8	325460	B.41.01	Penerimaan IS Umum			150.000	
	8	325461	B.11.01	Kas IS Umum		150.000		
	8	325461	B.41.03	Penerimaan IS Pendidikan			150.000	
	8	325462	A.11.01	Kas Zakat		100.000		
	8	325462	A.41.01	Penerimaan Zakat			100.000	
	8	325462	B.11.01	Kas IS Umum		100.000		
	8	325462	B.41.01	Penerimaan IS Umum			100.000	
				Total Penerimaan Minggu ke-1 Oktober 2010				45.596.470
2	11	325463	A.11.01	Kas Zakat		200.000		
	11	325463	A.41.01	Penerimaan Zakat			200.000	
	11	325464	A.11.01	Kas Zakat		100.000		
	11	325464	A.41.01	Penerimaan Zakat			100.000	
	11	325465	A.11.01	Kas Zakat		100.000		
	11	325465	A.41.01	Penerimaan Zakat			100.000	
	11	325466	B.11.01	Kas IS Umum		150.000		
	11	325466	B.41.03	Penerimaan IS Pendidikan			150.000	
	11	325467	B.11.01	Kas IS Umum		50.000		
	11	325467	B.41.01	Penerimaan IS Umum			50.000	
	11	325468	B.11.01	Kas IS Umum		200.000		
	11	325468	B.41.01	Penerimaan IS Umum			200.000	
	11	325469	B.11.01	Kas IS Umum		282.000		
	11	325469	B.41.01	Penerimaan IS Umum			282.000	
	12	325470	A.11.01	Kas Zakat		100.000		
	12	325470	A.41.01	Penerimaan Zakat			100.000	
	12	325471	B.11.01	Kas IS Umum		421.500		
12	325471	B.41.04	Penerimaan KALIMAT			421.500		
12	325472	B.11.01	Kas IS Umum		120.700			
12	324472	B.41.01	Penerimaan IS Umum			120.700		

12	325473	B.11.01	Kas IS Umum		72.600		
12	325473	B.41.01	Penerimaan IS Umum			72.600	
12	325474	B.11.01	Kas IS Umum		50.000		
12	325474	B.41.01	Penerimaan IS Umum			50.000	
12	325474	B.11.01	Kas IS Umum		500.000		
12	325474	B.41.06	Penerimaan Yatim Piatu			500.000	
13	325475	B.11.01	Kas IS Umum		300.000		
13	325475	B.41.01	Penerimaan IS Umum			300.000	
14		B.11.01	Kas IS Umum		20.000.000		
14		B.11.02.04	BPRS BINAMA IS Umum			20.000.000	
14	325476	A.11.01	Kas Zakat		500.000		
14	325476	A.41.01	Penerimaan Zakat			500.000	
14	325477	A.11.01	Kas Zakat		250.000		
14	325477	A.41.01	Penerimaan Zakat			250.000	
14	325477	B.11.01	Kas IS Umum		360.000		
14	325477	B.41.03	Penerimaan IS Pendidikan			360.000	
14	325478	B.11.01	Kas IS Umum		1.200.000		
14	325478	B.41.09	Penerimaan Tabung Qurban			1.200.000	
14	325479	B.11.01	Kas IS Umum		1.200.000		
14	325479	B.41.09	Penerimaan Tabung Qurban			1.200.000	
14	325480	B.11.01	Kas IS Umum		970.100		
14	325480	B.41.04	Penerimaan KALIMAT			970.100	
14	325481	B.11.01	Kas IS Umum		60.000		
14	325481	B.41.03	Penerimaan IS Pendidikan			60.000	
15	325482	A.11.01	Kas Zakat		180.000		
15	325482	A.41.01	Penerimaan Zakat			180.000	
15	325483	B.11.01	Kas IS Umum		725.300		
15	325483	B.41.04	Penerimaan KALIMAT			725.300	
15	325484	D.11.01	Kas Kemanusiaan		175.000		
15	325484	D.41.04	Penerimaan Infaq Mobil Kemanusiaan			175.000	
15	325485	B.11.01	Kas IS Umum		25.000		
15	325485	B.41.01	Penerimaan IS Umum			25.000	
15	325486	B.11.01	Kas IS Umum		50.000		
15	325486	B.41.01	Penerimaan IS Umum			50.000	
15	325487	B.11.01	Kas IS Umum		10.000		
15	325487	B.41.03	Penerimaan IS Pendidikan			10.000	
15	325487	B.11.01	Kas IS Umum		10.000		
15	325487	B.41.02	Penerimaan IS Kesehatan			10.000	
15		B.11.01	Kas IS Umum		1.275.000		
15		B.41.10	Penerimaan Lain-lain			1.275.000	
		D.11.01	Kas Kemanusiaan		1.225.000		
		D.41.03	Bantuan Kemanusiaan Merapi			1.225.000	
15	325488	B.11.01	Kas IS Umum		1.168.000		
15	325488	B.41.01	Penerimaan IS Umum			1.168.000	
15	325489	A.11.01	Kas Zakat		30.000		
15	325489	A.41.01	Penerimaan Zakat			30.000	
15	325489	B.11.01	Kas IS Umum		10.000		

	15	325489	B.41.01	Penerimaan IS Umum			10.000	
	15	325490	C.11.01	Kas Wakaf		500.000		
	15	325490	C.41.02	Wakaf Umum			500.000	
	15	325491	C.11.01	Kas Wakaf		50.000		
	15	325491	C.41.02	Wakaf Umum			50.000	
	15	325492	C.11.01	Kas Wakaf		50.000		
	15	325492	C.41.02	Wakaf Umum			50.000	
	15	325493	C.11.01	Kas Wakaf		50.000		
	15	325493	C.41.02	Wakaf Umum			50.000	
	15	325494	C.11.01	Kas Wakaf		50.000		
	15	325494	C.41.02	Wakaf Umum			50.000	
	15	325495	C.11.01	Kas Wakaf		50.000		
	15	325495	C.41.02	Wakaf Umum			50.000	
				Total Penerimaan Minggu ke-2 Oktober 2010				32.820.200
3	18	325496	B.11.01	Kas IS Umum		50.000		
	18	325496	B.41.01	Penerimaan IS Umum			50.000	
	18	325497	A.11.01	Kas Zakat		400.000		
	18	325497	A.41.01	Penerimaan Zakat			400.000	
	18	325498	B.11.01	Kas IS Umum		60.000		
	18	325498	B.41.03	Penerimaan IS Pendidikan			60.000	
	18	325499	B.11.01	Kas IS Umum		743.000		
	18	325499	B.41.04	Penerimaan KALIMAT			743.000	
	19	325500	B.11.01	Kas IS Umum		120.000		
	19	325500	B.41.03	Penerimaan IS Pendidikan			120.000	
	19	325501	A.11.01	Kas Zakat		100.000		
	19	325501	A.41.01	Penerimaan Zakat			100.000	
	19	325502	A.11.01	Kas Zakat		355.000		
	19	325502	A.41.01	Penerimaan Zakat			355.000	
	20	325503	A.11.01	Kas Zakat		20.000		
	20	325503	A.41.01	Penerimaan Zakat			20.000	
	20	325504	A.11.01	Kas Zakat		20.000		
	20	325504	A.41.01	Penerimaan Zakat			20.000	
	20	325504	B.11.01	Kas IS Umum		30.000		
	20	325504	B.41.01	Penerimaan IS Umum			30.000	
	20	325505	A.11.01	Kas Zakat		30.000		
	20	325505	A.41.01	Penerimaan Zakat			30.000	
	20	325506	A.11.01	Kas Zakat		50.000		
	20	325506	A.41.01	Penerimaan Zakat			50.000	
	20	325507	A.11.01	Kas Zakat		20.000		
	20	325507	A.41.01	Penerimaan Zakat			20.000	
	20	325508	B.11.01	Kas IS Umum		100.000		
	20	325508	B.41.03	Penerimaan IS Pendidikan			100.000	
21	325509	B.11.01	Kas IS Umum		80.000			
21	325509	B.41.01	Penerimaan IS Umum			80.000		
21	325510	B.11.01	Kas IS Umum		60.000			
21	325510	B.41.03	Penerimaan IS Pendidikan			60.000		
21	325511	B.11.01	Kas IS Umum		120.000			

21	325511	B.41.01	Penerimaan IS Umum			120.000	
21	325512	A.11.01	Kas Zakat		60.000		
21	325512	A.41.01	Penerimaan Zakat			60.000	
21	325513	A.11.01	Kas Zakat		100.000		
21	325513	A.41.01	Penerimaan Zakat			100.000	
21	325514	A.11.01	Kas Zakat		50.000		
21	325514	A.41.01	Penerimaan Zakat			50.000	
21	325514	B.11.01	Kas IS Umum		50.000		
21	325514	B.41.01	Penerimaan IS Umum			50.000	
21	325515	A.11.01	Kas Zakat		50.000		
21	325515	A.41.01	Penerimaan Zakat			50.000	
21	325516	B.11.01	Kas IS Umum		40.000		
21	325516	B.41.01	Penerimaan IS Umum			40.000	
21	325517	B.11.01	Kas IS Umum		50.000		
21	325517	B.41.03	Penerimaan IS Pendidikan			50.000	
21	325518	B.11.01	Kas IS Umum		60.000		
21	325518	B.41.03	Penerimaan IS Pendidikan			60.000	
21	325519	A.11.01	Kas Zakat		100.000		
21	325519	A.41.01	Penerimaan Zakat			100.000	
21	325520	B.11.01	Kas IS Umum		424.700		
21	325520	B.41.04	Penerimaan KALIMAT			424.700	
22	325521	A.11.01	Kas Zakat		215.000		
22	325521	A.41.01	Penerimaan Zakat			215.000	
22	325521	D.11.01	Kas Kemanusiaan		5.000		
22	325521	D.41.04	Penerimaan Infaq Mobil Kemausiaan			5.000	
22	325522	A.11.01	Kas Zakat		55.000		
22	325522	A.41.01	Penerimaan Zakat			55.000	
22	325523	B.11.01	Kas IS Umum		500.000		
22	325523	B.41.06	Penerimaan Yatim Piatu			500.000	
22	325524	A.11.01	Kas Zakat		50.000		
22	325524	A.41.01	Penerimaan Zakat			50.000	
Total Penerimaan MINGGU Ke- 3 Oktober 2010							4.167.700
26	325525	A.11.01	Kas Zakat		200.000		
26	325525	A.41.01	Penerimaan Zakat			200.000	
26	325525	B.11.01	Kas IS Umum		100.000		
26	325525	B.41.01	Penerimaan IS Umum			100.000	
26	325526	A.11.01	Kas Zakat		200.000		
26	325526	A.41.01	Penerimaan Zakat			200.000	
28	325528	B.11.01	Kas IS Umum		300.000		
28	325528	B.41.01	Penerimaan IS Umum			300.000	
28	325529	B.11.01	Kas IS Umum		500.000		
28	325529	B.41.01	Penerimaan IS Umum			500.000	
28	325530	A.11.01	Kas Zakat		90.000		
28	325530	A.41.01	Penerimaan Zakat			90.000	
28	325530	B.11.01	Kas IS Umum		60.000		
28	325530	B.41.03	Penerimaan IS Pendidikan			60.000	

28	325531	B.11.01	Kas IS Umum		256.000		
28	325531	B.41.05	Penerimaan Kencleng			256.000	
28	325532	A.11.01	Kas Zakat		140.000		
28	325532	A.41.01	Penerimaan Zakat			140.000	
28	325533	A.11.01	Kas Zakat		350.000		
28	325533	A.41.01	Penerimaan Zakat			350.000	
28	325534	A.11.01	Kas Zakat		200.000		
28	325534	A.41.01	Penerimaan Zakat			200.000	
28	325535	B.11.01	Kas IS Umum		63.400		
28	325535	B.41.05	Penerimaan Kencleng			63.400	
28	325536	B.11.01	Kas IS Umum		2.000.000		
28	325536	B.41.09	Penerimaan Tabung Qurban			2.000.000	
28	325536	D.11.01	Kas Kemanusiaan		250.000		
28	325536	D.41.03	Bantuan Kemanusiaan Merapi			250.000	
28		B.11.01	Kas IS Umum		10.000.000		
28		B.11.02.04	BPRS BINAMA IS Umum			10.000.000	
29	325539	B.11.01	Kas IS Umum		1.927.900		
29	325539	B.41.04	Penerimaan KALIMAT			1.927.900	
29	325540	B.11.01	Kas IS Umum		50.000		
29	325540	B.41.05	Penerimaan Kencleng			50.000	
		A.11.01	Kas Zakat		270.000		
		A.41.05	Penerimaan Beasiswa Excellent House			270.000	

Tabel 3.6 Contoh Buku Besar LAZ DPU DT Cabang Semarang

BUKU BESAR ZAKAT
BULAN OKTOBER 2010

Nama Kas
Perk Zakat

NO. PERK : A.11.01

TGL	No. BUKTI	URAIAN	REF	D	K	SALDO
SALDO AWAL						
1					20.000	(20.000,00)
1					80.000	(100.000,00)
4	325418			50.000		(50.000,00)
4	325419			30.000		(20.000,00)
4	325424			50.000		30.000,00
4	325425			180.000		210.000,00

4	325426			330.000		540.000,00
4	325427			200.000		740.000,00
4					20.000	720.000,00
5					200.000	520.000,00
5					250.000	270.000,00
6	325433			100.000		370.000,00
6	325434			164.640		534.640,00
6	325436			150.000		684.640,00
6	325437			199.755		884.395,00
6	325438			200.000		1.084.395,00
6	325439			120.000		1.204.395,00
6	325441			100.000		1.304.395,00
6	325442			50.000		1.354.395,00
6	325443			105.000		1.459.395,00
6	325448			195.875		1.655.270,00
7					1.050.000	605.270,00
7					14.190.000	(13.584.730,00)
8	325450			100.000		(13.484.730,00)
8	325451			60.000		(13.424.730,00)
8	325455			100.000		(13.324.730,00)
8	325458			400.000		(12.924.730,00)
8	325459			100.000		(12.824.730,00)
8	325462			100.000		(12.724.730,00)
8					300.000	(13.024.730,00)
8					80.000	(13.104.730,00)
8					13.150.000	(26.254.730,00)
11	325463			200.000		(26.054.730,00)
11	325464			100.000		(25.954.730,00)
11	325465			100.000		(25.854.730,00)
12	325470			100.000		(25.754.730,00)
12					5.000	(25.759.730,00)
12					5.000	(25.764.730,00)
14	325476			500.000		(25.264.730,00)
14	325477			250.000		(25.014.730,00)
14					3.825.000	(28.839.730,00)
15	325482			180.000		(28.659.730,00)
15	325489			30.000		(28.629.730,00)
18	325497			400.000		(28.229.730,00)
19	325501			100.000		(28.129.730,00)
19	325502			355.000		(27.774.730,00)
19					5.000	(27.779.730,00)
20	325503			20.000		(27.759.730,00)
20	325504			20.000		(27.739.730,00)
20	325505			30.000		(27.709.730,00)
20	325506			50.000		(27.659.730,00)

				-	0	44.068.857,35

NAMA **BNIS**
BANK: **Zakat** NO. PERK : **A.11.02.03**

TGL	No. BUKTI	URAIAN	REF	D	K	SALDO
SALDO AWAL						11.105.472,00
				-	0	11.105.472,00

NAMA **BCA**
BANK: **Zakat** NO. PERK : **A.11.02.04**

TGL	No. BUKTI	URAIAN	REF	D	K	SALDO
SALDO AWAL						-
						-
				-	0	-

NAMA **BII Zakat**
BANK: **BII Zakat** NO. PERK : **A.11.02.05**

TGL	No. BUKTI	URAIAN	REF	D	K	SALDO
SALDO AWAL						11.281.750,90

				-	0	11.281.750,90

Nama

Bank Bank NIAGA Zakat

NO. PERK : A.11.02.06

TGL	No. BUKTI	URAIAN	REF	D	K	SALDO
SALDO AWAL						13.977.858,00
				-	0	13.977.858,00

NAMA

BANK: BPRS BINAMA Zakat

NO. PERK : A.11.02.07

TGL	No. BUKTI	URAIAN	REF	D	K	SALDO
SALDO AWAL						37.301.054,90
				-	0	37.301.054,90

NAMA Bank Artha Barokah

BANK: Zakat

NO. PERK : A.11.02.08

TGL	No. BUKTI	URAIAN	REF	D	K	SALDO
SALDO AWAL						18.759.407,91
					27.500	
		bunga			83.686	
				16.737		
				16.737	111.186	18.853.856,70

NAMA

BANK: Bank Permata Syariah

NO. PERK : A.11.02.09

TGL	No. BUKTI	URAIAN	REF	D	K	SALDO
SALDO AWAL						300.000,00
					1.000.000	1.300.000,00

				-		
--	--	--	--	---	--	--

NAMA

BANK :

NO. PERK :

TGL	No. BUKTI	URAIAN	REF	D	K	SALDO
SALDO AWAL						
				-	0	-

Nama

Perk : Penerimaan Zakat

No. Rek : A.41.01

TGL	No. BUKTI	URAIAN	REF	D	K	SALDO
SALDO AWAL						
4	325418				50.000	50.000,00
4	325419				30.000	80.000,00
4	325424				50.000	130.000,00
4	325425				180.000	310.000,00
4	325426				330.000	640.000,00
4	325427				200.000	840.000,00
6	325433				100.000	940.000,00
6	325434				164.640	1.104.640,00
6	325436				150.000	1.254.640,00
6	325437				199.755	1.454.395,00
6	325438				200.000	1.654.395,00
6	325439				120.000	1.774.395,00
6	325441				100.000	1.874.395,00
6	325442				50.000	1.924.395,00
6	325443				105.000	2.029.395,00
6	325448				195.875	2.225.270,00
8	325450				100.000	2.325.270,00
8	325451				60.000	2.385.270,00
8	325455				100.000	2.485.270,00
8	325458				400.000	2.885.270,00
8	325459				100.000	2.985.270,00
8	325462				100.000	3.085.270,00
11	325463				200.000	3.285.270,00
11	325464				100.000	3.385.270,00
11	325465				100.000	3.485.270,00
12	325470				100.000	3.585.270,00
14	325476				500.000	4.085.270,00
14	325477				250.000	4.335.270,00
15	325482				180.000	4.515.270,00
15	325489				30.000	4.545.270,00

18	325497				400.000	4.945.270,00
19	325501				100.000	5.045.270,00
19	325502				355.000	5.400.270,00
20	325503				20.000	5.420.270,00
20	325504				20.000	5.440.270,00
20	325505				30.000	5.470.270,00
20	325506				50.000	5.520.270,00
20	325507				20.000	5.540.270,00
21	325512				60.000	5.600.270,00
21	325513				100.000	5.700.270,00
21	325514				50.000	5.750.270,00
21	325515				50.000	5.800.270,00
21	325519				100.000	5.900.270,00
22	325521				215.000	6.115.270,00
22	325522				55.000	6.170.270,00
22	325524				50.000	6.220.270,00
26	325525				200.000	6.420.270,00
26	325526				200.000	6.620.270,00
28	325530				90.000	6.710.270,00
28	325532				140.000	6.850.270,00
28	325533				350.000	7.200.270,00
28	325534				200.000	7.400.270,00
					7.400.270	7.400.270,00

Nama

Perk : Penerimaan Zakat Fitrah

No. Rek :

A.41.02

TGL	No. BUKTI	URAIAN	REF	D	K	SALDO
SALDO AWAL						
						-
						-
						-
						-
						-
						-
						-
						-
						-
						-
						-
						-
						-
						-
				-	0	-

Nama Penerimaan Beasiswa
Perk : Pintu Telkom

No. Rek : A.41.03

TGL	No. BUKTI	URAIAN	REF	D	K	SALDO
SALDO AWAL						
				-		-
						-
						-
						-
						-
						-
						-
						-
						-
						-
						-
						-
						-
						-
				-	0	-

Nama Penerimaan Beasiswa
Perk Pintu PLN

No. Rek : A.41.04

TGL	No. BUKTI	URAIAN	REF	D	K	SALDO
SALDO AWAL						
						-
						-
						-
						-
						-
						-
						-
						-
						-
						-
						-
						-
						-
						-
						-
						-
						-
						-
						-
						-
						-

Nama Penerimaan Beasiswa Excellent
Perk House

No. Rek : A.41.06

TGL	No. BUKTI	URAIAN	REF	D	K	SALDO
-----	--------------	--------	-----	---	---	-------

						-
						-
						-
						-
						-
				-	0	-

ma Penerimaan Beasiswa
Perk Pertamina

No. Rek : A.41.09

		No.				
TGL	BUKTI	URAIAN	REF	D	K	SALDO
SALDO AWAL						
				-		-
						-
						-
						-
						-
						-
						-
						-
						-
						-
						-
						-
						-
				-	0	-

Nama Program DPU Misykat
Perk

No. Rek : A.51.01.01.01

		No.				
TGL	BUKTI	URAIAN	REF	D	K	SALDO
SALDO AWAL						
25				2.242.000		2.242.000,00
28				888.000		3.130.000,00
						3.130.000,00
						3.130.000,00
						3.130.000,00
						3.130.000,00
						3.130.000,00
						3.130.000,00
						3.130.000,00
						3.130.000,00
						3.130.000,00
						3.130.000,00
						3.130.000,00
						3.130.000,00
				3.130.000,00	0	

Nama Perk Beasiswa Prestatif

No. Rek : A.51.01.02.01

TGL	No. BUKTI	URAIAN	REF	D	K	SALDO
SALDO AWAL						
					0	

Nama Perk Santunan Pendidikan

No. Rek : A.51.01.02.02

TGL	No. BUKTI	URAIAN	REF	D	K	SALDO
SALDO AWAL						
5				200.000		(200.000,00)
5				250.000		(450.000,00)
7				1.050.000		(1.500.000,00)
						(1.500.000,00)
						(1.500.000,00)
						(1.500.000,00)
						(1.500.000,00)
						(1.500.000,00)
						(1.500.000,00)
						(1.500.000,00)
						(1.500.000,00)
						(1.500.000,00)
						(1.500.000,00)
						(1.500.000,00)
				1.500.000,00	0	(3.000.000,00)

Nama Perk Pelatihan & Pembinaan Fakir Miskin

No. Rek : A.51.01.02.03

TGL	No. BUKTI	URAIAN	REF	D	K	SALDO
SALDO AWAL						

						(13.420.000,00)
						(13.420.000,00)
				13.420.000,00		

Nama

Perk Beasiswa Mandiri

No. Rek : A.51.01.02.07

TGL	No. BUKTI	URAIAN	REF	D	K	SALDO
SALDO AWAL						
14				3.825.200		(3.825.200,00)
						(3.825.200,00)
						(3.825.200,00)
						(3.825.200,00)
						(3.825.200,00)
						(3.825.200,00)
						(3.825.200,00)
						(3.825.200,00)
						(3.825.200,00)
						(3.825.200,00)
						(3.825.200,00)
				3.825.200,00	0	(7.650.400,00)

Nama

Perk Beasiswa PINTU PLN

No. Rek : A.51.01.02.08

TGL	No. BUKTI	URAIAN	REF	D	K	SALDO
SALDO AWAL						
						-
						-
				-	0	

Nama

Perk Beasiswa Pertamina

No. Rek : A.51.01.02.09

TGL	No. BUKTI	URAIAN	REF	D	K	SALDO
SALDO AWAL						

				-		-
						-
						-
						-
						-
						-
						-
						-
						-
						-
						-
				-	0	

Nama Perk **Penyaluran Muallaf** No. Rek : **A.51.02.01**

TGL	No. BUKTI	URAIAN	REF	D	K	SALDO
SALDO AWAL						
				-		-
						-
						-
						-
						-
						-
						-
						-
						-
						-
						-
						-
						-
						-
						-
						-
						-
						-
					0	

Nama Perk **Penyaluran Ibnu Sabil** No. Rek : **A.51.03.01**

TGL	No. BUKTI	URAIAN	REF	D	K	SALDO
SALDO AWAL						
1				20.000		(20.000,00)
4				20.000		(40.000,00)
12				5.000		(45.000,00)
12				5.000		(50.000,00)
19				5.000		(55.000,00)
20				10.000		(65.000,00)
21				5.000		(70.000,00)

21				5.000		(75.000,00)
21				10.000		(85.000,00)
						(85.000,00)
						(85.000,00)
				85.000,00	0	(85.000,00)

Nama

Perk Penyaluran Fisabilillah

No. Rek : A.51.04.01

TGL	No. BUKTI	URAIAN	REF	D	K	SALDO
SALDO AWAL						
1				80.000		(80.000,00)
8				80.000		(160.000,00)
22				105.000		(265.000,00)
29				80.000		(345.000,00)
						(345.000,00)
						(345.000,00)
				345.000,00	0	(345.000,00)

Nama

Perk Biaya Adm Bank

No. Rek : A.51.09.01

TGL	No. BUKTI	URAIAN	REF	D	K	SALDO
SALDO AWAL						
						-
						-
						-
						-
						-
						-
						-
						-
						-
						-

Nama

Perk Kas Zakat

NO. PERK : A.11.01

TGL	No. BUKTI	URAIAN	REF	D	K	SALDO
-----	--------------	--------	-----	---	---	-------

SALDO AWAL					
1				20.000	(20.000,00)
1				80.000	(100.000,00)
4	325418		50.000		(50.000,00)
4	325419		30.000		(20.000,00)
4	325424		50.000		30.000,00
4	325425		180.000		210.000,00
4	325426		330.000		540.000,00
4	325427		200.000		740.000,00
4				20.000	720.000,00
5				200.000	520.000,00
5				250.000	270.000,00
6	325433		100.000		370.000,00
6	325434		164.640		534.640,00
6	325436		150.000		684.640,00
6	325437		199.755		884.395,00
6	325438		200.000		1.084.395,00
6	325439		120.000		1.204.395,00
6	325441		100.000		1.304.395,00
6	325442		50.000		1.354.395,00
6	325443		105.000		1.459.395,00
6	325448		195.875		1.655.270,00
7				1.050.000	605.270,00
7				14.190.000	(13.584.730,00)
8	325450		100.000		(13.484.730,00)
8	325451		60.000		(13.424.730,00)
8	325455		100.000		(13.324.730,00)
8	325458		400.000		(12.924.730,00)
8	325459		100.000		(12.824.730,00)
8	325462		100.000		(12.724.730,00)
8				300.000	(13.024.730,00)
8				80.000	(13.104.730,00)
8				13.150.000	(26.254.730,00)
11	325463		200.000		(26.054.730,00)
11	325464		100.000		(25.954.730,00)
11	325465		100.000		(25.854.730,00)
12	325470		100.000		(25.754.730,00)
12				5.000	(25.759.730,00)
12				5.000	(25.764.730,00)
14	325476		500.000		(25.264.730,00)
14	325477		250.000		(25.014.730,00)
14				3.825.000	(28.839.730,00)
15	325482		180.000		(28.659.730,00)
15	325489		30.000		(28.629.730,00)
18	325497		400.000		(28.229.730,00)

19	325501			100.000		(28.129.730,00)
19	325502			355.000		(27.774.730,00)
19					5.000	(27.779.730,00)
20	325503			20.000		(27.759.730,00)
20	325504			20.000		(27.739.730,00)
20	325505			30.000		(27.709.730,00)
20	325506			50.000		(27.659.730,00)
20	325507			20.000		(27.639.730,00)
20					10.000	(27.649.730,00)
21	325512			60.000		(27.589.730,00)
21	325513			100.000		(27.489.730,00)
21	325514			50.000		(27.439.730,00)
21	325515			50.000		(27.389.730,00)
21	325519			100.000		(27.289.730,00)
21					5.000	(27.294.730,00)
21					5.000	(27.299.730,00)
21					10.000	(27.309.730,00)
22	325521			215.000		(27.094.730,00)
22	325522			55.000		(27.039.730,00)
22	325524			50.000		(26.989.730,00)
22					105.000	(27.094.730,00)
25					2.242.000	(29.336.730,00)
		Excellent House		270.000		(29.066.730,00)
				6.490.270	35.557.000	(29.066.730,00)

NAMA BMT
BANK: Zakat

NO. PERK : A.11.02.01

TGL	No. BUKTI	URAIAN	REF	D	K	SALDO
						24.069.113,26
				-	0	24.069.113,26

NAMA BSM
BANK: Zakat

NO. PERK : A.11.02.02

TGL	No. BUKTI	URAIAN	REF	D	K	SALDO
-----	-----------	--------	-----	---	---	-------

SALDO AWAL							44.068.857,35
				-		0	44.068.857,35

NAMA BNIS
BANK: Zakat

NO. PERK : A.11.02.03

TGL	No. BUKTI	URAIAN	REF	D	K	SALDO	
SALDO AWAL						11.105.472,00	
				-		0	11.105.472,00

NAMA BCA
BANK: Zakat

NO. PERK : A.11.02.04

TGL	No. BUKTI	URAIAN	REF	D	K	SALDO	
SALDO AWAL						-	
				-		0	-

NAMA BANK: BII Zakat NO. PERK : A.11.02.05

TGL	No. BUKTI	URAIAN	REF	D	K	SALDO
SALDO AWAL						11.281.750,90
				-	0	11.281.750,90

Nama Bank Bank NIAGA Zakat NO. PERK : A.11.02.06

TGL	No. BUKTI	URAIAN	REF	D	K	SALDO
SALDO AWAL						13.977.858,00
				-	0	13.977.858,00

NAMA BANK: BPRS BINAMA Zakat NO. PERK : A.11.02.07

TGL	No. BUKTI	URAIAN	REF	D	K	SALDO
SALDO AWAL						37.301.054,90
				-	0	37.301.054,90

NAMA BANK: Bank Artha Barokah Zakat NO. PERK : A.11.02.08

TGL	No. BUKTI	URAIAN	REF	D	K	SALDO
SALDO AWAL						18.759.407,91
					27.500	
		bunga			83.686	
				16.737		
				16.737	111.186	18.853.856,70

NAMA BANK: Bank Permata Syariah NO. PERK : A.11.02.09

TGL	No. BUKTI	URAIAN	REF	D	K	SALDO
-----	-----------	--------	-----	---	---	-------

SALDO AWAL						300.000,00
					1.000.000	1.300.000,00
				-		

NAMA

BANK :

NO. PERK :

TGL	No. BUKTI	URAIAN	REF	D	K	SALDO
SALDO AWAL						
				-	0	-

Nama

Perk : Penerimaan Zakat

No. Rek : A.41.01

TGL	No. BUKTI	URAIAN	REF	D	K	SALDO
SALDO AWAL						
4	325418				50.000	50.000,00
4	325419				30.000	80.000,00
4	325424				50.000	130.000,00
4	325425				180.000	310.000,00
4	325426				330.000	640.000,00
4	325427				200.000	840.000,00
6	325433				100.000	940.000,00
6	325434				164.640	1.104.640,00
6	325436				150.000	1.254.640,00
6	325437				199.755	1.454.395,00
6	325438				200.000	1.654.395,00
6	325439				120.000	1.774.395,00
6	325441				100.000	1.874.395,00
6	325442				50.000	1.924.395,00
6	325443				105.000	2.029.395,00
6	325448				195.875	2.225.270,00
8	325450				100.000	2.325.270,00
8	325451				60.000	2.385.270,00
8	325455				100.000	2.485.270,00
8	325458				400.000	2.885.270,00
8	325459				100.000	2.985.270,00
8	325462				100.000	3.085.270,00
11	325463				200.000	3.285.270,00
11	325464				100.000	3.385.270,00
11	325465				100.000	3.485.270,00
12	325470				100.000	3.585.270,00

Nama Perk **Penerimaan Beasiswa Excellent House**

No. Rek : **A.41.06**

TGL	No. BUKTI	URAIAN	REF	D	K	SALDO
SALDO AWAL						
					270.000	(270.000,00)
						(270.000,00)
						(270.000,00)
						(270.000,00)
						(270.000,00)
						(270.000,00)
						(270.000,00)
						(270.000,00)
						(270.000,00)
				-	270.000	

Nama Perk **Penerimaan Program Misykat**

No. Rek : **A.41.07**

TGL	No. BUKTI	URAIAN	REF	D	K	SALDO
SALDO AWAL						
				-		-
						-
						-
						-
						-
						-
						-
						-
						-
						-
				-	0	-

Nama Perk **Penerimaan Fidyah**

No. Rek : **A.41.08**

TGL	No. BUKTI	URAIAN	REF	D	K	SALDO
SALDO AWAL						
				-		-
						-
						-

						-
						-
						-
						-
						-
						-
						-
						-
				-	0	-

Bentuk laporan keuangan yang dibuat LAZ DPU DT Cabang Semarang adalah, laporan sumber dan penggunaan dana dan laporan penerimaan dan penggunaan dana.²² Masing-masing laporan dibuat untuk masing-masing dana (*Zakat, Infaq dan Shadaqah, dan Wakaf*) yang dikelola oleh lembaga amil zakat. Penjelasan masing-masing laporan keuangannya sebagai berikut:

a. Laporan Sumber dan Penggunaan Dana

Laporan ini berisi informasi jumlah dana zakat yang terkumpul dan kemampuan dalam mendistribusikan dana secara tepat sasaran, sehingga pengumpulan zakat dapat terlaksana secara efektif.

b. Laporan penerimaan dan penggunaan dana

Laporan ini berisi informasi sumber penerimaan dana zakat dan mengenai penggunaan dana zakat dalam pelaksanaan program kerja, laporan ini diperlukan untuk mengevaluasi kinerja lembaga amil dalam satu periode, menilai kemampuan dan kesinambungan lembaga amil dalam memberikan jasa khususnya kepada mustahik

²² *Ibid*

dan mempertanggungjawabkannya kepada para muzaki dan masyarakat.

Laporan keuangan yang dibuat LAZ DPU DT Semarang adalah bulanan yang bertujuan untuk evaluasi kinerja pengelola yang meliputi sirkulasi dana yang terkumpul dan juga laporan mengenai disiplin kerja manajemen selama ini, sedangkan laporan tahunan merupakan laporan yang menginformasikan seluruh jumlah penerimaan dana dan penyalurannya selama satu tahun penuh, dan sekaligus sebagai evaluasi lembaga amil terhadap kinerjanya..

LAZ DPU DT Cabang Semarang pada saat ini laporan keuangannya belum menggunakan neraca, karena LAZ DPU DT Semarang belum mempunyai kantor sendiri atau masih menyewa sehingga LAZ DPU DT Semarang tidak mempunyai asset seperti gedung dan tanah.²³ LAZ DPU DT Cabang Semarang juga belum diaudit oleh akuntan publik, untuk saat ini masih diaudit oleh LAZ DPU DT Bandung karena LAZ DPU DT Cabang Semarang masih dalam pengawasan LAZ DPU DT Bandung.²⁴ Oleh karena itu belum sepenuhnya menerapkan standar akuntansi zakat.

Tabel 3.7 Contoh laporan penerimaan dan penggunaan dana pada LAZ DPU DT Cabang Semarang bulan Juni 2010:

²³ *Ibid.* tanggal 07 juni 2011

²⁴ *Ibid*

DOMPET PEDULI UMMAT DAARUT TAUHIID SEMARANG	
LAPORAN PENERIMAAN DAN PENGGUNAAN DANA	
BULAN JUNI 2010	
Penerimaan Zakat	19,752,740.00
Penerimaan I S Khusus	175,000.00
Penerimaan I S Umum	16,890,700.00
Program Tabung Qurban	1,100,000.00
Fidyah	0.00
Wakaf	0.00
Dana Yang Diharamkan	64,909.68
Lain-lain	790,139.34
TOTAL PENERIMAAN DANA	38,773,489.02
<u>Dana Zakat</u>	
<i>Program Ekonomi Produktif</i>	
Misykat	1,824,000.00
<i>Program Pendidikan</i>	
Basiswa Mandiri	0.00
Basiswa PINTU Telkom	4,270,000.00
Basiswa Excellent House	6,409,000.00
Basiswa Pertamina	1,900,000.00
<i>Program Dakwah & Sosial</i>	
Ibnu Sabil	117,000.00
Fisabilillah	315,000.00
Santunan Pendidikan	2,904,000.00
<u>Dana IS Umum</u>	
<i>Sosialisasi Ziswa</i>	
Optimalisasi Penghimpunan	6,485,500.00
Operasional Pendayagunaan	2,190,000.00
Program Ramadhan	2,000,000.00
<i>Program Sosial</i>	
Santunan Kesehatan	425,000.00
Bantuan Proposal/Sosial	150,000.00
Sunatan Massal	6,569,000.00
Desa Ternak Mandiri	10,000.00
<i>Program Pendidikan</i>	
Basiswa Adzkiya Islamic School	1,027,500.00
Basiswa Ortu Asuh	3,640,000.00
Basiswa Excellent House	2,000,000.00
<i>Pengembangan Media</i>	
Biaya Cetak Buletin Sakinah	3,800,000.00
<i>Bantuan Sosial Rekomendasi Khusus</i>	
	500,000.00
<u>Bantuan Kemanusiaan</u>	
Program Layanan Mobil Kemanusiaan	252,000.00
Bantuan Kemanusiaan	75,000.00

<u>Wakaf Al Quran Braile</u>	
Pembelian Al Quran Braile	0.00
Biaya Pengiriman	0.00
<u>Dana yang dilarang syariah</u>	
<i>Sarana Umum</i>	0.00
<u>Dana Pengelola</u>	
- SPD	1,050,000.00
- Penyaluran Operasional Rutin	6,806,000.00
Administrasi dan Umum	5,324,856.00
TOTAL PENGGUNAAN DANA	60,043,856.00
Surplus (devisit)	-21,270,366.98
Saldo Awal Juni	474,191,645.48
Saldo Akhir Juni	452,921,278.50
Dibuat Oleh	Mengetahui
Wahyu Setiawan	Hamim Masrur, S. IP
PJS AdKeu	Direktur