

BAB III

**PRAKTEK PROGRAM *MICROFINANCE* SYARI'AH BERBASIS
MASYARAKAT (MISYKAT) DAN MANAJEMEN PEMBIAYAANNYA DI
DOMPET PEDULI UMMAT DAARUT TAUHID
(DPU-DT) CABANG SEMARANG**

A. PROGRAM MISYKAT

1. Definisi Misykat

Misykat dalam kosakata arab berarti tempat menaruh lampu¹. Yang lampunya memberikan penerangan. Dengan arti tersebut, secara filosofis, program ini diharapkan mampu menjadi penerang dari kegelapan menuju cahaya keberhasilan dunia dan akhirat.

Akan tetapi yang dimaksud dengan Misykat adalah singkatan dari “*Microfinance* Syari’ah Berbasis Masyarakat”. Sesuai namanya yang mengandung kata *Microfinance*, salah satu programnya adalah pembiayaan usaha kecil yang berupa simpan pinjam. Sedangkan kata-kata syariah menunjukkan bahwa Misykat beserta aktivitas didalamnya berdasarkan pada syariat Islam, baik itu dalam hal transaksi, dan hal-hal yang lainnya.

Adapun kata “berbasis masyarakat”, menunjukkan bahwa program dan lembaga Misykat adalah dari-oleh-untuk masyarakat.²

¹ Mahmud Yunus, *Kamus Arab-Indonesia*, Jakarta: PT Hidakarya Agung, 1989, hlm. 202

² Iwan Rudi Saktiawan, *Microfinance Syariah Berbasis Masyarakat Aplikasi Zakat Produktif Untuk Pemberantasan Kemiskinan*, Bandung: DPU DT Press, 2006, hlm.25

2. Visi, Misi, Sasaran Dan Indikator Keberhasilan

Visi Misykat: menghantarkan *mustahiq* menjadi *muzaki*.

Misi program :

- a. Meningkatkan pendapatan ekonomi rumah tangga *mustahiq*
- b. Mengoptimalkan potensi *mustahiq* menuju kemandirian
- c. Meningkatkan produktivitas, perubahan pola pikir, dan kinerja *mustahiq*
- d. Membudayakan pola hidup hemat dan menabung
- e. Meningkatkan akses jaringan, skill (keterampilan) dan usaha anggota

Sasaran Penerima Program:

- a. Islam
- b. Memiliki usaha atau motivasi untuk berusaha
- c. Kategori fakir dan miskin. fakir (orang yang tidak memiliki pekerjaan/penghasilan) dan miskin (orang yang memiliki pekerjaan/penghasilan tetapi tidak mencukupi kebutuhan hidupnya)
- d. Usia 17-45 tahun
- e. Bertempat tinggal tetap
- f. Memiliki penghasilan yang belum mencapai nishab dan khaul zakat secara syariah.

Indikator Keberhasilan Program Misykat

- a. Adanya peningkatan penghasilan ekonomi rumah tangga
- b. Lahirnya kelompok-kelompok milik *mustahiq* di masyarakat

- c. Adanya peningkatan aset kelompok (tabungan berencana anggota Misykat)
- d. Adanya kesinambungan aset program (distribusi dana bergulir untuk anggota/*mustahiq*, bagi hasil)
- e. Adanya produktivitas ekonomi anggota
- f. Adanya peningkatan akumulasi tabungan anggota
- g. Perubahan karakter dan paradigma berpikir anggota
- h. Menjadi *muzakki* (pembayar zakat)³

3. Pelaksanaan Program Misykat

- a. Eksistensi program Misykat di masyarakat adalah
 - 1) Kegiatan non-politik
 - 2) Untuk kepentingan masyarakat
 - 3) Bukan untuk kepentingan kelompok
 - 4) Bukan untuk mengeksploitasi masyarakat
- b. Pemahaman kegiatan
 - 1) Keberhasilan sangat tergantung kepada partisipasi masyarakat sebagai peserta program
 - 2) Bukan charity (bagi-bagi habis)
 - 3) Bukan program pemerintah
- c. Pemberian motivasi tentang persuasi tentang urgensi program
 - 1) Memberikan pengarahan dan pemahaman nilai manfaat dari adanya program Misykat

³ Ir Iwan Rudi Saktiawan, *Panduan Operasional Strategi Pemberdayaan Program Misykat DPU Daarut Tauhid*, Bandung: DPU DT Press, 2006, hlm.5-7

- 2) Memberikan pengarahan tentang nilai komitmen pada organisasi
- d. Info persyaratan awal untuk ikut program
- 1) Prinsip keikutsertaan adalah sukarela
 - 2) Harus adanya kesediaan untuk berperan aktif
 - 3) Bersedia ikut kegiatan rutin pekanan (maksimal 1 jam)
 - 4) Bersedia menabung dan membayar pembiayaan sesuai ketentuan
 - 5) Tergabung dalam kelompok
 - 6) Antar anggota saling percaya
 - 7) Sesama anggota tidak boleh ada ikatan darah 1 tingkat
 - 8) Satu kelompok dipimpin oleh seorang ketua
 - 9) Rumahnya berdekatan
 - 10) Homogen (status sosial, pendidikan dan lain-lain)
 - 11) Mengisi formulir yang telah disediakan
- e. Prosedur bagi calon anggota Misykat
- 1) Mengisi formulir
 - 2) Non biaya administrasi
 - 3) Memiliki komitmen untuk berusaha di wilayah mikro
 - 4) Bersedia untuk berorganisasi⁴
- f. Pembiayaan Program Misykat

Dana program Misykat berasal dari dana Zakat, Infaq, Shadaqah DPU-DT. Dana tersebut diberikan kepada *Mustad'afin* dengan akad *Qardul Hasan* (Dana Kebajikan) yang disalurkan kepada anggota

⁴ *Ibid*, hal. 19-23

menggunakan pola 2-2-1, maksudnya pada sesi pertama pembiayaan dari 10 orang anggota Misykat hanya 4 orang anggota Misykat yang diberikan pembiayaan sedangkan anggota lainnya sementara menjadi pengawas teman sejenisnya yang sudah diberikan dana.

g. Jenis-jenis Pelayanan Keuangan Program Misykat

1) Iuran Kelompok

a) Setiap anggota wajib membayar iuran kelompok setiap pekan.

Meskipun yang bersangkutan tidak bisa hadir pada pertemuan pekanan, tapi ia tetap wajib membayar iuran tersebut.

b) Iuran kelompok adalah aset anggota. Bukan aset lembaga Misykat.

c) Assset tersebut bisa dikembalikan apabila mereka secara musyawarah membubarkan diri.

d) Aset anggota dikelola oleh lembaga Misykat

e) Iuran kelompok sekaligus sebagai aset tanggung renteng kelompok.

2) Tabungan Berencana

a) Tabungan berencana dalam program Misykat merupakan esensi.

Karenanya, setiap anggota Misykat wajib memiliki rekening tabungan berencana.

b) Materi pendidikan tabungan berencana harus disampaikan pendamping sebelum pembukaan rekening di lembaga keuangan syariah.

- c) Tabungan berencana dibebankan kepada anggota yang sudah memiliki penghasilan. Bagi anggota yang belum memiliki penghasilan tabungan berencana bukan kewajiban. Akan tetapi, materi pendidikan tabungan berencana harus dipahami mereka.
- d) Setelah anggota yang belum memiliki penghasilan punya penghasilan maka yang bersangkutan wajib membuka rekening tabungan berencana.

3) Tabungan Cadangan

- a) Tabungan cadangan diwajibkan kepada anggota Misykat setiap mengajukan pembiayaan dana bergulir.
- b) Besarnya tabungan cadangan yang dibebankan adalah 25% dari jumlah pinjaman.
- c) Tabungan cadangan tidak dipotong langsung oleh lembaga Misykat pada saat anggota menerima pembiayaan, tetapi dicicil oleh anggota secara rutin pada pertemuan pekanan sesuai dengan lama pinjaman.
- d) Tabungan cadangan akan dikembalikan kepada anggota setelah yang bersangkutan melunasi pembiayaannya kepada lembaga.
- e) Jika yang bersangkutan mengalami kemacetan maka tabungan cadangan bisa digunakan sebagai dana talangan.

4) Cicilan Pokok Pinjaman

- a) Setiap anggota yang melakukan pengajuan pinjaman dan selanjutnya pengajuan tersebut dikabulkan oleh pengurus program Misykat, maka pengajuan pembiayaan dilakukan secara tertulis.
- b) Pengajuan pembiayaan untuk tahap I maksimal 48 minggu (1 tahun).
- c) Pengajuan pembiayaan untuk tahap II dan seterusnya antara 3 sampai 5 bulan. Jika tidak sanggup maksimal 48 minggu.
- d) Besarnya cicilan pokok disesuaikan dengan lamanya pinjaman dan kesanggupan anggota yang bersangkutan.

5) Bagi Hasil Pembiayaan

- a) Pembiayaan dana bergulir tahap I menggunakan akad *Qardul Hasan* (QH).
- b) Pembiayaan dana bergulir tahap II dan seterusnya menggunakan akad *Mudhorobah* (bagi hasil). Jika yang bersangkutan belum sanggup membayar bagi hasil maka dianjurkan untuk infak pada lembaga Misykat.
- c) Dana hasil *Mudhorobah* merupakan aset program Misykat Misykat, bukan aset kelompok.
- d) Dana tersebut bisa digunakan untuk kepentingan dan keberlangsungan operasional program/kemandirian.⁵

⁵ *Ibid*, hal. 33-39

B. MANAJEMEN PEMBIAYAAN MISYKAT

1. Perekrutan Calon Anggota Misykat

Berdasarkan pernyataan dari Syaifullah selaku penanggung jawab program Misykat dalam manajemen pembiayaan Misykat ada tahapan-tahapan sebelum menjadi anggota terlebih dahulu harus mengikuti tahapan-tahapan calon anggota sebagai berikut:

Tahap I :

- a. Survei lapangan
- b. Mengumpulkan calon anggota dan izin ke pemerintah setempat atau tokoh masyarakat.

Tahap II :

- a. Sosialisasi program Misykat
- b. Mengisi formulir

Tahap III :

- a. Survei dan wawancara anggota
- b. Rapat komite penentuan calon anggota
- c. Pengumuman calon anggota
- d. Pembentukan dan peresmian majlis

2. Mekanisme Pembiayaan Dana Bergulir

Pembiayaan dana bergulir diawali dengan survei lapangan bagi calon anggota dengan melihat faktor ekonomi, kondisi rumah, dan lokasi setelah itu kemudian mengisi formulir disertai dengan foto copy KTP, SKTM dan akta keluarga.

DPU-DT juga akan menerima anggota Misykat tersebut dengan syarat harus ada usaha dan juga sosialisasi bahwa Misykat adalah pemberdayaan bukan *charity*. Kemudian sebelum pencairan dana DPU-DT juga mengadakan rapat komite anggota baru.

Setelah itu ada surat undangan dari DPU-DT yaitu latihan wajib majlis dalam 1 minggu 3 X pertemuan. Kemudian ada pendampingan rutin setiap pekan.

Perguliran dana akan diberikan setelah anggota aktif dalam pendampingan intensif setiap pekan Sebesar Rp 300.000 sampai Rp 1.000.000. Setelah mendapat pendampingan dan masing-masing anggota dengan urutan yang disepakati mendapatkan permohonan modal usaha yang sesuai kemampuan yang dimiliki anggota.

Dana yang disalurkan kepada anggota menggunakan pola 2-2-1, maksudnya pada sesi pertama pembiayaan dari 10 orang anggota Misykat dalam majlis Al-Ikhlas hanya 4 orang anggota Misykat yang diberikan pembiayaan sedangkan anggota lainnya sementara menjadi pengawas teman sejenisnya yang sudah diberikan dana.

Pengawas tersebut akan menekankan 4 orang teman majlisnya yang sudah mendapat dana untuk segera menyelesaikan cicilan pinjamannya karena jika orang tersebut tidak lancar pembayaran maka 6 orang berikutnya tidak bisa mendapat dana. Mekanisme penyaluran dana

untuk 6 orang berikutnya sama seperti dengan pola pembiayaan 4 orang dahulu baru terakhir 2 orang.⁶

Adapun dana yang digulirkan sebesar Rp.27.700 yang berasal dari Telkom sebesar Rp.5.600.000, DPU-DT Rp.6.600.000, BPKP Rp.8.600.000 FIF Rp.2.400.000, BPD Rp.2.000.000 dan Indosat Rp.2.500.000.⁷

3. Simpan Pinjam

Simpan pinjam ini berbentuk tabungan cadangan, tabungan berencana, tabungan anggota, iuran anggota, iuran kas majlis. Tabungan-tabungan tersebut disetorkan pada saat pembinaan kepada pendamping masing-masing.⁸ setelah mendapat materi pembinaan setiap anggota menyetorkan buku tabungan anggota kepada pendamping.

4. Pendampingan Intensif

Pendampingan disini dipaparkan oleh Syaifullah selaku penanggung jawab Misykat yaitu meliputi 3 fungsi :

a. Mentoring

Membantu dan memberikan nasihat atau pengetahuan kepada anggota.

Adapun materi yang disampaikan yaitu sesuai dengan silabus yang sudah ada sesuai dengan jenjang anggota.

⁶ Hasil wawancara dengan Syaifullah selaku koordinator pendamping Misykat DPU-DT Cabang Semarang Pada 25 Mei 2012

⁷ Hasil wawancara dengan Erna Nurgiyanti Selaku Administrasi dan keuangan Misykat DPU-DT Cabang Semarang Pada 25 Mei 2012

⁸ Hasil Observasi Pada Hari Jumat, 25 Mei 2012 di Majelis Al-Ikhlas Candisari

b. Motivator

Memberikan motivasi kepada anggota agar semangat lagi untuk mengembangkan usahanya.

c. Fasilitator

Sebagai fasilitas anggota dengan DPU-DT⁹

Standarisasi Susunan Acara Pembinaan Secara Rutin Pendampingan

Acara	Durasi	PJ
Tilawah	10 Menit	Anggota
Saritulawah	05 Menit	Anggota
Materi	30 Menit	Pendamping
Administrasi	15 Menit	Anggota

5. Anggota Misykat

Anggota Misykat aktif yang diberdayakan di kota Semarang tahun 2012

telah berjumlah 115 orang dengan perincian sebagai berikut:

NO. MAJELIS : '001
MAJELIS : ISTIQOMAH
PENDAMPING : Sadullah, S. Pd. I.

Jml	NAMA	TEMPAT TANGGAL	ALAMAT TINGGAL
	ANGGOTA	LAHIR	
1	Susiyah	Semarang, 29 Nov 1952	Jl. Srikandi No. 340, RT 05 Rw 02
2	Munatun	Semarang, 31 Des 1945	Jl. Mustokoweni tengah 3 No.340, RT 05 Rw 02
3	Hartinah	Grobongan, 27 Mei 1974	Jl. Mustokoweni tengah III/ 340, RT 02 Rw 05
4	Sri Markijah	Semarang, 11 Maret 1968	Jl. Banowati Tengah III/ 14, RT 04 Rw 05
5	Nurwati	Semarang, 22 April 1960	Jl. Banowati tengah III/27, RT 04 Rw 05
6	Samiah	Semarang, 31 Mei 1957	Jl. Banowati Tengah I/49 , RT 08 RW 05
7	Sri Mulyani	Semarang, 05 Juni 1980	Jl. Banowati Tengah II/ 15, RT 05 Rw 05
8	Maryani	Semarang, 22 Agustus 1968	Jl. Banowati Tengah III/ 27, RT 04 Rw 05
9	Siti Rukayah	Semarang, 18 Sept 1966	Jl. Banowati Tengah II/ 13, RT 04 Rw 07
10	Karsini	Demak, 28 Agt. 1960	Jl. Taman Kinibalu IV RT 5 RW 2

⁹ Hasil wawancara dengan Syaifullah Selaku Koordinator Pendamping Misykat DPU-DT Cabang Semarang Pada Hari Jumat, 25 Mei 2012.

NO. MAJELIS : 002
MAJELIS : BAITUSSALAM
PENDAMPING : Sadullah, S. Pd. I.

Jml	NAMA	TEMPAT TANGGAL	ALAMAT TINGGAL
	ANGGOTA	LAHIR	
1	Langgeng W	Semarang, 25 April 1982	Jl. Kalibaru Timur RT 02/10
2	Paryono	Solo, 22 Desember 1949	Jl. Kalibaru Timur RT 03/10
3	Munjaenah	Tegal, 31 Desember 1954	Jl. Kalibaru Timur RT 02/10
4	Moch Sodli	Semarang, 11 April 1970	Jl. Lumba-lumba Raya RT 02 / 10
5	Ngatini	Boyolali, 31 Desember 1968	Kalibaru Timur Rt 02/10
6	Semi	Sukoharjo 23/09/1966	Jl.Kalibaru Timur RT6/RW10
7	Syamsurinah	Semarang 19/03/1965	Jl. Kalibaru timur RT2 RW10
8	Subari	Semarang, 28 Oktober 1958	Jl. Kalibaru Timur RT 07/10
9	Tanem	Boyolali, 31 Desember 1954	Jl Kalibaru timur RT 01/ RW 10

NO. MAJELIS : '003
MAJELIS : AL MUHTADIIN
PENDAMPING : Sadullah, S. P.d. I.

Jml	NAMA	TEMPAT TANGGAL	ALAMAT TINGGAL
	ANGGOTA	LAHIR	
1	Muriah	Semarang, 13 Feb. 1965	K.P Bedas Selatan 126 I RT 10 RT 06
2	Rochni	Semarang, 5 Okt. 1970	Jl. Bedas Selatan 110 RT 07 RW 06
3	Indah Kurniati	Semarang, 16 Des 1964	Jl.Petek Kp. Banjar No.651 Rt,001 Rw.008
4	Khoiriyati	Demak, 06/04/1973	Jl. Bedas Selatan 125
5	Rini Kusriani	Semarang, 29 Okt.1968	Bedas Selatan Rt.07 Rw.06 kel. Dadapsari
6	Siswanti	Klaten, 27 Agt. 1962	Bedas Selatan Rt.10/06 No.1276 Kel. Dadapsari
7	Siti Nur Raisih	Semarang, 22 Des.1957	Jl. Layur No.30 Rt.05 Rw.07 Kel. Dadapsari
8	Suminah	Semarang, 12 Des. 1963	Jl. Dorang Bedas Selatan 126 i RT 10 RW 06

NO. MAJELIS : '004
MAJELIS : MIFTAHUL JANNAH
PENDAMPING : Eni Probowati

Jml	NAMA	TEMPAT TANGGAL	ALAMAT TINGGAL
	ANGGOTA	LAHIR	
1	Tatiwulansari	Smg, 25 April 1979	Bukit Kelapa Kopyor IX B 2/09 RT 6 RW16, Meteseh, Tmblg
2	Marlina	Cilacap, 10 Maret 1972	Bukit Cemara Indah V CD-23 RT4 RW13, Meteseh, Tmalang
3	Rismawati	Batang, 06 Juni 1983	Bukit Kencana Jaya CC 12 RT 2/13, Meteseh, Tmblg
4	Sri Purwati	Klaten, 28 Sept.1971	Jl. Bukit Cemara V CD - 32 Rt 04 RW 13
5	Sumawati	Kediri, 9 Juli 1973	Dk Tunggu RT 1 RW 9
6	Dwi Rosemini	Cilacap, 02 Feb. 1971	Jl. Bukit Kelapa Kopyor V/BK-9 Rt.2 Rw.14 No.9
7	Purwati (Yuli)	Salatiga,09 Juli 1969	Jl. Bukit Cemara Indah IV/CV Rt. Rw.13 No.18
8	Rodhiati	Kendal,02 Sept.1971	Jl.Bukit Cenara Indah Rt.4/Rw.13 no.37 Kel.Meteseh
9	Umi Solichah	Smg,16 Maret 1967	Jl.Bukit Cenara Indah V CF 03 Rt.4/Rw.13 Kel.Meteseh
10	Tumini	Boyolali,16 Okt.1974	Jl.Bukit Cemara Indah CC 28 Rt.3 Rw.13 Kel.Meteseh
11	Istianah	Kendal,10 Nop.1967	Jl.Bukit Kelapa Hijau I/BA/63 Rt.01/Rw.12 Kel.Meteseh
12	Fatmawati	Demak,02 Okt.1975	Jl.Kelapa Kopyor I Blok BH No.14 G
13	Fuatun Elyastuti	Jejara, 21 April 1963	Bukit Cemara Indah CE-16 Tembalang

NO. MAJELIS : '005
MAJELIS : AISYAH
PENDAMPING : Zaenudin

Jml	NAMA	TEMPAT TANGGAL	ALAMAT TINGGAL
	ANGGOTA	LAHIR	
1	Yuli S.	Smg, 1 juli 1971	Jl. Kinibalu 04/II Kel. Tandang, Kec Tembalang
2	Semi	Smg, 4 Mei 1955	Jl. Taman Kinibalu RT 7 RW 2
3	Atik Sugiharto	Smg, 29 Sept. 1976	Jl. Kinibalu RT 2 RW 2
4	Kusasih	Smg, 19 Sept. 1970	Jl. Kinibalu Krabat
5	Karsini	Demak, 28 Agt. 1960	Jl. Taman Kinibalu IV RT 5 RW 2
6	Sunarni	Smg, 3 Agt. 1985	Jl. Sawi RT 1 RW 5 Kel Sendang
7	Ruhmini	Demak, 29 Juli 1964	Jl. Kinibalu RT. 08 RW. 02

NO. MAJELIS : '006
MAJELIS : AL HIDAYAH
PENDAMPING : Syaifullah, S. H. I.

Jml	NAMA	TEMPAT TANGGAL	ALAMAT TINGGAL
	ANGGOTA	LAHIR	
1	Sri Rochani	Semarang, 5 Mei 1966	Jl Lesanpura RT 1 RW 10
2	Sri Lestari	Pekalongan, 8 Des. 1959	Jl. Lesanpuro 1/13 RT 1 RW 10
3	Retnaningsih	Semarang, 4 April 1963	Jl. Jodipati Barat 22 RT 1 RW 12
4	Sri Wahyuni	Semarang, 24 Des 1967	Jl Pringgodani Dalam I RT 3 RW 11
5	Khotijah	Semarang, 23 Nop.1971	Lesan pura 3
6	Sutijah	Semarang, 17 April 1989	Jl Pringgodani dalam RT 2 RW II
7	Jumiyem	Klaten, 15 Maret 1950	Jl Sawo jajar 2 RT 1 RW 10
8	Novi	Semarang, 13 Nov. 1985	JL. Jodipati barat no 22 RT 1 RW 12
9	Sudaryati	Semarang, 31 Des.1963	Jl. Pringgodani Dalam II/9 RT 6 RW 11

NO. MAJELIS : '007
MAJELIS : NUR KHASANAH
PENDAMPING : Syaifullah, S. H. I.

Jml	NAMA	TEMPAT TANGGAL	ALAMAT TINGGAL
	ANGGOTA	LAHIR	
1	Sri Kartini	Semarang, 31 Des 1958	Ijen Dalam RT 14 RW 11
2	Poniyem	Ngawi, 31 Desember 1955	Tandang Ijen RT 4 RW 11
3	Musingah	Palembang, 12 Des 1958	Tandang Ijen RT 4 RW 11
4	Margiyanti	Boyolali, 8 September 1969	Ijen II RT 7 RW 11
5	Istiqomah	Banyuwangi, 15 Feb 1972	Saputan Barat No 408 RT 2 RW 13
6	Istikomah	Semarang, 15 Januari 1962	Saputan Barat II No 23- C RT 2 RW 13
7	Parwitri	Semarang, 8 Agustus 1961	Tandang ijen RT 10 RW 11
8	Siti Yaroh	Kebumen, 2 Februari 1962	Saputan Barat I Kp. Getasmulyo RT 2 RW 13
9	Endang Sri H	Semarang, 24 Agustus 1958	Saputan Barat RT.01 RW.13

NO. MAJELIS : '008
MAJELIS : Khoirun Nisa' (Corporate BPKP)
PENDAMPING : Sadullah

Jml	NAMA	TEMPAT TANGGAL	ALAMAT TINGGAL
	ANGGOTA	LAHIR	
1	Siswati	Semarang, 31 Des.1957	Kalibaru Timur Rt.06/Rw.09 Kel. Bandarharjo
2	Kasminah	Demak, 31 Des..1956	Kalibaru Timur Rt.06/Rw.09 Kel. Bandarharjo
3	Daryati	Pemalang, 10 Mei 1967	Kalibaru Timur Rt.08/Rw.09 Kel. Bandarharjo
4	Sulastri	Grobogan, 10 Mei 1982	Kp. Kalibaru Timur Rt 8 Rw 9
5	Ika Anggraeni	Gunung Kidul, 2 Nop 1985	Kalibaru Timur RT08/09 Kel. Bandar Harjo
6	Diana W.	Semarang, 29Oktober 1979	Kalibaru Timur RT08/09 Kel. Bandar Harjo
7	Maryati	Semarang, 07 Juli 1968	Kalibaru Timur RT06/09 Kel. Bandar Harjo

NO. MAJELIS : '009
MAJELIS : Zahratunisa (Corporate PT. Indosat)
PENDAMPING : Sadullah, S. Pd. I.

Jml	NAMA	TEMPAT TANGGAL	ALAMAT TINGGAL
	ANGGOTA	LAHIR	
1	Ari Ariyani	Semarang, 22 Februari 1980	Depoksari Blok C-11 Rt.001/007 Kel. Tandang
2	Karsini	Pati, 31 Des 1965	Depoksari Blok D-12 Rt.002/007 Kel.Tandang
3	Maryati	Semarang, 20 Mei 1970	Depoksari Blok C-14 Rt.001/007 Kel. Tandang
4	Iriyanti	Semarang, 21 Maret 1971	Depoksari RT.04/VII
5	Kaptini	Semarang, 12 Mei 1968	Depoksari Rt.002/Rw.007 Kel. Tandang
6	Karyunah	Tegal, 31 Des 1964	Depoksari Rt.001/007 Kel.Tandang
7	Suharni	Smg,11 Des.1966	Depoksari Rt.004/007 Kel. Tandang

NO. MAJELIS : '010
MAJELIS : NUR HIDAYAH
PENDAMPING : Eni Probowati

Jml	NAMA	TEMPAT TANGGAL	ALAMAT TINGGAL
	ANGGOTA	LAHIR	
1	Djuminah	Smg, 11 Jan.1973	Wot Gandul Baben Kel.Gabahan
2	Hartini	Smg, 31 April 1966	Jl.Wot Gandul Baben No.26 Rt.07/Rw.02
3	Leginah	Semarang, 04/05/1958	Wot Gandul Dalam 28 Kel.Gabahan
4	Munirah	Smg, 12 Feb.1969	Wot Gandul Baben Kel.Gabahan
5	Sadinem	Surakarta,31 Des.1965	Wot Gandul Baben 14 Kel.Gabahan
6	Sri Mujiarti	Smg, 19 Sept.1955	Wot Gandul Dalam 192 Y
7	Sri Suwarni	Semarang, 24 Okt. 1981	Wot Gandul Dalam 192 Kel.Gabahan
8	Suyati	Sukoharjo,15 Mei 1965	Wot Gandul Baben Kel.Gabahan

NO. MAJELIS : '011
MAJELIS : AL - BAROKAH
PENDAMPING : Rita Trijayanti

Jml	NAMA	TEMPAT TANGGAL	ALAMAT TINGGAL
	ANGGOTA	LAHIR	
1	Tumini	Semarang, 31 Des 1962	Jl. Tandang Ijen RT.11 RW.XI Kel. Jomblang
2	Yuliyanti	Semarang, 31 Des 1976	Jl. Tandang Ijen RT.11 RW.XI Kel. Jomblang
3	Suparni	Semarang, 21/11/1984	Jl. Tandang Ijen RT.11 RW.XI Kel. Jomblang
4	Puji Astuti	Semarang, 02/05/1973	Jl. Tandang Ijen RT.11 RW.XI Kel. Jomblang
5	Sutarmi	Boyolali, 02/06/1978	Jl. Tandang Ijen RT.11 RW.XI Kel. Jomblang
6	Painah	Wonogiri, 01/12/1959	Jl. Tandang Ijen RT.11 RW.XI Kel. Jomblang
7	Suprapti	Semarang, 13/09/2081	Jl. Tandang Ijen RT.11 RW.XI Kel. Jomblang
8	Wahyuni Wiji H	Semarang, 25/07/1979	Jl. Tandang Ijen RT.11 RW.XI Kel. Jomblang
9	Atik Ki	Semarang, 31/08/1970	Jl. Tandang Ijen RT.09 RW.XI Kel. Jomblang

NO. MAJELIS : '012
MAJELIS : AL-HUDA
PENDAMPING : Syaifullah, S. H. I.

Jml	NAMA	TEMPAT TANGGAL	ALAMAT TINGGAL
	ANGGOTA	LAHIR	
1	Sumanah	Ambarawa, 07/02/1971	Jl. Gunungsari RT.11 RW.IX Kel. Jomblang
2	Kamirah	Purwodadi, 04/10/1965	Jl. Gunungsari RT.11 RW.IX Kel. Jomblang
3	Juwarti	Semarang,08 Agst. 1978	Gunungsari RT. 11/09 RW.IX Kel. Jomblang
4	Siti Marpuah	Semarang, 25 Des. 1974	Gunungsari RT. 11/09 RW.IX Kel. Jomblang
5	Ida Rochani	Surabaya, 15 Maret 1977	Gunungsari RT. 11/09 RW.IX Kel. Jomblang
6	Suyanti	Semarang, 23 Des. 1966	Gunungsari RT. 11/09 RW.IX Kel. Jomblang
7	Ponirah	Semarang, 02/08/1972	Jl. Gunungsari RT.06 RW.IX Kel. Jomblang
8	Rini K	Semarang, 29/03/1981	Jl. Gunungsari RT.11 RW.IX Kel. Jomblang

9	Siti Fatimah	Semarang, 01/08/1973	Jl. Gunungsari RT.06 RW.IX Kel. Jomblang
10	Sumini	Semarang, 23/02/1968	Jl. Gunungsari RT.03 RW.IX Kel. Jomblang
11	Supriyati	Magelang, 02/03/1973	Jl. Gunungsari RT.04 RW.IX Kel. Jomblang
12	Nur Fachiroh	Semarang, 27/11/1979	Jl. Gunungsari RT.07 RW.IX Kel. Jomblang

NO. MAJELIS : '013
MAJELIS : Uswatun Hasanah
PENDAMPING : Siti Muawanah

Jml	NAMA	TEMPAT TANGGAL	ALAMAT TINGGAL
	ANGGOTA	LAHIR	
1	Yatemi	Grobogan, 12/07/1967	Tlumpak RT.01/VIII
2	Erlina	Semarang, 16/01/1983	Tlumpak RT.02/VIII
3	Satiyem	Semarang, 31/12/1962	Tlumpak RT.02/VIII
4	Juminah	Semarang, 12/07/1969	Tlumpak RT.02/VIII
5	Ropiati	Semarang, 08/09/1971	Tlumpak RT.02/VIII
6	Ngatini	Semarang, 12/03/1967	Tlumpak RT.02/VIII
7	Ngatminah	Semarang, 05/03/1958	Tlumpak RT.04/VIII

NO. MAJELIS : '014
MAJELIS : AI-IKHLAS
PENDAMPING : SYAIFULLAH

Jml	NAMA	TEMPAT TANGGAL	ALAMAT TINGGAL
	ANGGOTA	LAHIR	
1	Kuntari	Pati, 19/05/1977	Jl. Gunungsari RT.11 RW.IX Kel. Jomblang
2	Susiwati	Semarang, 13/10/1971	Jl. Gunungsari RT.07 RW.IX Kel. Jomblang
3	Painem	Yogyakarta, 11/04/1976	Jl. Gunungsari RT.12 RW.IX Kel. Jomblang
4	Heriyanti	Semarang, 25/11/1975	Jl. Gunungsari RT.12 RW.IX Kel. Jomblang
5	Riyani	Semarang, 27/03/1965	Jl. Gunungsari RT.11 RW.IX Kel. Jomblang
6	Suyamti	Semarang, 27/08/1968	Jl. Gunungsari RT.07 RW.IX Kel. Jomblang
7	Sri Lestari	Semarang, 14/11/1980	Jl. Gunungsari RT.07 RW.IX Kel. Jomblang
8	Sri Handayani	Semarang, 09/02/1986	Jl. Gunungsari RT.07 RW.IX Kel. Jomblang
9	Rubinah	Klaten, 22/05/1967	Jl. Gunungsari RT.012 RW.IX Kel. Jomblang
10	Sumiyatun	Semarang, 04/08/1966	Jl. Gunungsari RT.09 RW.IX Kel. Jomblang

6. Struktur Misykat

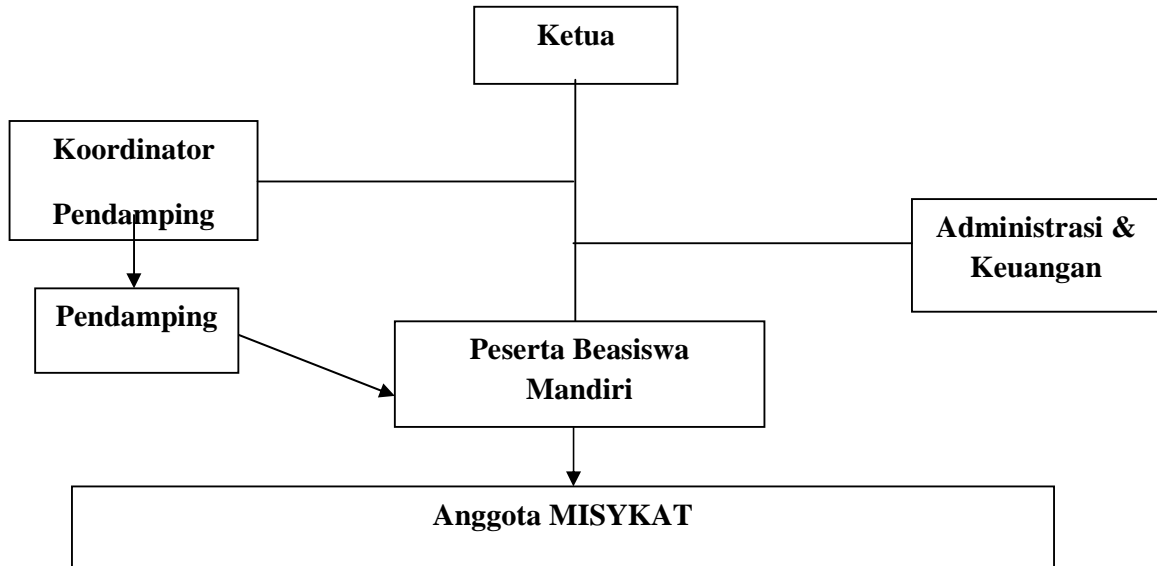

Keterangan :

Ketua : Dendi Prasajo, SE
 Administrasi dan keuangan : Erna Nurgiyanti, A. Md
 Koordinator Pendamping : Syaifullah, S.Hi
 Pendamping : Sadullah, S. Pd. I.
 Siti muawanah
 Eni probowati
 Rita trijayanti
 Zainudin