

BAB II

GAMBARAN UMUM BMT FOSILATAMA

2.1 Sejarah Pendirian BMT Fosilatama¹

2.1.1 Latar Belakang Pendirian

Dari rasa keprihatinan beberapa tokoh masyarakat Banyumanik akan keadaan ekonomi yang terjadi secara nasional , maka dibentuklah suatu Lembaga Keuangan Syari'ah.

Lembaga Keuangan ini dibentuk dengan harapan bisa bersentuhan langsung dengan masyarakat kelas bawah yang merasakan dampak krisis moneter secara nasional ini. Disamping itu belum adanya komitmen dari lembaga perbankan untuk menciptakan usaha yang lebih adil untuk lebih mensejahterakan masyarakat. Bunga Bank menjadi dasar operasional perbankan (konvensional) juga masih menjadi perdebatan dikalangan umat Islam.

Menyadari akan hal tersebut, timbul kesadaran untuk mencoba memikirkan bentuk alternatif sebagai wujud peran serta dalam pembangunan masyarakat. Akhirnya disepakati untuk merintis berdirinya *BAITUL MAAL WAT- TAMWIL (BMT)* berkantor di Masjid Al Muhajirin, Banyumanik , Semarang.

Tujuan yang utama adalah pengenalan Program BMT dengan merekrut anggota masyarakat yang mempunyai kepedulian terhadap

¹ Abstrak, *Profil BMT*, BMT Fosilatama Semarang, 2011, hlm. 1

BMT, dengan modal awal dari pendiri sebesar Rp. 15.250.000,00. BMT FOSILATAMA mulai beroperasi yaitu pada tanggal 5 Pebruari 1997.

Sejak tanggal 10 Oktober 2002 BMT berbadan Hukum Koperasi Simpan Pinjam yang kemudian lebih dikenal dengan nama “**BMT FOSILATAMA**”. Tahun ini menjadi awal titik balik dari perkembangan BMT FOSILATAMA, dibawah pengurus baru ini BMT FOSILATAMA dapat berkembang dengan baik, karena pengurus dan anggota Koperasi saling bahu membahu untuk memajukan BMT yang mereka cintai. anggota Koperasi yang merupakan cikal bakal bangkitnya BMT FOSILATAMA selanjutnya disebut sebagai **Dewan Pendiri** dari Koperasi BMT Fosilatama.

2.1.2. **Gambaran Singkat BMT Fosilatama²**

Setelah adanya surat edaran dari ICMI Pusat Jakarta yaitu untuk memfasilitasi pembentukan BMT (Baitut Tamwil) di wilayah masing - masing, maka ICMI ORSAT Banyumanik pun mengambil inisiatif membentuk BMT di wilayah Banyumanik dan sekitarnya, bahkan ICMI ORSAT Banyumanik sudah mengirim peserta untuk pelatihan awal yang diadakan oleh PINBUK JATENG.

Tapi pada pelaksanaannya menghadapi beberapa kendala yang akhirnya diputuskan untuk melibatkan beberapa unsur yang ada dalam

² Ibid, hlm.12

masyarakat di wilayah Banyumanik dan sekitarnya. Dengan adanya kesepakatan semua unsur ini maka pada hari Jum'at Tanggal 8 November 1996, di rumah Bapak H. Hasan Toha Putra, MBA Jalan Durian Raya 27 c Banyumanik Semarang, diadakan rapat pertama kali membahas pembentukan BMT. Dan dilanjutkan rapat kedua pada hari Jum'at Tanggal 15 November 1996 di Jalan Meranti Barat IV / 225 Semarang di rumah Bapak Slamet Nur Sangaji.

Dilihat dari urutan kejadian ini, maka dapat dilihat bahwa ide awal pendirian BMT sebenarnya datang dari ICMI ORSAT Banyumanik, karena adanya surat edaran dari ICMI Pusat Jakarta untuk memfasilitasi pembentukan BMT di wilayah masing – masing.

Maka dalam dukungannya pada pendirian BMT, ICMI ORSAT Banyumanik mengeluarkan surat dengan Nomor 003 / P3B / ICMI / IX / 1996 Tanggal 18 November 1996 tentang dukungan berdirinya BMT.

Setelah beberapa kali diadakan pertemuan / Rapat maka pada hari Jum'at Tanggal 22 Nopember 1996 ditetapkan dan disahkan berdirinya Kelompok Swadaya Masyarakat **BMT FOSILATAMA** bertempat di Masjid Al Muhajirin serta diputuskan untuk berkantor di Masjid Al Muhajirin Jl. Cemara Raya NO. 1 Banyumanik Semarang.

2.2 Visi dan Misi BMT Fosilatama³

1.2.1. Visi

1. Menjadi Lembaga Keuangan Syari'ah yang mengedepankan pada keunggulan personal, keunggulan manajemen dan keunggulan teknologi sehingga menjadi Lembaga Keuangan Syari'ah yang professional.
2. Menjadi Lembaga Keuangan Syari'ah yang mengedepankan pada keunggulan personal, keunggulan manajemen dan keunggulan teknologi sehingga menjadi Lembaga Keuangan Syari'ah kepercayaan ummat.
3. Menjadi Lembaga Keuangan Syari'ah untuk membangun ekonomi ummat secara professional.

1.2.2. Misi

1. Meningkatkan kesejahteraan anggota pada khususnya dan kemajuan lingkungan kerja pada umumnya.
2. Menumbuh kembangkan usaha produktif bagi anggota dan masyarakat.
3. Bekerja secara professional, amanah, iklas dan sesuai dengan kaidah syari'ah.

³ Ibid, hlm. 12

2.3 Susunan Manajemen BMT Fosilatama

- a. Pengurus
 - Ketua : Drs. H. Zainal Hidayat, MA
 - Sekretaris : Djoko Tjahjono
 - Bendahara : Drs. M. Cholil
- b. Pengawas
 - Ketua : Klimi Hadiwijaya,SE
 - Anggota : Drs. Amir Syarif, BS
 - Anggota : Suyatno, Spd
- c. Dewan Syariah
 - Ketua : Drs. H.M. Zawawi
 - Anggota : M. Rais AS, BA
 - Anggota : Drs. Abdul Wahab, SY
- d. Pengelola
 - Manajer Pusat : Budi Harjo, SH
 - Accounting/Kabag. Operasional : Dewi Haryanti
 - Marketing Lending : Sungkono
 - Marketing Funding : Sukino
 - Administrasi Pembiayaan : Tri Rahayu
 - Teller Pusat : Nurmalia Handayani, SE
 - Manajer Cabang : Purwanto, Sos
 - Administrasi Pembiayaan : Nirwanah, Sag

Teller

: Nanik Lestari

Marketing Funding

: Eko Rudiyono

2.4 Struktur Organisasi⁴

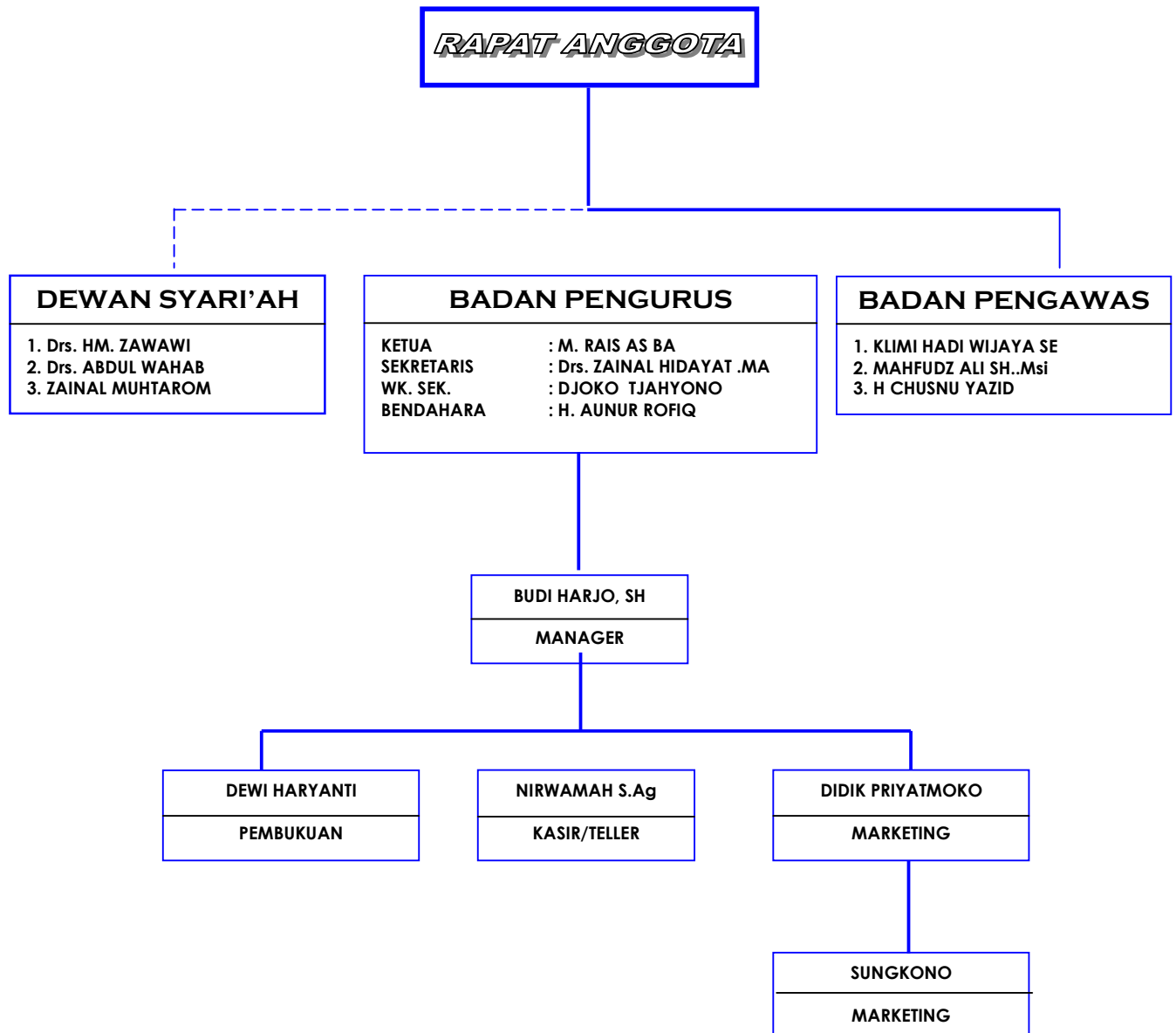

⁴ Ibid, hlm. 12

2.5 Produk-Produk BMT Fosilatama⁵

Sistem yang digunakan oleh BMT FOSILATAMA baik dalam produk Funding (Penghimpunan) maupun Lending (Pembiayaan) adalah sistem Syari'ah (Bagi Hasil).

Produk – produk BMT FOSILATAMA terbagi atas produk penghimpunan dana dan produk penyaluran dana kepada para anggota.

2.5.1 Funding/Penghimpunan

Produk penghimpunan dana, yang dirancang khusus atas dasar Syari'ah (dengan sistem bagi hasil) terdiri dari beberapa jenis simpanan, antara lain :

➤ **Si RELA (Simpanan Sukarela)**

Yaitu Simpanan Mudharabah yang penarikan dan penyetorannya dapat dilakukan setiap saat. Bagi hasil diberikan setiap bulan atas saldo rata – rata harian dan langsung menambah simpanan tersebut.

1. Keistimewaan Si RELA

- a). Bagi hasil menarik
- b). Dapat dengan leluasa dalam melakukan transaksi
- c). Bebas biaya administrasi

⁵ Brosur BMT Fosilatama

2. Manfaat

- a). Pemanfaatan saldo yang tersimpan dipergunakan untuk pemberdayaan ekonomi mikro produktif yang halal dan bermanfaat.
- b). Investasi jangka panjang dengan bagi hasil bersaing dengan sektor usaha riil.

3. Persyaratan

- a). Menyerahkan fotocopy
- b). Menyetorkan simpanan minimal Rp. 10.000,- yang sekaligus sebagai saldo minimal
- c). Setoran selanjutnya minimal Rp. 5.000

➤ **Si SUQUR**

1. Keistimewaan Si SUQUR

- a). Bagi hasil kompetitif
- b). Bebas biaya administrasi
- c). Mendapat souvenir cantik

2. Manfaat

- a). Dapat melaksanakan ibadah qurban dengan rencana, mudah dan murah (hanya dengan Rp. 100.000,-/ bln. 7 anggota dapat berqurban seekor sapi setiap bulan).
- b). Saldo yang tersimpan dipergunakan untuk pemberdayaan ekonomi ummat.

c). Menjaga niat suci ibadah qurban karena simpanan hanya dapat diambil apabila akan dipergunakan.

3. Persyaratan

a). Menyerahkan fotocopy identitas diri.

b). Menyetor simpanan minimal Rp. 100.000,- yang sekaligus sebagai saldo minimal.

➤ **Si SUKA**

Yaitu produk simpanan yang berguna untuk investasi jangka panjang, dengan jangka waktu yang beragam, yaitu 6 bulan dan 12 bulan.

1. Keistimewaan Si SUKA

a). Bagi hasil kompetitif

b). Bebas biaya administrasi

c). Dapat dijadikan sebagai jaminan pembiayaan

d). Mendapat souvenir cantik

2. Manfaat

a). Ikut berperan dalam pemberdayaan ekonomi mikro produktif yang halal karena jaminan pemanfaatan atas saldo simpanan.

b). Sarana investasi jangka pendek sebelum digunakan untuk pengembangan usaha.

c). Pilihan Jangka Waktu

Jangka Waktu Si SUKA	Nisbah (%)
6 Bulan	45: 55
12 Bulan	50: 50

➤ **Si MAPAN (Simpanan Masa Depan)**

Adalah Simpanan Masa Depan dengan akad Wadi'ah Yad amanah yang bertujuan untuk membantu anggota mewujudkan cita-citanya, sekolah anak, persiapan pernikahan, pensiun, umroh, kepemilikan rumah, dll.

1. Keistimewaan Si MAPAN

- a). Jangka waktu dan penggunaan simpanan sesuai keinginan anggota
- b). Besarnya setoran simpanan sesuai kemampuan anggota
- c). Mendapatkan bagi hasil setiap bulan
- d). Bebas biaya administrasi
- e). Konsultasi perencanaan
- f). Mendapat souvenir cantik

2. Manfaat

- a). Ikut berperan dalam pemberdayaan ekonomi mikro produktif yang halal karena jaminan pemanfaatan atas saldo simpanan.

- b). Sarana investasi jangka panjang sebelum digunakan untuk mewujudkan cita-cita.

➤ **Si ZAWA**

Adalah Simpanan Ziarah dan Wisata yang dipersiapkan untuk sarana wisata keluarga dan ziarah Auliya' secara bersama (jama'ah) maupun keluarga.

1. Keistimewaan Si ZAWA

- a). Jangka waktu dan penggunaan simpanan sesuai keinginan anggota
- b). Besarnya setoran simpanan tergantung tujuan
- c). Bagi hasil yang digunakan untuk ziarah dan wisata
- d). Bebas biaya administrasi
- e). Mendapat souvenir cantik
- f). 2 tahun simpanan kembali tanpa potongan apapun

2. Manfaat

- a). Ikut berperan dalam pemberdayaan ekonomi mikro produktif yang halal karena jaminan pemanfaatan saldo simpanan.
- b). Sarana investasi jangka panjang sebelum digunakan untuk mewujudkan cita-cita berwisata hati.

➤ **Sertifikat Simpanan Sukarela**

Yaitu sertifikat tanda kepemilikan Penyertaan Modal bernominal antara Rp 250.000,- sampai dengan Rp. 1.000.000,- yang akan mendapat bagi hasil atas laba tahunan BMT FOSILATAMA.

➤ **Simpanan Pokok dan Simpanan Wajib**

Merupakan dana atas keanggotaan di tingkat Koperasi. Penempatan ini memiliki akad Musyarakah (akad Penyertaan) yang berlaku atasnya segala ketentuan dan resiko penempatan modal pada Koperasi.

➤ **Modal Penyertaan**

Adalah simpanan khusus anggota yang bertujuan untuk penguatan modal BMT dan berhak atas bagian SHU sesuai dengan ketentuan yang berlaku.

1. Keistimewaan Modal Penyertaan

a). SHU menarik

Maksudnya adalah SHU (Sisa Hasil Usaha) diperoleh setiap tahun selama modal penyertaan belum diambil.

b). Investasi Jangka Panjang

Maksudnya adalah simpanan ini bisa menjadi investasi untuk masa depan.

c). Dapat dipindah tangankan

Maksudnya adalah simpanan ini bisa dipindah tangankan atau diwariskan kepada ahli warisnya jika pemilik meninggal.

d). Dapat dipergunakan sebagai jaminan pembiayaan

Maksudnya adalah nasabah yang mengajukan pembiayaan tidak memberikan jaminan baik berupa BKBP maupun sertifikat tetapi nasabah mempunyai modal penyertaan maka bisa dipergunakan untuk jaminan.

e). Mendapat souvenir cantik

2. Manfaat

a). Ikut berperan dalam pemberdayaan ekonomi mikro produktif yang halal karena jaminan pemanfaatan atas saldo simpanan.

b). Sarana investasi jangka panjang yang dapat diwariskan sekaligus sebagai bagian pemilik BMT FOSILATAMA.

2.5.2. Lending/Pembiayaan

a. Pembiayaan *Murabahah* (MBA)

Yaitu pembiayaan yang diberikan untuk pembelian suatu barang yang diperlukan anggota. Anggota membayar secara tangguh/angsur sesuai waktu yang disepakati, dengan terlebih

dahulu anggota sepakat akan margin/keuntungan terhadap koperasi.

b. Pembiayaan *Mudharabah* (MDA)

Yaitu pembiayaan yang diberikan kepada anggota, dengan semua modal yang berasal dari pihak BMT dan pembagian keuntungan yang diperoleh anggota disepakati diawal.

c. Pembiayaan *Musyarakah* (MSA)

Yaitu pembiayaan yang diberikan kepada anggota untuk kerja sama saling memupuk modal.

d. Pembiayaan *Al-Ijarah* (AI)

Yaitu pembiayaan yang diberikan kepada anggota dalam hal pembiayaan sewa beli rumah, toko, mobil, rehab rumah, dll.

e. Pembiayaan *Bai' Bitsaman Ajil* (BBA)

Yaitu pembiayaan yang diberikan kepada anggota dengan cara jual beli yang dibayar secara mengangsur.

f. Paras

Yaitu pembiayaan yang diberikan kepada anggota untuk pembiayaan anggota Rumah Sehat.

g. Qordhul Hasan

Yaitu pembiayaan yang diberikan kepada anggota untuk kebajikan.