

# LAMPIRAN

A decorative scroll graphic with a black outline and grey shaded ends, framing the text.

# **LAMPIRAN A**

## **SKALA PENELITIAN SEBELUM UJI COBA**

- 1. Skala Tawakal ( I )**
- 2. Skala *Adversity Quotient* ( II )**

IDENTITAS DIRI	
Nama (inisial)	:
Jenis Kelamin	:
Umur	:
Pendidikan	:

### PETUNJUK PENGISIAN

1. Sebelum Anda mengisi skala, Anda dimohon untuk mengisi identitas Anda.
2. Bacalah semua pernyataan dengan teliti, kemudian pilihlah salah satu dari 4 (empat) pilihan jawaban yang tersedia **yang paling sesuai dengan Anda**.

Berilah tanda silang (X) pada pilihan Anda. Pilihan tersebut adalah:

SS : Jika pernyataan tersebut **Sangat Sesuai** dengan Anda.

S : Jika Pernyataan tersebut **Sesuai** dengan Anda.

TS : Jika pernyataan tersebut **Tidak Sesuai** dengan Anda.

STS : Jika Pernyataan tersebut **Sangat Tidak Sesuai** dengan Anda.

3. Bila Anda melakukan kekeliruan dalam memilih jawaban, Anda cukup memberikan tanda 2 garis horizontal (=) pada pilihan jawaban yang salah, kemudian memberi tanda silang (X) pada pilihan Anda yang benar atau yang baru.

**Contoh:**

SS	S	TS	STS
	X		≠

4. Jawaban yang Anda berikan **semuanya benar jika sesuai dengan keadaan Anda**. Pilihan tersebut hendaknya berdasarkan pada

perasaan atau pilihan Anda sendiri, bukan berdasarkan pada apa yang Anda anggap benar atau pandangan masyarakat umum.

**5. Kami akan merahasiakan semua jawaban Anda.**

6. Setelah selesai, telitilah kembali semuanya agar tidak ada pernyataan yang terlewatkan.

7. Terimakasih atas perhatian dan kesediaan Anda untuk mengisi skala ini.

### Skala 1

NO	PERNYATAAN	SS	S	TS	STS
1.	Saya berusaha dengan baik untuk menggapai cita-cita saya, dan saya pasrahkan semua hasilnya kepada Allah SWT.				
2.	Saya percaya bahwa Allah SWT. tidak akan meninggalkan saya, ketika saya berada dalam masalah yang berat.				
3.	Saya merasa senang dengan apa yang akan ditetapkan oleh Allah SWT mengenai hasil ihktiar tugas akhir saya, meskipun nanti tidak sesuai dengan harapan saya.				
4.	Saya tidak akan merasa terbebani dengan cobaan-cobaan yang diberikan Allah SWT, karena saya merasa itu ujian dari-Nya untuk selalu bertakwa kepada-Nya.				
5.	Saya selalu berdoa kepada Allah SWT terhadap permasalahan yang saya hadapi.				
6.	Saat menghadapi permasalahan yang berat, saya selalu menyerahkan kepada teman saya				
7	Saya lebih suka minta pertolongan kepada orang lain, yang saya percayai karena cepat mendapat pertolongan, daripada meminta kepada Allah SWT.				
8	Saya benci terhadap cobaan dan ujian yang diberikan Allah SWT, karena membuat saya menderita.				
9	Jika saya mendapatkan kesulitan, saya hanya mampu berdiam diri				
10	Saya malas berdoa, karena harapan dan keinginan saya belum pernah terkabulkan.				
11	Saya belajar dengan lebih giat untuk menghadapi ujian akhir, dan hasilnya saya pasrahkan kepada Allah SWT				

NO	PERNYATAAN	SS	S	TS	STS
12	Semua permasalahan sulit yang saya hadapi, selalu saya pasrahkan kepada Allah SWT., dari pada harus berkeluh kesah dengan sahabat atau orang tua.				
13	Saya memasrahkan hasil ujian akhir saya sepenuhnya, kepada guru/dosen saya				
14	Untuk mencapai hasil yang maksimal dalam menggapai cita-cita saya, saya memasrahkan sepenuhnya kepada pihak-pihak yang membantu saya				
15	Bagi saya, Allah SWT. sebaik-baik Dzat yang mengurus segala persoalan hidup, Dzat Maha Menolong dan sebaik-baik pelindung.				
16	Hanya Allah SWT. yang bisa menolong dan memberikan jalan keluar terbaik untuk saya, atas segala masalah yang menimpa saya.				
17	Saya merasa lebih nyaman berkeluh kesah kepada teman saat mengalami permasalahan yang berat, karena bisa cepat ditanggapi, di banding kan mengeluh kepada Allah SWT.				
18	Setiap rintangan dan hambatan yang saya alami, saya minta perlindungan kepada orang-orang yang saya cintai.				
19	Meskipun apa yang Allah SWT berikan kepada saya tidak sesuai dengan harapan, saya tetap merasa bahagia dengan keputusan-Nya				
20	Saya menerima dengan senang hati, apapun bentuk cobaan dan ujian yang diberikan oleh Allah SWT.				
21	Saya merasa kecewa kepada Allah SWT, karena hasil ihktiar saya selalu mengalami kegagalan.				
22	Saya tidak suka dengan keputusan Allah SWT terhadap hasil ihktiar ujian akhir saya, karena tidak sesuai dengan harapan saya.				
23	Bagi saya, hambatan dan kesulitan yang saya hadapi saat menuntut ilmu, adalah untuk menguji dan meningkatkan iman saya.				
24	Saya yakin Allah tidak akan menjatuhkan diri saya pada keburukan selamanya, saat saya dalam kondisi susah.				
25	Permasalahan berat yang saya hadapi, telah menjatuhkan diri saya pada keburukan selamanya, sehingga saya tidak mampu bangkit lagi.				
26	Saya merasa menderita dengan keadaan susah yang saya alami.				

NO	PERNYATAAN	SS	S	TS	STS
27	Untuk mencapai hasil ujian akhir yang maksimal, selain berusaha saya juga mengimbangnya dengan berdoa.				
28	Bagi saya, berdzikir atau berdoa merupakan salah satu media perantara untuk membantu mencapai harapan yang saya inginkan.				
29	Kegagalan yang sering saya alami, membuat saya merasa bosan untuk berdoa.				
30	Saya merasa, berdoa itu bukan merupakan sesuatu yang penting untuk membantu mencapai apa yang saya harapkan.				
31	Jika saya menunda-nunda ibadah shalat, akan mempengaruhi keimanan dan ketaqwaan saya.				
32	Saya meyakini tidak ada satu pun yang mampu memberikan nikmat-Nya kepada saya selain Allah SWT				
33	Cobaan dan ujian yang saya hadapi, tidak mungkin Allah memberikan yang buruk kepada saya, Allah pasti akan memberikan saya jalan keluar yang terbaik.				
34	Saya tidak perlu berusaha dan belajar dengan giat, karena bagi saya tidak mempengaruhi prestasi saya.				
35	Karena diri saya mempunyai banyak kelebihan, sehingga saya tidak mau meminta pertolongan kepada siapa pun				
36	Saya merasa Allah tidak adil kepada saya, karena saya sering kali mendapat musibah.				
37	Jika saya malas-malasan dalam mengerjakan tugas-tugas di pondok , maka akan mempengaruhi tugas-tugas yang lain.				
38	Bagi saya, dengan berikhtiar dan belajar lebih giat lagi, akan mampu meningkatkan hasil prestasi saya menjadi lebih baik dari yang sebelumnya.				
39	Saya suka menunda-nunda ibadah sholat, karena bagi saya tidak mempengaruhi keimanan dan ketaqwaan saya.				
40	Bermalas-malasan dalam mengerjakan tugas, bagi saya tidak mempengaruhi tugas-tugas yang lain.				
41	Bagi saya, Allah Dzat Yang Maha Menolong, Dzat Yang Maha Kuasa, dan hanya ditangan-Nya segala kebaikan.				
42	Semua kekuasaan Allah SWT. dan masalah yang menimpa saya adalah kehendak-Nya.				

NO	PERNYATAAN	SS	S	TS	STS
43	Bagi saya, prestasi yang saya dapatkan semata-mata karena usaha saya sendiri				
44	Saya mampu mengatasi permasalahan hidup saya, tanpa bantuan siapa pun.				
45	Saya percaya di balik kesulitan yang saya hadapi, pasti ada hikmah yang baik yang dapat dipelajari				
46	cobaan dan ujian yang diberikan Allah kepada saya, tidak mungkin menjerumuskan saya pada keburukan selamanya.				
47	Bagi saya, cobaan dan masalah yang di berikan Allah, telah menghalangi untuk mencapai apa yang saya harapkan dan cita-citakan.				
48	Saya merasa disia-siakan oleh Allah, karena berbagai macam masalah dan cobaan yang diberikan-Nya tidak pernah berakhir.				
49	Saya tetap tenang dan bersemangat dalam menjalani hari-hari saya, walaupun sedang banyak masalah.				
50	Saya tidak merasa minder, apabila ikhtiar saya dalam mengerjakan tugas akhir di pondok/sekolah/ kampus, hasilnya tidak sesuai dengan harapan.				
51	Saya merasa bersyukur dan menerima dengan lapang dada atas apa yang terjadi dalam hidup saya, baik itu senang maupun susah.				
52	Saya tidak merasa khawatir jika hasil ujian akhir saya kurang sesuai dengan harapan, karena ketetapan yang diberikan Allah kepada saya, pasti ada sesuatu kebaikan untuk saya.				
53	Saya menjadi pesimis ketika mengalami banyak masalah				
54	Saya merasa minder, ketika hasil tugas-tugas saya di pondok/sekolah/kampus, lebih baik dari pada teman-teman saya.				
55	Saya merasa terbebani dengan cobaan yang datang dalam hidup saya				
56	Saya merasa cemas dan gelisah menghadapi masa depan saya				
57	Saya akan tetap optimis mengerjakan segala tugas dengan baik, meskipun banyak rintangannya.				
58	Saya merasa kuat ketika mengalami penderitaan hidup.				
59	Permasalahan yang ada membuat diri saya merasa tidak mampu menjalani hidup.				

NO	PERNYATAAN	SS	S	TS	STS
60	Saya merasa tidak bisa bangkit kembali untuk menjalani hidup saya, saat mengalami tekanan dan problem di lingkungan saya.				
61	Saya tetap percaya diri, meskipun hasil usaha saya kurang memuaskan.				
62	Saya tidak berkecil hati dengan hasil prestasi saya saat ini, meskipun jauh dari harapan.				
63	Saya menjadi rendah diri, setelah mengetahui hasil ujian akhir saya tidak cukup memuaskan.				
64	Apa yang saya inginkan dan cita-citakan jauh dari harapan, sehingga membuat saya berkecil hati.				
65	Saya menjadi lebih tegar dan sabar saat tertimpa musibah				
66	Setiap masalah yang ada, saya ikhlas dan ridha menerimanya.				
67	Saya orang yang suka mengeluh ketika menghadapi masalah dan mengerjakan tugas-tugas yang dirasa berat				
68	Saya merasa marah dan kesal saat masalah yang datang begitu menyulitkan				
69	Saya tidak pernah meragukan, apa yang Allah berikan pastilah yang terbaik untuk saya				
70	Saya merasa nyaman setelah menyusun perencanaan masa depan, karena semuanya sudah saya ikhtiarkan dan pasrahkan kepada Allah SWT.				
71	Masalah-masalah yang menimpa saya, hanya ada penderitaan yang saya rasakan				
72	Saya merasa gamang dan gelisah atas keberhasilan perencanaan masa depan yang telah saya susun, meskipun sudah saya ikhtiarkan dan pasrahkan kepada-Nya.				

**Mohon diteliti kembali jawaban Anda,  
jangan sampai ada yang terlewati**



IDENTITAS DIRI	
Nama (inisial)	:
Jenis Kelamin	:
Umur	:
Pendidikan	:

### PETUNJUK PENGISIAN

1. Sebelum Anda mengisi skala, Anda dimohon untuk mengisi identitas Anda.
2. Bacalah semua pernyataan dengan teliti, kemudian pilihlah salah satu dari 4 (empat) pilihan jawaban yang tersedia **yang paling sesuai dengan Anda**.

Berilah tanda silang (X) pada pilihan Anda. Pilihan tersebut adalah:

SS : Jika pernyataan tersebut **Sangat Sesuai** dengan Anda.

S : Jika Pernyataan tersebut **Sesuai** dengan Anda.

TS : Jika pernyataan tersebut **Tidak Sesuai** dengan Anda.

STS : Jika Pernyataan tersebut **Sangat Tidak Sesuai** dengan Anda.

3. Bila Anda melakukan kekeliruan dalam memilih jawaban, Anda cukup memberikan tanda 2 garis horizontal (=) pada pilihan jawaban yang salah, kemudian memberi tanda silang (X) pada pilihan Anda yang benar atau yang baru.

**Contoh:**

SS	S	TS	STS
	X		≠

4. Jawaban yang Anda berikan **semuanya benar jika sesuai dengan keadaan Anda**. Pilihan tersebut hendaknya berdasarkan pada perasaan atau pilihan Anda sendiri, bukan berdasarkan pada apa yang Anda anggap benar atau pandangan masyarakat umum.
5. **Kami akan merahasiakan semua jawaban Anda.**
6. Setelah selesai, telitilah kembali semuanya agar tidak ada pernyataan yang terlewatkan.
7. Terimakasih atas perhatian dan kesediaan Anda untuk mengisi skala ini.

### Skala 2

NO	PERNYATAAN	SS	S	TS	STS
1.	Saya mampu mengkondisikan suasana yang terjadi pada saat saya mengalami kesulitan.				
2.	Saya berani mengambil resiko apapun, supaya harapan dan cita-cita saya tercapai				
3.	Saya yakin bisa menyelesaikan tugas dengan maksimal meskipun sedang banyak masalah				
4.	Saya merasa lebih tegar ketika menghadapi cobaan				
5.	Emosi saya menjadi tidak stabil ketika situasi yang buruk menimpa saya				
6.	Saya merasa tidak tertarik dengan tugas yang tantangannya terlalu besar				
7.	Saya merasa cemas tidak bisa menyelesaikan masalah yang saya hadapi dengan baik.				
8.	Saya menjadi lebih sengsara ketika banyak masalah datang kepada saya				
9.	Saya dapat mengelola emosi saya dengan baik, ketika menghadapi masalah				
10.	Saya tidak marah terhadap komentar-komentar negatif teman saya terhadap saya.				
11.	Saya merasa kesulitan mengendalikan diri ketika dalam situasi yang tidak saya sukai				
12.	Saat suasana yang kacau, diri saya pun menjadi tidak terkendali				
13.	Saya berusaha mengerjakan tugas dengan baik, walaupun banyak kesulitan yang saya hadapi				

NO	PERNYATAAN	SS	S	TS	STS
14.	Saya merasa semangat/antusias bila diberi tugas yang menantang sesuai dengan kemampuan saya				
15.	Saya merasa tidak bersemangat saat guru/dosen memberikan tugas yang dirasa sulit oleh saya				
16.	Saya akan meninggalkan cita-cita saya, karena terlalu banyak mengambil resiko dan tantangan yang merintangai cita-cita saya				
17.	Dengan kemampuan yang saya miliki, saya percaya dapat meningkatkan prestasi saya				
18.	Saya yakin, dengan ide yang saya miliki dapat mengatasi masalah dengan baik				
19.	Jika strategi yang saya lakukan dalam menyelesaikan masalah gagal, saya sulit untuk berusaha melakukan strategi lain.				
20.	Saya merasa potensi diri yang saya miliki tidak mampu untuk merubah kemajuan kehidupan saya ke depan.				
21.	Meskipun banyak tugas-tugas yang dirasa sulit, saya tetap bersemangat mengerjakan tugas-tugas saya				
22.	Saya tidak bersedih hati atas beban-beban yang ada dalam hidup saya				
23.	Saya menjadi tidak bersemangat dan menjadi malas saat mengerjakan tugas-tugas yang saya rasa sulit				
24.	Saya orang yang pesimis dalam menghadapi masalah				
25.	Saya kurang memberikan kontribusi dalam menyelesaikan tugas kelompok.				
26.	Ketika mendapat masalah, saya mencari akar permasalahannya agar bisa menyelesaikanya dengan baik				
27.	Saya belajar berusaha lebih baik lagi dari kesalahan yang telah saya perbuat				
28.	Bagi saya, hasil dari tugas-tugas saya yang kurang memuaskan bukan kesalahan saya				
29.	Kegagalan yang saya alami semuanya disebabkan oleh faktor lingkungan				
30.	Saya sulit untuk berusaha lebih keras lagi setelah kegagalan yang saya alami				
31.	Hasil tugas-tugas saya kurang memuaskan, karena saya kurang berusaha dan maksimal dalam mengerjakanya				

NO	PERNYATAAN	SS	S	TS	STS
32.	Kegagalan dalam menyelesaikan tugas-tugas dengan baik, karena kelalaian yang saya lakukan				
33.	Saya tidak merasa bahwa kegagalan yang selama ini saya alami berasal dari saya				
34.	Apabila tugas kelompok tidak terselesaikan dengan baik, itu karena kesalahan teman saya.				
35.	Saya berusaha mencari informasi tentang masalah yang saya hadapi				
36.	Saya berusaha menganalisis kembali latar belakang masalah yang saya hadapi				
37.	Saya merasa kegagalan saya berasal dari orang lain/ pihak-pihak tertentu				
38.	Ketika mendapat masalah, pikiran saya terfokus pada beratnya masalah sehingga tidak bisa melihat akar permasalahannya.				
39.	Bagi saya, kesulitan hidup adalah suatu proses belajar banyak hal sehingga saya mempunyai kemampuan lebih untuk menghadapi berbagai hal.				
40.	Saya akan merubah rencana-rencana yang telah saya susun, yang membuat gagal pada kesempatan sebelumnya.				
41.	Setelah berulang kali mengalami kegagalan, saya merasa malas untuk berusaha lebih baik lagi				
42.	Saya tidak siap menanggung kegagalan yang saya alami				
43.	Jika saya tidak mengerjakan tugas dengan baik, akan mempengaruhi nilai saya				
44.	Bagi saya, saat peristiwa buruk yang terjadi pada diri saya, bukanlah suatu kemunduran untuk terus berkarya dan berprestasi				
45.	Saya sudah merencanakan berbagai alternatif strategi pemecahan masalah atas segala kemungkinan yang terjadi akibat suatu masalah.				
46.	Ketika saya menunda-nunda pekerjaan, akan mengacaukan rencana saya yang sudah ditetapkan				
47.	Saya sulit tidur dengan nyenyak disaat masalah berat yang saya hadapi.				

NO	PERNYATAAN	SS	S	TS	STS
48.	Saya merasa tidak siap untuk menghadapi kemungkinan-kemungkinan yang terjadi akibat tindakan saya.				
49.	Bagi saya, melakukan kegiatan yang tidak sesuai dengan peraturan akan mengacaukan semua tugas-tugas yang lain.				
50.	Kegagalan saya dalam mengerjakan tugas sebelumnya, akan membuat saya merasa kesulitan untuk menyelesaikan tugas lainnya				
51.	Bagi saya, menunda-nunda pekerjaan yang saya lakukan, tidak akan mengacaukan perencanaan yang sudah saya tetapkan.				
52.	Saya selalu beralih kegiatan, meskipun saya belum menyelesaikan kegiatan yang saya lakukan.				
53.	Saya selalu berusaha agar masalah pribadi yang saya hadapi tidak mempengaruhi saya dalam menjalankan tugas-tugas				
54.	Bagi saya, adanya konflik yang terjadi dengan teman saya merupakan sebuah kesalahpahaman, dan tidak sampai memutuskan persahabatan				
55.	Kritikan-kritikan teman-teman mengenai kekurangan saya, membuat saya menjadi tidak percaya diri				
56.	Perubahan sistem jadwal yang ketat membuat saya merasa stress				
57.	Saya yakin dengan keputusan yang saya pilih mampu mencapai prestasi yang saya harapkan, meskipun banyak rintangannya.				
58.	Keputusan yang saya ambil dengan mantab mengarahkan tindakan-tindakan saya untuk meraih tujuan yang saya tentukan.				
59.	Saya tidak mampu memutuskan suatu hal yang baik ketika menghadapi kesulitan				
60.	Saya sulit menerima keadaan yang harus saya hadapi setelah saya menjalankan keputusan saya.				
61.	Saya orang yang tidak mudah putus asa ketika menghadapi kesulitan				
62.	Saya segera menyelesaikan segala masalah yang menghalangi dan merintangai cita-cita saya				
63.	Kesulitan yang saya alami sifatnya hanya sementara				

NO	PERNYATAAN	SS	S	TS	STS
64.	Saya orang yang mudah menyerah				
65.	Saya merasa tidak mampu menyelesaikan beban tugas yang dirasa sulit oleh saya				
66.	Saya merasa, kegagalan yang saya alami kemungkinan dapat terjadi lagi				
67.	Saya akan tetap optimis walaupun mengalami kegagalan berulang kali dalam hidup saya				
68.	Saya akan tetap bersemangat mengerjakan tugas dengan baik meskipun banyak rintangannya.				
69.	Hidup saya hancur karena kegagalan yang saya alami				
70.	Hambatan-hambatan yang saya hadapi ketika mengerjakan tugas, membuat saya stress				
71.	Saya akan terus mencari solusi sampai berhasil dari masalah yang saya hadapi				
72.	Saya mampu menyelesaikan beban tugas yang diberikan dengan baik				
73.	Masalah yang menghalangi dan merintangai cita-cita saya, membuat saya menjadi pesimis				
74.	Saya orang yang suka menunda-nunda dalam menyelesaikan masalah				
75.	Untuk mengatasi suatu masalah, saya menyiapkan alternatif strategi pemecahan masalah yang saya hadapi				
76.	Bagi saya, peristiwa buruk yang terjadi dalam hidup saya akan cepat berlalu				
77.	Beban hidup saya terasa berat, dan saya merasa hal ini tidak akan pernah berakhir				
78.	Masalah yang selalu datang dalam hidup saya membuat saya merasa sengsara.				

**Mohon diteliti kembali jawaban Anda,  
jangan sampai ada yang terlewati**

A decorative scroll graphic with a black outline and grey shaded rollers at the top and bottom. The text is centered within the scroll.

# **LAMPIRAN B**

## **DATA UJI COBA SKALA PENELITIAN**

- 1. Data Uji Coba Skala Tawakal**
- 2. Data Uji Coba Skala *Adversity Quotient***

**TABEL DATA UJI COBA SKALA I**

Rspndn	Skor no item																			
	1	2	3	4	5	6	7	8	9	10	11	12	13	14	15	16	17	18	19	20
1	4	4	4	4	4	4	4	4	4	4	4	2	4	4	4	4	4	1	3	3
2	3	3	4	4	4	4	4	4	4	4	4	4	4	4	4	4	4	3	3	4
3	4	4	3	3	4	4	4	4	4	4	3	4	4	4	4	4	2	4	4	3
4	4	4	3	4	4	4	4	4	3	3	4	3	3	3	4	4	3	3	3	3
5	3	3	3	4	3	3	4	4	3	4	3	4	3	4	4	4	4	3	4	4
6	3	3	4	4	4	4	4	4	3	4	4	4	4	2	3	4	4	3	3	4
7	4	4	4	3	4	4	4	3	4	4	3	3	3	3	4	4	4	2	3	3
8	4	3	2	3	4	2	3	3	4	4	3	2	4	4	2	2	3	4	2	3
9	4	4	3	4	3	3	4	4	3	4	3	3	3	3	4	4	4	3	3	4
10	4	4	4	4	3	3	4	4	3	3	4	3	3	3	4	4	3	2	4	3
11	4	4	3	3	4	3	3	3	3	3	4	3	3	3	4	4	3	3	4	3
12	4	4	3	4	4	4	4	4	3	4	3	3	3	3	4	4	4	4	4	4
13	4	4	3	3	4	4	3	4	4	4	4	3	3	4	4	4	3	3	4	4
14	3	4	2	3	4	4	4	4	3	4	3	3	3	3	4	4	2	3	3	3
15	3	4	3	3	4	3	4	4	4	4	4	4	3	4	4	4	4	3	3	4
16	4	4	4	4	4	4	4	4	4	4	4	3	4	4	4	4	4	3	3	3
17	4	4	4	4	4	3	4	4	3	4	4	3	4	3	4	4	4	4	3	4
18	4	3	4	3	4	1	3	4	3	4	4	4	3	3	3	4	3	3	3	4
19	3	4	3	4	4	3	3	4	2	4	3	2	4	3	4	4	2	3	2	3
20	4	4	4	4	4	4	4	4	4	4	4	3	3	3	4	4	3	3	3	3
21	4	4	4	4	4	3	3	4	4	4	3	2	3	3	4	4	3	3	3	3
22	3	3	3	3	3	3	4	3	4	4	3	3	3	3	4	3	3	3	3	3
23	3	3	3	2	3	3	3	4	3	4	3	2	4	2	4	3	3	2	3	3
24	4	3	3	3	4	3	4	4	4	4	4	3	3	2	4	3	3	3	4	4
25	4	4	4	4	4	3	4	4	3	4	4	3	3	3	4	4	4	4	3	3
26	4	4	4	3	3	3	3	4	4	4	3	2	2	3	4	4	3	3	3	3
27	4	4	3	3	4	4	4	4	4	4	3	3	4	3	4	4	4	4	3	3
28	4	3	3	2	4	3	4	4	3	4	3	3	3	2	4	4	3	3	3	3
29	4	4	4	4	4	2	4	4	4	4	4	2	4	4	4	3	4	3	3	3
30	1	2	4	3	2	4	4	3	3	4	3	3	3	3	4	4	3	4	3	3
31	4	3	3	4	4	4	4	3	4	4	4	3	4	4	4	4	4	3	2	3
32	4	4	3	3	4	3	3	3	2	3	4	2	3	3	4	3	3	2	3	3
33	4	4	4	4	3	1	3	3	3	3	3	3	3	3	3	3	3	3	3	3
34	3	3	3	2	3	3	2	3	3	3	3	2	4	3	4	4	1	3	2	3
35	4	4	3	4	4	3	4	4	4	4	4	4	3	2	4	4	4	3	3	4
36	4	4	4	3	3	3	4	4	3	4	3	3	3	3	4	4	4	3	3	4
37	3	4	3	4	4	3	3	3	3	3	3	3	1	2	4	4	2	2	3	3



Rspndn	Skor no item																			
	1	2	3	4	5	6	7	8	9	10	11	12	13	14	15	16	17	18	19	20
38	4	4	2	3	4	4	4	4	4	4	3	4	3	3	4	4	3	3	4	4
39	4	4	3	3	3	2	3	4	3	3	4	3	3	3	4	4	3	3	3	3
40	4	4	4	4	4	2	4	4	3	4	3	2	1	4	4	4	3	2	3	3
41	4	4	3	3	3	4	3	4	3	3	4	3	3	3	4	4	3	3	3	3
42	3	4	4	3	4	3	3	4	2	4	3	3	3	3	4	4	3	3	3	3
43	4	4	3	3	4	3	4	4	3	4	3	3	3	3	4	4	3	4	3	2
44	4	4	4	4	4	4	4	4	4	4	4	4	3	4	4	4	4	4	4	4

**TABEL DATA UJI COBA SKALA I**  
**(Lanjutan 1)**

Rspndn	Skor no item																			
	21	22	23	24	25	26	27	28	29	30	31	32	33	34	35	36	37	38	39	40
1	4	4	3	4	4	4	4	4	3	4	3	4	4	4	4	4	3	4	4	3
2	4	4	4	4	4	4	4	4	4	4	4	4	4	4	4	4	2	4	4	4
3	4	4	4	4	4	4	4	4	4	4	4	4	4	4	4	4	3	4	4	3
4	4	3	3	3	3	3	4	4	3	3	3	4	4	4	3	4	2	3	3	3
5	4	4	4	3	3	3	4	4	4	3	4	4	4	3	4	3	4	4	4	3
6	4	3	4	4	2	4	4	4	4	4	4	4	4	4	4	4	4	4	4	4
7	3	4	4	4	3	3	4	4	3	4	3	4	4	3	3	3	3	3	3	3
8	3	3	3	4	3	3	4	2	3	1	4	4	4	4	4	4	3	4	4	4
9	4	4	3	4	3	3	3	4	3	4	4	4	3	3	3	4	3	3	4	3
10	3	3	3	3	3	2	4	4	3	3	3	3	3	3	4	3	3	4	3	4
11	3	4	3	4	3	4	3	4	4	4	3	3	4	4	4	3	3	3	4	4
12	4	4	3	3	3	3	4	3	4	4	3	3	4	3	4	4	3	4	4	3
13	4	4	3	4	4	4	4	4	4	4	4	4	4	4	4	4	4	4	4	1
14	4	3	4	3	3	2	3	3	4	4	4	4	4	3	3	4	2	3	4	3
15	4	3	3	4	3	4	4	4	3	2	3	4	3	4	4	4	3	3	3	3
16	4	4	4	4	4	4	3	4	3	3	3	4	4	4	4	4	3	4	4	4
17	4	4	4	4	4	3	4	4	4	4	3	4	4	4	4	4	3	4	3	4
18	3	3	3	3	3	3	4	4	4	4	4	4	3	4	3	4	3	3	4	2
19	4	3	4	3	3	3	4	4	4	4	4	4	4	3	3	4	2	4	4	4
20	4	4	4	4	3	3	4	3	4	4	3	4	4	4	4	4	3	4	4	4
21	3	3	3	3	3	2	4	3	3	3	3	4	4	3	3	3	3	3	3	3
22	2	2	3	4	3	2	3	3	2	1	3	4	4	4	3	3	4	4	3	4
23	3	3	4	4	4	3	4	4	3	3	4	4	4	4	2	1	4	4	3	4
24	4	4	2	3	4	4	4	4	4	4	2	4	4	4	3	3	3	4	2	3
25	4	4	4	4	4	4	4	4	4	4	4	4	4	4	4	4	3	3	4	4
26	3	3	4	3	4	3	3	3	3	3	3	4	3	4	4	4	2	3	3	3
27	4	4	3	4	4	3	4	4	4	4	3	4	4	4	3	4	3	4	4	4
28	3	3	3	3	3	4	4	4	3	4	3	4	3	4	4	3	2	3	3	3
29	4	4	4	2	4	4	4	4	4	4	4	4	4	4	4	3	3	4	4	3
30	4	3	3	2	4	4	4	4	4	3	4	3	4	4	4	4	3	4	4	3
31	4	4	4	4	4	3	4	4	4	4	3	4	4	4	4	3	4	4	3	4
32	3	3	4	3	3	2	4	3	3	4	3	3	3	3	3	3	3	3	3	3
33	2	3	3	3	3	2	3	3	3	3	2	3	3	3	3	3	2	2	3	3
34	3	3	3	2	3	4	4	2	4	2	2	4	4	4	4	4	3	3	3	3
35	4	4	4	3	3	4	4	4	4	3	4	4	4	4	4	4	1	3	4	4
36	3	4	4	3	4	3	4	3	4	4	4	4	4	4	4	4	3	4	4	3



**TABEL DATA UJI COBA SKALA I**  
**(Lanjutan 2)**

Res	Skor no item																			
	41	42	43	44	45	46	47	48	49	50	51	52	53	54	55	56	57	58	59	60
1	4	4	4	4	4	4	4	4	3	2	3	3	3	3	4	3	4	3	3	3
2	4	4	3	4	4	4	4	4	4	1	4	4	3	4	4	4	4	3	4	4
3	4	3	2	4	4	4	4	4	4	2	4	1	4	3	4	4	4	3	4	4
4	4	3	3	3	3	3	3	4	4	3	3	3	3	3	3	3	3	2	4	3
5	4	3	1	3	3	3	3	3	3	2	4	2	3	4	3	2	4	3	3	4
6	4	4	3	4	4	4	4	4	4	4	4	4	3	4	4	4	4	4	4	4
7	4	4	1	3	4	4	3	3	3	3	3	3	3	3	3	3	3	2	3	3
8	4	4	3	4	4	4	4	4	4	4	2	4	4	4	2	1	4	2	3	3
9	4	3	3	3	4	3	4	4	3	2	4	3	4	2	3	4	4	3	3	4
10	4	4	3	4	3	3	3	3	2	3	3	3	2	2	3	3	3	3	3	3
11	4	4	3	3	4	3	4	4	3	3	3	4	3	4	4	3	4	3	3	3
12	4	4	3	4	4	3	3	4	3	3	3	3	3	4	3	3	4	4	3	3
13	4	4	3	4	4	4	4	4	3	3	4	3	4	3	4	4	3	3	4	4
14	4	3	2	3	4	3	2	3	3	3	3	3	2	3	2	3	4	3	4	3
15	4	3	4	4	4	3	3	4	3	3	3	4	3	3	3	4	3	3	3	3
16	4	4	4	4	4	4	4	4	3	3	4	3	4	4	3	3	4	3	3	3
17	4	4	4	4	4	4	4	4	3	4	4	3	3	3	4	3	4	3	3	3
18	4	4	2	3	2	3	3	4	4	3	4	4	4	3	3	3	3	3	3	3
19	4	4	3	3	4	4	3	4	4	4	3	4	3	2	3	2	3	3	3	2
20	4	4	4	4	4	4	3	4	3	3	3	3	3	3	3	4	3	3	3	3
21	4	3	4	4	3	3	2	3	3	3	3	2	3	3	2	2	3	3	3	3
22	4	4	4	3	3	3	2	3	2	3	3	3	2	2	2	2	3	2	2	2
23	4	4	4	4	4	4	3	4	2	2	3	2	2	3	2	2	3	2	3	3
24	4	4	3	3	3	3	3	4	3	3	3	3	3	3	3	3	3	3	2	3
25	4	4	3	4	3	3	3	4	3	2	4	3	3	3	4	3	3	3	3	4
26	4	3	3	3	3	3	3	3	3	2	3	3	3	3	3	4	3	3	2	3
27	4	4	3	4	4	4	3	4	3	3	3	3	3	2	3	2	3	3	4	4
28	4	3	2	3	3	3	3	4	3	4	4	4	3	3	3	1	4	3	3	4
29	3	4	4	4	4	4	4	4	3	3	3	3	3	2	3	2	3	2	3	3
30	4	4	3	3	4	4	3	4	3	3	3	4	3	3	2	3	4	3	3	3
31	4	4	2	4	4	4	4	4	3	3	2	3	4	1	3	2	4	3	3	4
32	3	3	3	4	3	3	3	3	2	2	3	3	2	2	3	3	3	2	2	2
33	3	3	3	3	3	3	3	3	3	3	3	3	3	3	3	3	3	3	3	2
34	4	3	3	3	3	4	4	4	2	2	3	2	3	2	2	2	4	3	3	4
35	4	3	4	4	3	3	3	3	2	2	3	2	4	4	2	2	4	2	2	2



**TABEL DATA UJI COBA SKALA I**  
**(Lanjutan 3)**

Responden	Skor no item												Jumlah Skor
	61	62	63	64	65	66	67	68	69	70	71	72	
1	3	2	2	2	3	3	3	2	4	4	4	2	251
2	4	4	3	4	4	4	4	4	4	4	4	3	274
3	4	1	1	3	3	4	3	1	4	4	3	4	257
4	2	2	3	2	3	3	2	1	4	3	3	3	230
5	4	3	2	3	3	4	2	4	4	4	2	3	242
6	4	4	3	3	4	4	4	4	4	4	1	3	269
7	3	3	3	3	4	3	3	2	4	3	3	3	236
8	4	4	3	3	2	4	1	1	4	3	3	1	230
9	3	4	3	4	3	3	4	4	4	2	3	3	246
10	3	2	3	3	3	3	2	2	3	3	3	3	226
11	3	3	4	3	4	4	4	4	4	3	3	3	249
12	3	3	3	3	3	3	4	4	4	3	2	3	250
13	4	4	3	4	4	4	3	3	4	3	4	4	266
14	3	3	3	3	4	4	3	3	4	3	3	3	232
15	3	3	3	2	3	4	3	3	4	3	3	3	245
16	3	3	3	3	3	4	3	4	4	1	3	4	261
17	3	2	3	3	3	4	3	3	4	4	4	3	262
18	3	3	3	3	3	4	3	3	3	4	2	2	236
19	4	3	2	3	3	3	3	2	4	3	3	2	236
20	3	3	3	3	3	3	3	3	4	4	3	3	254
21	3	3	3	3	3	3	2	3	4	4	3	1	225
22	2	3	2	2	2	3	2	2	3	3	2	3	208
23	2	3	2	2	3	2	2	2	3	3	3	2	218
24	3	4	4	3	4	3	2	3	3	3	3	3	238
25	3	3	3	3	3	4	3	3	4	3	4	3	256
26	2	3	3	3	3	3	2	2	4	3	3	3	225
27	3	3	3	3	3	3	3	3	3	3	3	2	249
28	3	3	3	3	4	3	3	2	4	3	3	3	232
29	3	3	3	3	3	3	3	3	3	4	3	2	247
30	3	3	3	3	3	4	3	3	4	4	3	3	240
31	3	2	4	2	4	3	4	4	4	3	4	3	253
32	3	3	3	3	3	3	2	2	3	3	3	3	212
33	3	3	3	3	3	3	3	3	3	3	3	3	212
34	3	3	3	3	3	3	3	3	4	3	3	2	217
35	3	2	3	1	4	2	3	2	3	3	2	2	234

36	3	3	4	4	3	3	4	4	3	4	3	4	257
37	3	4	2	3	3	3	2	3	2	3	2	2	221
38	3	3	2	3	3	3	3	2	3	3	2	3	234
39	3	2	2	2	4	3	2	3	4	3	3	3	226
40	3	3	3	2	3	3	2	2	4	3	4	4	244
41	3	3	3	4	3	3	3	2	4	4	4	4	249
42	3	3	4	3	3	3	2	2	4	4	3	3	225
43	3	3	3	2	3	3	1	2	4	3	4	3	233
44	3	3	2	4	4	4	2	4	4	4	3	4	278

TABEL DATA UJI COBA SKALA II

Rspndn	Skor No Item																		
	1	2	3	4	5	6	7	8	9	10	11	12	13	14	15	16	17	18	19
1	4	3	3	3	1	3	2	3	3	2	2	2	3	3	3	4	4	4	4
2	3	2	3	4	4	4	4	4	3	4	3	3	3	4	3	4	3	3	3
3	4	4	4	3	2	3	4	4	2	4	2	2	4	4	2	4	4	3	4
4	3	2	2	3	2	3	2	2	3	4	1	2	3	3	3	3	3	2	3
5	3	3	3	4	3	4	2	2	4	3	3	3	3	4	4	4	4	4	3
6	4	4	4	4	2	4	4	4	4	4	4	3	4	4	3	3	4	4	3
7	3	3	3	3	3	3	3	3	3	3	3	3	3	3	2	3	3	3	3
8	4	3	2	2	2	1	1	2	2	3	2	2	3	4	3	3	4	4	1
9	3	4	3	3	3	3	4	4	3	3	3	3	4	2	4	4	3	4	4
10	2	3	3	3	2	2	2	2	3	3	2	3	3	4	2	4	4	4	3
1	3	3	4	3	3	3	2	3	3	3	3	2	4	3	4	4	3	3	3
12	3	3	4	3	3	3	2	3	3	3	3	2	4	3	4	4	3	3	3
13	3	2	4	4	3	3	4	4	3	3	3	4	4	3	3	2	4	4	4
14	3	3	2	2	2	3	2	2	2	2	2	2	4	1	1	4	4	3	2
15	3	2	3	3	3	2	3	3	3	3	3	4	4	3	3	4	4	3	3
16	3	3	3	3	2	3	3	4	3	3	3	3	4	3	3	4	3	3	3
17	3	4	3	3	2	3	2	3	3	3	3	2	4	4	3	4	4	3	2
18	3	4	3	3	3	2	3	3	3	3	3	2	4	3	3	3	4	3	3
19	4	3	2	2	2	3	2	2	3	3	2	3	2	3	2	3	3	3	3
20	3	2	3	3	2	4	3	3	3	3	3	3	3	4	3	3	3	3	3
21	2	4	3	2	1	3	2	2	1	2	1	1	2	2	2	3	3	3	2
22	3	2	3	2	2	2	2	2	2	3	2	2	3	2	2	2	3	3	3
23	2	2	2	2	2	3	2	2	2	3	2	2	3	3	2	3	3	2	2
24	3	2	2	3	2	3	3	4	3	3	2	3	3	3	2	3	4	3	2
25	3	3	3	3	2	3	2	4	3	3	2	2	3	3	2	4	4	4	3
26	3	3	3	2	2	3	2	3	2	2	2	3	4	3	2	3	3	3	3
27	3	2	3	3	2	3	3	3	2	2	2	3	3	3	3	3	3	3	3
28	3	3	3	3	1	3	3	4	3	3	2	2	4	4	3	4	3	4	3
29	2	3	2	3	2	2	2	3	2	2	2	2	3	3	4	4	3	3	3
30	3	4	3	3	3	3	3	3	3	3	2	2	3	1	3	4	4	4	3
31	3	2	3	3	4	4	3	4	3	4	4	4	3	4	2	4	4	3	3
32	3	3	2	2	3	3	3	3	2	2	3	3	3	3	3	3	3	3	2
33	3	3	2	3	3	3	3	3	2	3	3	3	3	3	3	3	3	3	2
34	3	3	3	3	3	3	2	3	3	2	2	2	3	3	3	3	3	4	3
35	2	2	2	2	3	2	3	2	2	2	3	3	3	3	2	3	3	3	3
36	3	1	2	3	2	3	3	2	2	2	2	2	4	4	3	4	4	3	2
37	2	2	3	2	2	3	2	2	3	2	2	1	3	3	3	3	3	3	3



Rspndn	Skor No Item																		
	1	2	3	4	5	6	7	8	9	10	11	12	13	14	15	16	17	18	19
38	3	4	3	3	3	3	3	3	2	3	3	3	3	3	3	3	3	3	3
39	3	3	2	4	2	3	2	3	3	3	2	3	3	2	2	3	3	3	2
40	3	3	3	3	1	2	1	2	3	2	2	2	3	4	2	4	2	3	2
41	2	3	2	3	2	3	2	2	2	3	2	2	3	3	3	4	4	3	2
42	3	2	2	3	2	3	3	3	2	3	2	2	3	3	3	3	3	3	3
43	3	4	3	3	3	3	3	3	3	3	3	3	3	3	3	3	3	3	3
44	4	3	3	4	2	3	2	3	3	3	2	2	3	3	3	3	3	3	3

**TABEL DATA UJI COBA SKALA II**  
**(Lanjutan I)**

Rspndn	Skor No Item																		
	20	21	22	23	24	25	26	27	28	29	30	31	32	33	34	35	36	37	38
1	4	4	3	4	4	1	4	4	3	3	4	4	4	3	4	4	4	4	3
2	4	3	3	3	4	2	3	3	4	2	4	3	3	4	3	3	3	4	3
3	4	3	2	2	1	1	3	4	3	3	4	4	3	3	4	4	4	4	2
4	3	3	3	2	3	2	3	4	3	3	3	4	4	3	3	3	3	3	3
5	4	4	2	3	4	2	3	4	3	3	1	4	4	3	3	4	4	3	3
6	4	4	2	3	4	2	3	4	3	3	1	4	4	3	3	4	4	3	2
7	3	3	2	2	3	2	2	2	3	3	3	3	3	3	3	4	4	3	3
8	2	2	3	1	4	1	4	4	3	3	4	3	3	4	4	4	4	4	3
9	3	3	3	3	4	2	4	3	3	3	4	2	2	3	4	3	3	3	4
10	3	3	3	2	3	3	3	3	3	2	3	4	4	3	3	4	4	3	2
11	3	3	4	4	4	2	3	3	3	4	4	3	2	4	4	4	3	3	2
12	3	3	4	4	4	2	3	3	3	4	4	3	2	4	4	4	3	3	2
13	4	3	3	4	4	2	4	4	3	3	1	3	3	3	3	3	4	4	3
14	4	4	3	3	3	2	4	4	2	4	1	3	2	3	4	3	3	4	2
15	3	3	3	4	3	2	3	3	3	3	2	2	3	3	3	4	3	4	3
16	3	3	3	3	4	2	3	3	3	3	3	3	3	3	3	3	3	4	2
17	4	3	3	3	3	2	3	4	3	3	3	3	3	3	3	3	3	4	3
18	3	3	3	3	3	2	3	3	3	3	3	3	2	3	4	3	3	4	2
19	3	2	3	2	2	3	4	4	2	2	2	3	3	3	2	3	3	2	3
20	4	3	3	3	3	2	4	3	3	3	3	3	3	3	4	3	3	3	3
21	3	3	2	2	3	3	3	3	3	3	2	3	3	2	3	3	3	3	2
22	3	3	3	2	4	1	3	3	3	3	2	3	3	3	4	3	3	4	2
23	3	2	2	2	2	2	3	3	3	3	3	3	3	3	3	3	3	3	2
24	3	3	3	3	3	2	3	4	3	2	4	4	3	3	3	3	3	3	2
25	4	3	3	2	3	4	2	1	2	3	3	3	3	3	3	3	3	4	3
26	3	3	3	4	4	3	3	3	3	2	3	3	3	3	3	3	3	3	3
27	3	3	3	3	2	2	3	3	3	3	3	3	3	3	3	3	3	3	3
28	3	3	4	3	1	2	3	3	2	3	3	3	3	3	4	4	3	3	2
29	3	3	3	2	2	3	4	4	2	3	3	4	3	2	4	3	3	4	2
30	3	4	4	2	3	1	4	4	1	3	4	1	3	2	4	4	2	4	4
31	4	3	3	3	4	4	4	1	3	3	4	3	4	3	4	3	4	4	3
32	2	3	3	2	3	2	3	3	2	2	2	3	3	2	2	3	3	3	2
33	3	3	3	3	3	2	3	3	2	3	3	3	3	2	3	2	3	3	2
34	2	3	4	3	4	3	4	4	3	3	3	3	3	3	3	3	3	3	3
35	3	3	3	2	3	3	3	3	3	3	2	3	2	3	3	3	3	2	3

Rspdn	Skor No Item																		
	20	21	22	23	24	25	26	27	28	29	30	31	32	33	34	35	36	37	38
36	4	4	2	3	2	3	4	4	4	3	3	4	3	2	3	3	3	3	2
37	3	3	3	3	2	2	3	3	3	3	3	3	3	3	2	3	3	3	2
38	3	3	3	3	3	2	3	3	3	3	3	2	2	2	3	3	3	3	3
39	3	3	3	3	3	3	2	4	3	3	3	4	3	3	3	4	3	2	2
40	3	2	2	2	3	2	3	4	3	3	3	3	3	2	3	3	3	3	2
41	3	3	3	3	3	2	3	3	3	3	3	3	3	3	3	3	3	4	3
42	3	3	2	3	3	2	3	3	3	3	3	4	4	3	3	3	3	4	2
43	3	3	3	3	3	2	3	3	3	3	3	2	2	2	3	3	3	3	3
44	4	3	3	3	3	2	3	3	4	4	3	3	3	4	4	3	3	4	3

**TABEL DATA UJI COBA SKALA II**  
**(Lanjutan 2)**

Rspndn	Skor No Item																		
	39	40	41	42	43	44	45	46	47	48	49	50	51	52	53	54	55	56	57
1	4	4	4	3	4	4	4	1	2	2	4	2	4	3	4	4	3	2	4
2	4	3	4	4	3	4	3	1	2	3	4	1	1	4	3	4	4	3	3
3	4	3	4	4	1	4	2	2	1	2	3	1	2	4	4	4	3	4	4
4	4	2	3	3	4	3	3	1	1	2	3	2	3	3	3	3	3	1	3
5	4	2	4	4	4	2	2	1	3	3	4	4	4	3	4	4	4	3	4
6	4	2	4	4	4	2	2	1	3	3	4	4	4	3	4	4	4	3	4
7	4	3	3	3	3	2	3	2	2	3	3	2	3	3	3	4	3	2	4
8	4	2	3	2	3	4	4	1	1	1	4	2	3	4	3	3	1	1	3
9	4	3	3	4	2	4	3	3	2	3	1	2	3	3	4	3	4	3	4
10	4	4	3	3	3	4	3	2	2	2	4	2	3	2	4	4	1	2	4
11	4	3	4	4	3	3	3	2	2	3	3	3	4	3	4	3	4	4	4
12	4	3	4	4	3	3	3	2	2	3	3	3	4	3	4	3	4	4	4
13	4	2	2	4	4	4	3	1	2	3	4	1	4	3	3	2	3	2	3
14	4	4	4	3	3	3	4	1	3	3	3	2	4	4	3	3	3	2	4
15	4	2	4	3	3	3	3	2	3	3	3	2	4	2	3	4	3	3	3
16	4	3	3	4	3	3	3	2	2	3	2	2	3	3	3	3	4	3	3
17	4	3	4	4	3	3	3	2	3	3	3	2	3	3	3	3	3	3	3
18	4	4	4	3	4	3	4	1	3	3	3	2	4	4	3	3	4	1	3
19	4	3	3	3	3	4	3	2	1	3	3	3	3	3	4	4	3	2	3
20	4	2	3	4	4	3	3	2	3	3	3	2	3	3	3	4	3	3	3
21	4	2	3	2	3	3	3	2	2	2	3	3	3	2	3	2	3	4	3
22	4	3	3	3	3	3	3	2	2	3	3	2	3	2	3	3	2	2	3
23	4	3	3	3	3	3	3	2	2	3	3	3	3	2	3	3	2	2	3
24	4	4	4	2	3	2	3	2	1	4	2	2	3	2	3	3	3	3	3
25	4	3	3	4	3	3	3	2	3	3	3	3	3	2	3	4	4	2	3
26	4	3	3	3	3	3	2	2	2	3	2	3	2	3	3	3	3	2	3
27	4	3	3	4	4	4	3	2	2	3	3	2	3	3	3	3	3	2	3
28	4	3	3	3	3	2	2	2	2	2	3	2	3	2	4	3	3	2	4
29	4	3	3	2	4	4	2	2	2	2	4	2	4	3	3	3	3	4	3
30	4	2	4	3	2	1	3	1	1	2	3	3	1	3	4	3	3	3	3
31	4	4	4	3	4	4	4	2	1	3	4	2	3	2	4	4	4	3	4
32	4	3	3	2	3	3	3	2	2	2	2	2	2	2	3	2	3	3	3
33	4	3	3	2	2	3	3	2	2	2	3	2	3	2	2	2	2	3	3
34	4	3	3	4	3	4	3	3	3	3	3	2	3	3	3	3	3	3	3
35	4	3	2	2	3	3	3	3	3	3	3	2	2	2	2	2	3	2	2

Rspndn	Skor No Item																			
	39	40	41	42	43	44	45	46	47	48	49	50	51	52	53	54	55	56	57	
36	4	3	4	2	4	4	3	2	3	4	3	1	4	3	3	4	3	3	4	
37	4	3	3	3	3	3	2	2	3	3	3	3	3	2	2	2	2	2	2	3
38	4	3	2	3	3	3	3	3	3	3	2	2	2	3	3	3	3	3	3	3
39	4	3	3	3	3	3	3	1	3	3	3	3	3	3	3	3	3	3	3	3
40	4	4	3	2	4	4	3	1	1	3	4	2	4	3	4	4	2	2	2	3
41	4	3	3	3	3	3	2	2	2	3	3	2	3	2	3	4	3	3	3	3
42	4	3	3	3	1	3	2	2	2	2	3	3	3	2	3	4	3	2	2	3
43	4	3	3	3	3	3	3	2	3	3	2	2	2	3	3	3	3	3	3	3
44	4	3	3	3	3	3	3	2	2	3	3	2	3	3	3	3	3	2	2	3

**TABEL DATA UJI COBA SKALA II**  
**(Lanjutan 3)**

Rspndn	Skor No Item																		
	58	59	60	61	62	63	64	65	66	67	68	69	70	71	72	73	74	75	76
1	4	3	3	4	4	4	4	4	4	3	3	4	4	4	4	2	4	4	2
2	3	1	3	3	4	3	4	4	4	3	3	4	3	4	3	4	4	4	3
3	4	3	4	4	4	3	4	4	4	4	4	4	4	4	3	3	4	3	4
4	3	3	3	3	3	3	4	3	3	3	3	3	3	4	4	4	4	3	3
5	4	2	3	2	4	3	4	3	4	4	4	4	3	4	4	4	3	2	2
6	4	2	3	2	4	3	4	3	4	4	4	4	3	4	4	4	3	2	2
7	3	3	3	3	3	4	3	3	2	3	3	3	3	4	3	3	3	3	3
8	4	2	3	3	3	4	4	3	1	4	4	2	2	4	3	3	3	4	2
9	3	3	3	3	3	2	4	3	2	4	4	4	3	4	3	3	4	3	2
10	3	3	2	3	4	4	3	3	2	4	4	3	2	4	4	3	2	4	4
11	3	4	3	4	4	1	4	3	3	4	4	3	4	4	3	4	4	3	2
12	3	4	3	4	3	3	4	4	4	4	4	3	4	4	3	4	4	3	2
13	4	4	4	4	3	4	4	4	1	4	4	4	1	4	3	4	4	3	3
14	4	3	3	3	3	3	3	3	2	3	3	2	4	4	3	2	4	3	3
15	3	3	3	3	3	4	4	3	2	3	3	4	3	4	3	3	3	3	3
16	3	3	3	3	3	3	4	3	3	3	3	4	3	4	3	4	3	3	2
17	4	2	3	3	3	3	4	3	2	4	3	3	3	4	3	3	3	3	3
18	4	3	3	3	3	3	3	3	2	3	3	2	4	4	3	4	2	2	3
19	3	3	3	4	3	3	3	2	2	3	3	3	2	4	3	3	3	3	3
20	4	3	3	3	3	3	3	3	2	3	2	3	3	4	3	4	4	3	4
21	3	2	2	3	3	3	3	3	2	3	3	3	2	4	3	3	2	3	3
22	3	2	2	3	3	4	4	2	2	3	3	3	2	4	2	2	2	3	3
23	3	2	2	2	2	3	3	3	2	3	3	3	3	4	2	2	2	3	3
24	4	2	2	3	4	4	4	2	2	4	4	3	3	4	3	3	2	3	4
25	3	3	3	4	4	4	4	3	2	3	3	4	3	4	3	3	4	3	3
26	3	3	3	3	2	3	3	3	2	4	4	3	3	4	3	3	2	3	3
27	3	3	3	3	3	3	3	3	3	3	3	4	2	4	3	3	3	3	3
28	3	3	3	3	3	3	3	3	2	4	3	4	3	4	2	3	3	3	2
29	3	2	3	3	3	3	3	3	3	3	3	4	2	4	3	2	3	3	3
30	2	3	3	3	4	4	4	4	2	4	4	3	3	4	4	3	4	3	3
31	4	3	3	3	4	3	4	3	2	4	3	4	3	4	3	4	3	4	3
32	3	2	2	3	3	3	2	2	2	3	3	3	3	4	2	3	3	2	2
33	3	3	2	3	3	3	3	2	3	3	3	3	3	4	3	2	3	3	2
34	3	3	2	4	4	3	4	3	3	3	3	4	3	4	4	4	4	4	3
35	3	2	3	3	2	3	2	3	2	2	3	3	3	4	2	3	3	2	2

Rspndn	Skor No Item																		
	58	59	60	61	62	63	64	65	66	67	68	69	70	71	72	73	74	75	76
36	4	3	3	3	4	3	4	3	2	4	4	3	4	4	3	3	3	3	3
37	3	2	2	2	3	3	3	3	2	3	3	3	2	4	3	2	3	2	3
38	3	3	3	3	3	3	3	3	2	3	3	3	2	4	3	3	3	3	3
39	3	3	3	3	2	3	3	3	2	3	3	3	3	4	3	3	2	3	3
40	4	2	2	2	3	4	2	2	1	3	2	3	2	4	3	2	2	4	2
41	3	3	3	3	3	3	3	3	3	3	3	4	4	4	3	3	3	2	3
42	3	2	2	2	3	4	2	3	2	3	3	3	3	4	3	3	2	2	2
43	3	3	3	3	3	3	3	3	2	3	3	3	2	4	3	3	3	3	3
44	3	3	3	3	3	3	3	3	3	4	3	3	2	4	3	4	3	3	3

**TABEL DATA UJI COBA SKALA II**  
**(Lanjutan 4)**

Rspndn	Skor No Item		Jmlh Skor
	77	78	
1	4	4	262
2	3	4	254
3	4	4	256
4	3	3	225
5	4	4	258
6	4	4	264
7	3	3	229
8	3	4	222
9	4	4	249
10	3	2	234
11	4	3	255
12	4	3	258
13	4	4	253
14	3	4	229
15	4	3	240
16	3	4	239
17	4	4	242
18	4	4	239
19	3	3	220
20	3	4	241
21	2	2	202
22	3	2	209
23	4	4	206
24	3	4	230
25	3	4	239
26	4	4	226
27	3	4	229
28	3	4	229
29	3	3	226
30	3	3	233
31	4	4	263
32	2	2	203
33	3	3	214
34	3	4	245
35	3	3	206



<b>Rspndn</b>	<b>Skor No Item</b>		<b>Jmlh Skor</b>
	<b>77</b>	<b>78</b>	
36	3	3	240
37	3	4	209
38	3	2	225
39	3	3	225
40	3	2	210
41	3	3	226
42	3	3	216
43	3	2	226
44	4	4	238

# **LAMPIRAN C**

## **UJI VALIDITAS & RELIABILITAS ITEM SKALA PENELITIAN**

1. Uji Validitas & Reliabilitas Skala Tawakal
2. Uji Validitas & Reliabilitas Skala  
*Adversity Quotient*

**UJI VALIDITAS & RELIABILITAS ITEM  
SKALA TAWAKAL**

		total skor item
total skor item	Pearson Correlation	1
	Sig. (2-tailed)	
	N	44
soal no 1	Pearson Correlation	.139
	Sig. (2-tailed)	.368
	N	44
soal no 2	Pearson Correlation	.082
	Sig. (2-tailed)	.597
	N	44
soal no 3	Pearson Correlation	.297
	Sig. (2-tailed)	.050
	N	44
soal no 4	Pearson Correlation	.383
	Sig. (2-tailed)	.010
	N	44
soal no 5	Pearson Correlation	.327
	Sig. (2-tailed)	.030
	N	44
soal no 6	Pearson Correlation	.475
	Sig. (2-tailed)	.001
	N	44
soal no 7	Pearson Correlation	.477
	Sig. (2-tailed)	.001
	N	44
soal no 8	Pearson Correlation	.413
	Sig. (2-tailed)	.005
	N	44
soal no 9	Pearson Correlation	.320
	Sig. (2-tailed)	.034
	N	44
soal no 10	Pearson Correlation	.414
	Sig. (2-tailed)	.005
	N	44
soal no 11	Pearson Correlation	.446
	Sig. (2-tailed)	.002
	N	44
soal no 12	Pearson Correlation	.422
	Sig. (2-tailed)	.004
	N	44
soal no 13	Pearson Correlation	.287
	Sig. (2-tailed)	.059
	N	44
soal no 14	Pearson Correlation	.418
	Sig. (2-tailed)	.005
	N	44
soal no 15	Pearson Correlation	.092
	Sig. (2-tailed)	.554
	N	44
soal no 16	Pearson Correlation	.399
	Sig. (2-tailed)	.007
	N	44
soal no 17	Pearson Correlation	.541
	Sig. (2-tailed)	.000
	N	44

soal no 18	Pearson Correlation Sig. (2-tailed) N	.321 .034 44
soal no 19	Pearson Correlation Sig. (2-tailed) N	.258 .091 44
soal no 20	Pearson Correlation Sig. (2-tailed) N	.459 .002 44
soal no 21	Pearson Correlation Sig. (2-tailed) N	.705 .000 44
soal no 22	Pearson Correlation Sig. (2-tailed) N	.664 .000 44
soal no 23	Pearson Correlation Sig. (2-tailed) N	.281 .065 44
soal no 24	Pearson Correlation Sig. (2-tailed) N	.385 .010 44
soal no 25	Pearson Correlation Sig. (2-tailed) N	.404 .006 44
soal no 26	Pearson Correlation Sig. (2-tailed) N	.589 .000 44
soal no 27	Pearson Correlation Sig. (2-tailed) N	.287 .059 44
soal no 28	Pearson Correlation Sig. (2-tailed) N	.468 .001 44
soal no 29	Pearson Correlation Sig. (2-tailed) N	.602 .000 44
soal no 30	Pearson Correlation Sig. (2-tailed) N	.549 .000 44
soal no 31	Pearson Correlation Sig. (2-tailed) N	.341 .023 44
soal no 32	Pearson Correlation Sig. (2-tailed) N	.256 .094 44
soal no 33	Pearson Correlation Sig. (2-tailed) N	.357 .017 44
soal no 34	Pearson Correlation Sig. (2-tailed) N	.377 .012 44
soal no 35	Pearson Correlation Sig. (2-tailed) N	.548 .000 44
soal no 36	Pearson Correlation Sig. (2-tailed) N	.434 .003 44
soal no 37	Pearson Correlation Sig. (2-tailed)	.190 .217

	N	44
soal no 38	Pearson Correlation	.378
	Sig. (2-tailed)	.011
	N	44
soal no 39	Pearson Correlation	.494**
	Sig. (2-tailed)	.001
	N	44
soal no 40	Pearson Correlation	.106
	Sig. (2-tailed)	.494
	N	44
soal no 41	Pearson Correlation	.273
	Sig. (2-tailed)	.073
	N	44
soal no 42	Pearson Correlation	.397
	Sig. (2-tailed)	.008
	N	44
soal no 43	Pearson Correlation	.136
	Sig. (2-tailed)	.377
	N	44
soal no 44	Pearson Correlation	.445
	Sig. (2-tailed)	.002
	N	44
soal no 45	Pearson Correlation	.560
	Sig. (2-tailed)	.000
	N	44
soal no 46	Pearson Correlation	.489
	Sig. (2-tailed)	.001
	N	44
soal no 47	Pearson Correlation	.602**
	Sig. (2-tailed)	.000
	N	44
soal no 48	Pearson Correlation	.581**
	Sig. (2-tailed)	.000
	N	44
soal no 49	Pearson Correlation	.465
	Sig. (2-tailed)	.001
	N	44
soal no 50	Pearson Correlation	.051
	Sig. (2-tailed)	.742
	N	44
soal no 51	Pearson Correlation	.530
	Sig. (2-tailed)	.000
	N	44
soal no 52	Pearson Correlation	.273
	Sig. (2-tailed)	.073
	N	44
soal no 53	Pearson Correlation	.523
	Sig. (2-tailed)	.000
	N	44
soal no 54	Pearson Correlation	.353
	Sig. (2-tailed)	.019
	N	44
soal no 55	Pearson Correlation	.708
	Sig. (2-tailed)	.000
	N	44
soal no 56	Pearson Correlation	.502
	Sig. (2-tailed)	.001
	N	44
soal no 57	Pearson Correlation	.405

	Sig. (2-tailed)	.006
	N	44
soal no 58	Pearson Correlation	.488*
	Sig. (2-tailed)	.001
	N	44
soal no 59	Pearson Correlation	.544*
	Sig. (2-tailed)	.000
	N	44
soal no 60	Pearson Correlation	.567*
	Sig. (2-tailed)	.000
	N	44
soal no 61	Pearson Correlation	.469*
	Sig. (2-tailed)	.001
	N	44
soal no 62	Pearson Correlation	.062
	Sig. (2-tailed)	.690
	N	44
soal no 63	Pearson Correlation	.081
	Sig. (2-tailed)	.600
	N	44
soal no 64	Pearson Correlation	.412
	Sig. (2-tailed)	.005
	N	44
soal no 65	Pearson Correlation	.377
	Sig. (2-tailed)	.012
	N	44
soal no 66	Pearson Correlation	.540*
	Sig. (2-tailed)	.000
	N	44
soal no 67	Pearson Correlation	.527*
	Sig. (2-tailed)	.000
	N	44
soal no 68	Pearson Correlation	.505*
	Sig. (2-tailed)	.000
	N	44
soal no 69	Pearson Correlation	.410
	Sig. (2-tailed)	.006
	N	44
soal no 70	Pearson Correlation	.245
	Sig. (2-tailed)	.110
	N	44
soal no 71	Pearson Correlation	.251
	Sig. (2-tailed)	.100
	N	44
soal no 72	Pearson Correlation	.442*
	Sig. (2-tailed)	.003
	N	44

\* Correlation is significant at the 0.05 level (2-tailed)

\*\* Correlation is significant at the 0.01 level (2-tailed)

#### Reliability Statistics

Cronbach's Alpha	N of Items
.922	72

**UJI VALIDITAS & RELIABILITAS ITEM**  
**SKALA ADVERSITY QUOTIENT**

		total skor item
total skor item	Pearson Correlation	1
	Sig. (2-tailed)	
	N	44
soal no 1	Pearson Correlation	.453**
	Sig. (2-tailed)	0.002
	N	44
soal no 2	Pearson Correlation	0.13
	Sig. (2-tailed)	0.402
	N	44
soal no 3	Pearson Correlation	.624**
	Sig. (2-tailed)	0
	N	44
soal no 4	Pearson Correlation	.652**
	Sig. (2-tailed)	0
	N	44
soal no 5	Pearson Correlation	.307*
	Sig. (2-tailed)	0.042
	N	44
soal no 6	Pearson Correlation	.445**
	Sig. (2-tailed)	0.002
	N	44
soal no 7	Pearson Correlation	.353*
	Sig. (2-tailed)	0.019
	N	44
soal no 8	Pearson Correlation	.562**
	Sig. (2-tailed)	0
	N	44
soal no 9	Pearson Correlation	.611**
	Sig. (2-tailed)	0
	N	44
soal no 10	Pearson Correlation	.449**
	Sig. (2-tailed)	0.002
	N	44
soal no 11	Pearson Correlation	.464**
	Sig. (2-tailed)	0.002
	N	44
soal no 12	Pearson Correlation	0.284
	Sig. (2-tailed)	0.062
	N	44
soal no 13	Pearson Correlation	.497**
	Sig. (2-tailed)	0.001
	N	44
soal no 14	Pearson Correlation	.316*
	Sig. (2-tailed)	0.036
	N	44
soal no 15	Pearson Correlation	.370*
	Sig. (2-tailed)	0.013
	N	44
soal no 16	Pearson Correlation	.440**
	Sig. (2-tailed)	0.003
	N	44
soal no 17	Pearson Correlation	.490**
	Sig. (2-tailed)	0.001
	N	44
soal no 18	Pearson Correlation	.435**
	Sig. (2-tailed)	0.003

	N	44
soal no 19	Pearson Correlation	.518**
	Sig. (2-tailed)	0
	N	44
soal no 20	Pearson Correlation	.574**
	Sig. (2-tailed)	0
	N	44
soal no 21	Pearson Correlation	.453**
	Sig. (2-tailed)	0.002
	N	44
soal no 22	Pearson Correlation	0.159
	Sig. (2-tailed)	0.302
	N	44
soal no 23	Pearson Correlation	.522**
	Sig. (2-tailed)	0
	N	44
soal no 24	Pearson Correlation	.373*
	Sig. (2-tailed)	0.013
	N	44
soal no 25	Pearson Correlation	-0.037
	Sig. (2-tailed)	0.809
	N	44
soal no 26	Pearson Correlation	0.227
	Sig. (2-tailed)	0.138
	N	44
soal no 27	Pearson Correlation	0.036
	Sig. (2-tailed)	0.817
	N	44
soal no 28	Pearson Correlation	0.25
	Sig. (2-tailed)	0.101
	N	44
soal no 29	Pearson Correlation	0.214
	Sig. (2-tailed)	0.164
	N	44
soal no 30	Pearson Correlation	0.198
	Sig. (2-tailed)	0.198
	N	44
soal no 31	Pearson Correlation	0.148
	Sig. (2-tailed)	0.336
	N	44
soal no 32	Pearson Correlation	0.161
	Sig. (2-tailed)	0.295
	N	44
soal no 33	Pearson Correlation	.430**
	Sig. (2-tailed)	0.004
	N	44
soal no 34	Pearson Correlation	.428**
	Sig. (2-tailed)	0.004
	N	44
soal no 35	Pearson Correlation	.433**
	Sig. (2-tailed)	0.003
	N	44
soal no 36	Pearson Correlation	.445**
	Sig. (2-tailed)	0.002
	N	44
soal no 37	Pearson Correlation	.311*
	Sig. (2-tailed)	0.04
	N	44
soal no 38	Pearson Correlation	0.247
	Sig. (2-tailed)	0.107
	N	44



soal no 39	Pearson Correlation Sig. (2-tailed) N	0.077 0.621 44
soal no 40	Pearson Correlation Sig. (2-tailed) N	-0.002 0.991 44
soal no 41	Pearson Correlation Sig. (2-tailed) N	.565** 0 44
soal no 42	Pearson Correlation Sig. (2-tailed) N	.667** 0 44
soal no 43	Pearson Correlation Sig. (2-tailed) N	0.195 0.206 44
soal no 44	Pearson Correlation Sig. (2-tailed) N	0.106 0.492 44
soal no 45	Pearson Correlation Sig. (2-tailed) N	0.08 0.605 44
soal no 46	Pearson Correlation Sig. (2-tailed) N	-0.213 0.166 44
soal no 47	Pearson Correlation Sig. (2-tailed) N	0.06 0.697 44
soal no 48	Pearson Correlation Sig. (2-tailed) N	0.193 0.21 44
soal no 49	Pearson Correlation Sig. (2-tailed) N	0.277 0.068 44
soal no 50	Pearson Correlation Sig. (2-tailed) N	-0.056 0.716 44
soal no 51	Pearson Correlation Sig. (2-tailed) N	0.263 0.084 44
soal no 52	Pearson Correlation Sig. (2-tailed) N	.425** 0.004 44
soal no 53	Pearson Correlation Sig. (2-tailed) N	.567** 0 44
soal no 54	Pearson Correlation Sig. (2-tailed) N	.471** 0.001 44
soal no 55	Pearson Correlation Sig. (2-tailed) N	.588** 0 44
soal no 56	Pearson Correlation Sig. (2-tailed) N	0.288 0.058 44
soal no 57	Pearson Correlation Sig. (2-tailed) N	.612** 0 44
soal no 58	Pearson Correlation Sig. (2-tailed) N	.400** 0.007 44
soal no 59	Pearson Correlation	.371*

	Sig. (2-tailed) N	0.013 44
soal no 60	Pearson Correlation Sig. (2-tailed) N	.591** 0 44
soal no 61	Pearson Correlation Sig. (2-tailed) N	.364* 0.015 44
soal no 62	Pearson Correlation Sig. (2-tailed) N	.623** 0 44
soal no 63	Pearson Correlation Sig. (2-tailed) N	-0.167 0.28 44
soal no 64	Pearson Correlation Sig. (2-tailed) N	.694** 0 44
soal no 65	Pearson Correlation Sig. (2-tailed) N	.586** 0 44
soal no 66	Pearson Correlation Sig. (2-tailed) N	.536** 0 44
soal no 67	Pearson Correlation Sig. (2-tailed) N	.559** 0 44
soal no 68	Pearson Correlation Sig. (2-tailed) N	.424** 0.004 44
soal no 69	Pearson Correlation Sig. (2-tailed) N	.485** 0.001 44
soal no 70	Pearson Correlation Sig. (2-tailed) N	.371* 0.013 44
soal no 71	Pearson Correlation Sig. (2-tailed) N	.575** 0 44
soal no 72	Pearson Correlation Sig. (2-tailed) N	.518** 0 44
soal no 73	Pearson Correlation Sig. (2-tailed) N	.581** 0 44
soal no 74	Pearson Correlation Sig. (2-tailed) N	.545** 0 44
soal no 75	Pearson Correlation Sig. (2-tailed) N	0.237 0.121 44
soal no 76	Pearson Correlation Sig. (2-tailed) N	0.006 0.968 44
soal no 77	Pearson Correlation Sig. (2-tailed) N	.672** 0 44
soal no 78	Pearson Correlation Sig. (2-tailed) N	.516** 0 44

\*\* . Correlation is significant at the 0.01 level (2-tailed).

\* . Correlation is significant at the 0.05 level (2-tailed).

**Reliability Statistics**

Cronbach's Alpha	N of Items
.912	78

**Skala Tawakal**

<b>No.</b>	<b>Koefisien Validitas</b>	<b>Keterangan</b>
1	0,139	Tidak Valid
2	0,082	Tidak Valid
3	0,297	Tidak Valid
4	0,383	Valid
5	0,327	Valid
6	0,475	Valid
7	0,477	Valid
8	0,413	Valid
9	0,320	Valid
10	0,414	Valid
11	0,446	Valid
12	0,422	Valid
13	0,287	Tidak Valid
14	0,418	Valid
15	0,092	Tidak Valid
16	0,399	Valid
17	0,541	Valid
18	0,321	Valid
19	0,258	Tidak Valid
20	0,459	Valid
21	0,705	Valid
22	0,664	Valid
23	0,281	Tidak Valid
24	0,385	Valid
25	0,404	Valid
26	0,589	Valid
27	0,287	Tidak Valid
28	0,468	Valid
29	0,602	Valid
30	0,549	Valid
31	0,341	Valid
32	0,256	Tidak Valid
33	0,357	Valid
34	0,377	Valid
35	0,548	Valid
36	0,434	Valid
37	0,190	Tidak Valid
38	0,378	Valid
39	0,498	Valid

<b>No.</b>	<b>Koefisien Validitas</b>	<b>Keterangan</b>
40	0,106	Tidak Valid
41	0,273	Tidak Valid
42	0,397	valid
43	0,136	Tidak Valid
44	0,445	Valid
45	0,560	Valid
46	0,489	Valid
47	0,602	Valid
48	0,581	Valid
49	0,465	Valid
50	0,051	Tidak Valid
51	0,530	Valid
52	0,273	Tidak Valid
53	0,523	Valid
54	0,353	Valid
55	0,708	Valid
56	0,502	Valid
57	0,405	Valid
58	0,488	Valid
59	0,544	Valid
60	0,567	Valid
61	0,469	Valid
62	0,062	Tidak Valid
63	0,081	Tidak Valid
64	0,421	Valid
65	0,377	Valid
66	0,540	Valid
67	0,527	Valid
68	0,505	Valid
69	0,410	Valid
70	0,245	Tidak Valid
71	0,251	Tidak Valid
72	0,442	Valid

**Skala Adversity Quotient**

<b>No.</b>	<b>Koefisien Validitas</b>	<b>Keterangan</b>
1	0,453	Valid
2	0,130	Tidak Valid
3	0,624	Valid
4	0,625	Valid
5	0,307	Valid
6	0,445	Valid
7	0,353	Valid
8	0,562	Valid
9	0,611	Valid
10	0,449	Valid
11	0,464	Valid
12	0,284	Tidak Valid
13	0,497	Valid
14	0,316	Valid
15	0,370	Valid
16	0,440	Valid
17	0,490	Valid
18	0,435	Valid
19	0,518	Valid
20	0,574	Valid
21	0,453	Valid
22	0,159	Tidak Valid
23	0,522	Valid
24	0,373	Valid
25	-0,037	Tidak Valid
26	0,227	Tidak Valid
27	0,036	Tidak Valid
28	0,250	Tidak Valid
29	0,214	Tidak Valid
30	0,198	Tidak Valid
31	0,148	Tidak Valid
32	0,161	Tidak Valid
33	0,430	Valid
34	0,428	Valid
35	0,433	Valid
36	0,445	Valid
37	0,311	Valid
38	0,247	Tidak Valid
39	0,077	Tidak Valid

<b>No.</b>	<b>Koefisien Validitas</b>	<b>Keterangan</b>
40	-0,002	Tidak Valid
41	0,565	Valid
42	0,667	Valid
43	0,195	Tidak Valid
44	0,106	Tidak Valid
45	0,080	Tidak Valid
46	-0,213	Tidak Valid
47	0,060	Tidak Valid
48	0,193	Tidak Valid
49	0,277	Tidak Valid
50	-0,056	Tidak Valid
51	0,263	Tidak Valid
52	0,425	Valid
53	0,567	Valid
54	0,471	Valid
55	0,588	Valid
56	0,288	Tidak Valid
57	0,612	Valid
58	0,400	Valid
59	0,371	Valid
60	0,591	Valid
61	0,364	Valid
62	0,623	Valid
63	-0,167	Tidak Valid
64	0,694	Valid
65	0,586	Valid
66	0,536	Valid
67	0,559	Valid
68	0,424	Valid
69	0,485	Valid
70	0,371	Valid
71	0,575	Valid
72	0,518	Valid
73	0,581	Valid
74	0,545	Valid
75	0,237	Tidak Valid
76	0,006	Tidak Valid
77	0,672	Valid
78	0,516	Valid

# **LAMPIRAN D**

## **SKALA PENELITIAN (SETELAH UJI COBA)**

1. Skala Tawakal (I)
2. Skala *Adversity Quotient* (II)



# SKALA PENELITIAN

IDENTITAS DIRI	
Nama (inisial)	:
Jenis Kelamin	:
Umur	:
Pendidikan	:

### PETUNJUK PENGISIAN

1. Sebelum Anda mengisi skala, Anda dimohon untuk mengisi identitas Anda.
2. Bacalah semua pernyataan dengan teliti, kemudian pilihlah salah satu dari 4 (empat) pilihan jawaban yang tersedia **yang paling sesuai dengan Anda**.

Berilah tanda silang (X) pada pilihan Anda. Pilihan tersebut adalah:

SS : Jika pernyataan tersebut **Sangat Sesuai** dengan Anda.

S : Jika Pernyataan tersebut **Sesuai** dengan Anda.

TS : Jika pernyataan tersebut **Tidak Sesuai** dengan Anda.

STS : Jika Pernyataan tersebut **Sangat Tidak Sesuai** dengan Anda.

3. Bila Anda melakukan kekeliruan dalam memilih jawaban, Anda cukup memberikan tanda 2 garis horizontal (=) pada pilihan jawaban yang salah, kemudian memberi tanda silang (X) pada pilihan Anda yang benar atau yang baru.

**Contoh:**

SS	S	TS	STS
	X		<del>✗</del>

4. Jawaban yang Anda berikan **semuanya benar jika sesuai dengan keadaan Anda**. Pilihan tersebut hendaknya berdasarkan pada perasaan atau pilihan Anda sendiri, bukan berdasarkan pada apa yang Anda anggap benar atau pandangan masyarakat umum.
5. **Kami akan merahasiakan semua jawaban Anda.**
6. Setelah selesai, telitilah kembali semuanya agar tidak ada pernyataan yang terlewatkan.
7. Terimakasih atas perhatian dan kesediaan Anda untuk mengisi skala ini.

### Skala 1

NO	PERNYATAAN	SS	S	TS	STS
1.	Saya belajar dengan lebih giat untuk menghadapi ujian akhir, dan hasilnya saya pasrahkan kepada Allah SWT				
2.	Saat menghadapi permasalahan yang berat, saya selalu menyerahkan kepada teman saya				
3.	Untuk mencapai hasil yang maksimal dalam menggapai cita-cita saya, saya memasrahkan sepenuhnya kepada pihak-pihak yang membantu saya				
4.	Semua permasalahan sulit yang saya hadapi, selalu saya pasrahkan kepada Allah SWT., dari pada harus berkeluh kesah dengan sahabat atau orang tua.				
5.	Saya lebih suka minta pertolongan kepada orang lain, yang saya percayai karena cepat mendapat pertolongan, daripada meminta kepada Allah SWT.				
6.	Saya merasa lebih nyaman berkeluh kesah kepada teman saat mengalami permasalahan yang berat, karena bisa cepat ditanggapi, dibandingkan mengeluh kepada Allah SWT.				
7.	Hanya Allah SWT. yang bisa menolong dan memberikan jalan keluar terbaik untuk saya, atas segala masalah yang menimpa saya.				
8.	Setiap rintangan dan hambatan yang saya alami, saya minta perlindungan kepada orang-orang yang saya cintai.				
9.	Saya benci terhadap cobaan dan ujian yang diberikan Allah SWT, karena membuat saya menderita.				

NO	PERNYATAAN	SS	S	TS	STS
10	Saya menerima dengan senang hati, apapun bentuk cobaan dan ujian yang diberikan oleh Allah SWT.				
11	Saya merasa kecewa kepada Allah SWT, karena hasil ihktiar saya selalu mengalami kegagalan.				
12	Saya tidak suka dengan keputusan Allah SWT terhadap hasil ihktiar ujian akhir saya, karena tidak sesuai dengan harapan saya.				
13	Saya tidak akan merasa terbebani dengan cobaan-cobaan yang diberikan Allah SWT, karena saya merasa itu ujian dari-Nya untuk selalu bertakwa kepada-Nya.				
14	Jika saya mendapatkan kesulitan, saya hanya mampu berdiam diri				
15	Permasalahan berat yang saya hadapi, telah menjatuhkan diri saya pada keburukan selamanya, sehingga saya tidak mampu bangkit lagi.				
16	Saya yakin Allah tidak akan menjatuhkan diri saya pada keburukan selamanya, saat saya dalam kondisi susah.				
17	Saya merasa menderita dengan keadaan susah yang saya alami.				
18	Saya malas berdoa, karena harapan dan keinginan saya belum pernah terkabulkan.				
19	Saya selalu berdoa kepada Allah SWT terhadap permasalahan yang saya hadapi.				
20	Kegagalan yang sering saya alami, membuat saya merasa bosan untuk berdoa.				
21	Saya merasa, berdoa itu bukan merupakan sesuatu yang penting untuk membantu mencapai apa yang saya harapkan.				
22	Bagi saya, berdzikir atau berdoa merupakan salah satu media perantara untuk membantu mencapai harapan yang saya inginkan.				
23	Saya tidak perlu berusaha dan belajar dengan giat, karena bagi saya tidak mempengaruhi prestasi saya.				
24	Saya suka menunda-nunda ibadah sholat, karena bagi saya tidak mempengaruhi keimanan dan ketaqwaan saya.				
25	Jika saya menunda-nunda ibadah shalat, akan mempengaruhi keimanan dan ketaqwaan saya.				
26	Bagi saya, dengan berikhtiar dan belajar lebih giat lagi, akan mampu meningkatkan hasil prestasi saya menjadi lebih baik dari yang sebelumnya.				

NO	PERNYATAAN	SS	S	TS	STS
27	Karena diri saya mempunyai banyak kelebihan, sehingga saya tidak mau meminta pertolongan kepada siapa pun				
28	Saya mampu mengatasi permasalahan hidup saya, tanpa bantuan siapa pun.				
29	Semua kekuasaan Allah SWT. dan masalah yang menimpa saya adalah kehendak-Nya.				
30	Saya merasa Allah tidak adil kepada saya, karena saya sering kali mendapat musibah.				
31	Bagi saya, cobaan dan masalah yang di berikan Allah, telah menghalangi untuk mencapai apa yang saya harapkan dan cita-citakan.				
32	Cobaan dan ujian yang saya hadapi, tidak mungkin Allah memberikan yang buruk kepada saya, Allah pasti akan memberikan saya jalan keluar yang terbaik.				
33	Saya percaya di balik kesulitan yang saya hadapi, pasti ada hikmah yang baik yang dapat dipelajari				
34	cobaan dan ujian yang diberikan Allah kepada saya, tidak mungkin menjerumuskan saya pada keburukan selamanya.				
35	Saya merasa disia-siakan oleh Allah, karena berbagai macam masalah dan cobaan yang diberikan-Nya tidak pernah berakhir.				
36	Saya tetap tenang dan bersemangat dalam menjalani hari-hari saya , walaupun sedang banyak masalah.				
37	Saya akan tetap optimis mengerjakan segala tugas dengan baik, meskipun banyak rintangannya.				
38	Saya menjadi pesimis ketika mengalami banyak masalah				
39	Permasalahan yang ada membuat diri saya merasa tidak mampu menjalani hidup.				
40	Saya merasa kuat ketika mengalami penderitaan hidup.				
41	Saya merasa tidak bisa bangkit kembali untuk menjalani hidup saya, saat mengalami tekanan dan problem di lingkungan saya.				
42	Saya tetap percaya diri, meskipun hasil usaha saya kurang memuaskan.				
43	Saya merasa minder, ketika hasil tugas-tugas saya di pondok/sekolah/kampus, lebih baik dari pada teman-teman saya.				
44	Apa yang saya inginkan dan cita-citakan jauh dari harapan, sehingga membuat saya berkecil hati.				

<b>NO</b>	<b>PERNYATAAN</b>	<b>SS</b>	<b>S</b>	<b>TS</b>	<b>STS</b>
45	Saya merasa bersyukur dan menerima dengan lapang dada atas apa yang terjadi dalam hidup saya, baik itu senang maupun susah.				
46	Saya menjadi lebih tegar dan sabar saat tertimpa musibah				
47	Saya merasa terbebani dengan cobaan yang datang dalam hidup saya				
48	Saya orang yang suka mengeluh ketika menghadapi masalah dan mengerjakan tugas-tugas yang dirasa berat				
49	Setiap masalah yang ada, saya ikhlas dan ridha menerimanya.				
50	Saya merasa marah dan kesal saat masalah yang datang begitu menyulitkan				
51	Saya tidak pernah meragukan, apa yang Allah berikan pastilah yang terbaik untuk saya				
52	Saya merasa cemas dan gelisah menghadapi masa depan saya				
53	Saya merasa gamang dan gelisah atas keberhasilan perencanaan masa depan yang telah saya susun, meskipun sudah saya ikhtiarkan dan pasrahkan kepada-Nya.				

**Mohon diteliti kembali jawaban Anda,  
jangan sampai ada yang terlewati**

IDENTITAS DIRI	
Nama (inisial)	:
Jenis Kelamin	:
Umur	:
Pendidikan	:

### PETUNJUK PENGISIAN

1. Sebelum Anda mengisi skala, Anda dimohon untuk mengisi identitas Anda.
2. Bacalah semua pernyataan dengan teliti, kemudian pilihlah salah satu dari 4 (empat) pilihan jawaban yang tersedia **yang paling sesuai dengan Anda**.

Berilah tanda silang (X) pada pilihan Anda. Pilihan tersebut adalah:

SS : Jika pernyataan tersebut **Sangat Sesuai** dengan Anda.

S : Jika Pernyataan tersebut **Sesuai** dengan Anda.

TS : Jika pernyataan tersebut **Tidak Sesuai** dengan Anda.

STS : Jika Pernyataan tersebut **Sangat Tidak Sesuai** dengan Anda.

3. Bila Anda melakukan kekeliruan dalam memilih jawaban, Anda cukup memberikan tanda 2 garis horizontal (=) pada pilihan jawaban yang salah, kemudian memberi tanda silang (X) pada pilihan Anda yang benar atau yang baru.

**Contoh:**

SS	S	TS	STS
	X		≠

4. Jawaban yang Anda berikan **semuanya benar jika sesuai dengan keadaan Anda**. Pilihan tersebut hendaknya berdasarkan pada perasaan atau pilihan Anda sendiri, bukan berdasarkan pada apa yang Anda anggap benar atau pandangan masyarakat umum.
5. **Kami akan merahasiakan semua jawaban Anda.**
6. Setelah selesai, telitilah kembali semuanya agar tidak ada pernyataan yang terlewatkan.
7. Terimakasih atas perhatian dan kesediaan Anda untuk mengisi skala ini.

### Skala 2

NO	PERNYATAAN	SS	S	TS	STS
1.	Saya mampu mengkondisikan suasana yang terjadi pada saat saya mengalami kesulitan.				
2.	Emosi saya menjadi tidak stabil ketika situasi yang buruk menimpa saya				
3.	Saya merasa kesulitan mengendalikan diri ketika dalam situasi yang tidak saya sukai				
4.	Saya berusaha mengerjakan tugas dengan baik, walaupun banyak kesulitan yang saya hadapi				
5.	Saya merasa tidak tertarik dengan tugas yang tantangannya terlalu besar				
6.	Saya merasa tidak bersemangat saat guru/dosen memberikan tugas yang dirasa sulit oleh saya				
7.	Saya merasa semangat/antusias bila diberi tugas yang menantang sesuai dengan kemampuan saya				
8.	Saya akan meninggalkan cita-cita saya, karena terlalu banyak mengambil resiko dan tantangan yang merintangai cita-cita saya				
9.	Saya merasa cemas tidak bisa menyelesaikan masalah yang saya hadapi dengan baik.				
10.	Saya yakin bisa menyelesaikan tugas dengan maksimal meskipun sedang banyak masalah				
11.	Jika strategi yang saya lakukan dalam menyelesaikan masalah gagal, saya sulit untuk berusaha melakukan strategi lain.				
12.	Saya merasa potensi diri yang saya miliki tidak mampu untuk merubah kemajuan kehidupan saya ke				



	depan.				
13.	Dengan kemampuan yang saya miliki, saya percaya dapat meningkatkan prestasi saya				
14.	Saya merasa lebih tegar ketika menghadapi cobaan				
15.	Saya menjadi lebih sengsara ketika banyak masalah datang kepada saya				
16.	Saya menjadi tidak bersemangat dan menjadi malas saat mengerjakan tugas-tugas yang saya rasa sulit				
17.	Saya yakin, dengan ide yang saya miliki dapat mengatasi masalah dengan baik				
18.	Meskipun banyak tugas-tugas yang dirasa sulit, saya tetap bersemangat mengerjakan tugas-tugas saya				
19.	Saya orang yang pesimis dalam menghadapi masalah				
20.	Saya dapat mengelola emosi saya dengan baik, ketika menghadapi masalah				
21.	Saya tidak marah terhadap komentar-komentar negatif teman saya terhadap saya.				
22.	Saya tidak merasa bahwa kegagalan yang selama ini saya alami berasal dari saya				
23.	Apabila tugas kelompok tidak terselesaikan dengan baik, itu karena kesalahan teman saya.				
24.	Saya berusaha mencari informasi tentang masalah yang saya hadapi				
25.	Saya berusaha menganalisis kembali latar belakang masalah yang saya hadapi				
26.	Saya merasa kegagalan saya berasal dari orang lain/ pihak-pihak tertentu				
27.	Setelah berulang kali mengalami kegagalan, saya merasa malas untuk berusaha lebih baik lagi				
28.	Saya selalu berusaha agar masalah pribadi yang saya hadapi tidak mempengaruhi saya dalam menjalankan tugas-tugas				
29.	Bagi saya, adanya konflik yang terjadi dengan teman saya merupakan sebuah kesalahpahaman, dan tidak sampai memutus persahabatan				
30.	Saya tidak siap menanggung kegagalan yang saya alami				
31.	Saya selalu beralih kegiatan, meskipun saya belum menyelesaikan kegiatan yang saya lakukan.				
32.	Saya yakin dengan keputusan yang saya pilih mampu mencapai prestasi yang saya harapkan, meskipun banyak rintangannya.				
33.	Keputusan yang saya ambil dengan mantab mengarahkan tindakan-tindakan saya untuk meraih tujuan yang saya tentukan.				

34.	Kritikan-kritikan teman-teman mengenai kekurangan saya, membuat saya menjadi tidak percaya diri				
35.	Saya tidak mampu memutuskan suatu hal yang baik ketika menghadapi kesulitan				
36.	Saya orang yang tidak mudah putus asa ketika menghadapi kesulitan				
37.	Saya akan tetap optimis walaupun mengalami kegagalan berulang kali dalam hidup saya				
38.	Saya sulit menerima keadaan yang harus saya hadapi setelah saya menjalankan keputusan saya.				
39.	Saya orang yang mudah menyerah				
40.	Saya akan tetap bersemangat mengerjakan tugas dengan baik meskipun banyak rintangannya.				
41.	Saya segera menyelesaikan segala masalah yang menghalangi dan merintangangi cita-cita saya				
42.	Hidup saya hancur karena kegagalan yang saya alami				
43.	Hambatan-hambatan yang saya hadapi ketika mengerjakan tugas, membuat saya stress				
44.	Saya akan terus mencari solusi sampai berhasil dari masalah yang saya hadapi				
45.	Saya merasa tidak mampu menyelesaikan beban tugas yang dirasa sulit oleh saya				
46.	Masalah yang menghalangi dan merintangangi cita-cita saya, membuat saya menjadi pesimis				
47.	Saya orang yang suka menunda-nunda dalam menyelesaikan masalah				
48.	Saya mampu menyelesaikan beban tugas yang diberikan dengan baik				
49.	Saya merasa, kegagalan yang saya alami kemungkinan dapat terjadi lagi				
50.	Beban hidup saya terasa berat, dan saya merasa hal ini tidak akan pernah berakhir				
51.	Masalah yang selalu datang dalam hidup saya membuat saya merasa sengsara.				

**Mohon diteliti kembali jawaban Anda,**

**jangan sampai ada yang terlewati**

A decorative scroll border surrounds the text. It features a vertical scroll on the left side and a horizontal scroll at the top, both with rounded ends and a grey shaded area representing the scroll's thickness. The text is centered within this scroll.

# **LAMPIRAN E**

## **DATA PENELITIAN**

- 1. Data Skala Tawakal ( I )**
- 2. Data Skala *Adversity Quotient* (II)**

### Data Skala Tawakal ( I )

Rspndn	Skor No Item																			
	1	2	3	4	5	6	7	8	9	10	11	12	13	14	15	16	17	18	19	20
1	3	4	3	4	4	3	4	3	4	3	3	3	3	4	4	3	3	4	4	4
2	3	3	3	4	4	2	4	2	3	3	3	3	4	3	4	3	2	3	3	3
3	4	3	3	4	3	4	4	3	3	3	3	3	4	3	3	3	3	3	3	3
4	4	4	4	3	4	4	4	4	4	4	4	4	4	4	4	4	4	4	1	4
5	3	4	4	3	4	3	3	3	4	3	4	4	4	3	3	4	3	4	4	4
6	3	3	3	3	3	3	4	2	4	4	4	4	4	3	2	4	3	3	3	3
7	4	2	3	3	4	3	4	2	4	4	4	4	4	4	3	4	3	4	4	3
8	4	3	4	4	4	4	4	3	3	3	3	4	4	3	4	4	3	3	3	4
9	4	4	2	4	4	3	4	1	2	4	3	4	4	3	3	3	3	2	4	3
10	4	3	3	3	4	3	4	3	3	3	3	3	4	3	3	3	3	3	3	3
11	3	4	3	2	4	3	4	3	4	4	4	4	3	3	3	3	3	4	4	3
12	4	4	3	3	4	3	3	3	4	3	3	4	3	3	3	2	3	3	4	3
13	3	3	3	2	3	3	3	3	3	3	3	3	2	3	3	2	2	3	3	3
14	3	4	3	2	4	3	4	3	2	4	4	4	3	4	3	3	4	3	4	4
15	4	3	4	2	4	4	4	2	4	4	4	4	4	3	4	4	3	4	4	4
16	3	3	3	3	3	3	3	3	4	3	3	3	2	3	4	4	3	3	3	3
17	4	4	3	3	4	4	4	2	4	3	4	4	4	3	4	4	3	4	4	4
18	4	3	3	3	4	4	3	2	4	3	4	4	4	3	2	4	2	4	4	4
19	4	3	3	2	3	3	4	2	3	3	3	3	2	3	3	3	2	4	4	4
20	4	3	3	3	4	3	4	2	4	3	4	3	4	3	3	4	3	4	3	4
21	3	4	3	3	4	4	4	3	4	3	4	4	4	4	3	4	4	4	1	4
22	4	3	4	3	4	3	4	3	3	3	3	3	4	3	3	4	4	4	4	3
23	3	2	3	4	4	4	4	4	3	4	3	3	2	3	4	3	3	3	4	3
24	4	3	4	3	4	4	3	2	3	3	3	3	3	3	3	3	2	3	3	3
25	4	3	3	4	4	4	4	3	4	4	4	4	4	3	4	4	3	4	4	4
26	3	3	3	2	3	3	3	3	4	3	4	4	3	3	3	3	3	4	4	3
27	3	3	3	2	3	3	3	3	3	2	3	3	2	3	3	3	3	3	3	3
28	4	3	3	2	4	4	4	3	3	3	3	3	4	4	3	2	4	1	4	4
29	3	4	3	3	4	4	3	4	4	4	4	4	3	4	4	2	4	3	4	4
30	4	3	2	4	4	3	4	2	3	3	4	4	4	4	3	4	1	4	4	4
31	4	3	4	3	2	2	4	3	4	4	3	3	4	3	3	4	2	4	4	3
32	4	3	4	4	4	4	3	4	4	4	4	4	4	3	2	1	3	4	1	4
33	4	3	4	3	4	4	4	3	4	3	4	4	4	4	4	3	3	4	4	4
34	4	3	4	2	4	3	3	3	3	3	4	4	3	3	4	3	2	4	4	4
35	3	3	4	3	3	3	4	3	3	3	3	3	3	2	4	4	3	3	4	3
36	4	3	3	3	4	4	4	3	4	3	4	4	4	3	3	3	3	3	4	4
37	4	3	3	3	3	3	3	3	3	4	3	3	3	3	3	1	3	3	4	3

Rspndn	Skor No Item																			
	1	2	3	4	5	6	7	8	9	10	11	12	13	14	15	16	17	18	19	20
38	4	3	3	4	4	4	4	3	4	3	4	4	4	3	3	4	3	4	4	4
39	3	3	3	3	4	4	4	3	3	3	4	4	4	3	4	3	3	4	4	4
40	3	3	3	3	4	3	3	2	4	2	4	4	3	3	4	3	3	3	3	3
41	3	3	3	3	3	3	3	3	3	3	3	3	3	3	3	3	3	3	3	3
42	3	3	2	4	3	3	3	2	4	4	4	4	3	3	3	3	3	4	4	3
43	3	4	3	4	4	4	2	4	3	4	4	4	3	3	3	3	3	2	4	4
44	4	4	3	4	4	3	4	3	4	3	3	3	4	3	4	4	3	4	4	3
45	4	3	2	3	4	3	4	3	4	4	3	4	4	4	3	4	3	4	4	3
46	4	4	3	4	4	4	4	4	3	4	4	4	4	3	4	4	3	4	4	3
47	3	3	2	2	4	3	4	3	4	3	4	4	3	3	3	3	3	3	3	3
48	4	3	4	3	3	2	4	3	2	3	4	4	3	3	3	3	3	3	3	3
49	4	3	3	3	3	3	4	3	4	4	3	3	4	3	3	3	3	4	4	3
50	4	3	2	4	4	3	4	3	4	3	4	3	3	3	4	3	2	3	4	4
51	3	4	4	2	4	4	4	3	3	3	4	4	3	3	4	3	4	4	3	4
52	3	2	1	3	3	4	2	2	1	3	3	3	3	2	2	3	2	3	2	2
53	4	3	4	2	4	3	3	3	3	3	4	4	4	3	4	2	4	4	3	4

**Data Skala Tawakal ( I )**  
**(Lanjutan 1)**

Rspndn	Skor No Item																			
	21	22	23	24	25	26	27	28	29	30	31	32	33	34	35	36	37	38	39	40
1	4	4	4	3	4	4	4	4	4	4	3	3	3	4	4	3	3	3	4	3
2	3	3	4	4	4	4	4	3	3	3	2	4	3	2	2	3	3	3	3	2
3	3	3	3	3	3	3	3	3	4	3	3	3	4	3	4	4	3	3	4	3
4	4	4	4	4	4	4	2	4	4	4	4	4	4	4	4	4	4	4	4	2
5	3	4	4	4	3	3	3	4	4	4	4	4	4	4	3	3	3	3	4	3
6	3	3	3	3	2	4	4	4	4	4	4	4	3	4	4	3	3	3	3	4
7	4	4	4	4	1	4	3	3	4	4	4	4	4	4	4	4	4	2	3	3
8	4	4	4	4	4	4	4	4	4	4	4	4	4	3	4	4	4	3	4	3
9	3	4	4	4	4	4	2	2	4	3	3	4	4	4	3	4	4	1	3	3
10	3	3	3	3	3	3	3	3	4	3	3	3	4	3	4	4	3	3	4	3
11	3	3	3	3	3	3	3	3	3	3	3	4	4	3	3	3	3	2	3	2
12	4	3	3	4	3	3	3	3	3	4	3	3	4	3	3	3	3	3	3	2
13	3	3	3	3	3	3	3	3	3	3	3	3	3	3	3	3	3	3	3	3
14	4	4	3	4	4	4	3	4	4	4	3	4	4	4	4	3	3	3	3	4
15	4	4	3	4	4	4	3	4	4	4	3	4	4	4	4	3	3	3	3	4
16	3	3	3	3	3	4	4	4	3	3	3	3	3	3	3	3	3	3	3	3
17	4	4	4	4	3	4	4	4	4	4	4	4	4	4	4	3	3	3	3	2
18	4	4	4	4	4	4	4	4	4	4	4	4	4	4	4	4	2	2	3	3
19	4	4	3	3	2	4	4	4	4	3	3	4	4	4	3	4	3	2	3	3
20	4	3	4	4	1	4	4	4	3	4	3	4	4	3	4	3	3	3	3	3
21	4	4	4	4	3	4	4	4	4	4	4	4	4	4	4	3	3	2	3	3
22	3	4	3	3	3	3	4	4	4	3	3	4	4	4	4	3	3	3	4	3
23	4	4	3	4	2	3	3	2	4	2	1	4	4	4	3	3	4	2	3	3
24	4	3	3	3	3	3	3	3	3	3	3	3	3	3	3	3	3	3	3	3
25	4	4	4	4	4	4	1	1	4	1	1	4	4	4	4	4	4	1	4	4
26	4	4	4	4	4	4	4	4	4	4	4	4	4	4	4	3	4	4	4	3
27	3	3	3	3	4	4	4	3	3	3	3	3	3	3	3	3	3	3	3	3
28	3	4	4	4	4	4	4	4	4	4	3	4	4	4	3	4	3	2	2	2
29	4	4	4	3	4	4	4	3	4	3	4	4	4	4	2	4	3	3	3	3
30	1	4	3	4	2	4	4	3	4	4	4	4	4	4	4	4	4	2	4	3
31	4	4	4	4	4	4	2	2	4	3	3	4	4	4	2	3	3	2	2	2
32	4	4	4	4	4	4	4	4	3	4	4	4	4	4	4	1	1	3	4	3
33	4	4	4	4	4	4	4	4	3	4	3	3	3	3	3	4	3	3	3	2
34	4	3	4	4	4	3	3	4	4	4	2	3	4	1	2	2	4	3	2	3
35	3	3	4	3	3	4	4	4	4	3	3	4	4	4	2	3	4	2	4	2

Rspndn	Skor No Item																			
	21	22	23	24	25	26	27	28	29	30	31	32	33	34	35	36	37	38	39	40
36	4	3	3	3	3	3	3	3	3	4	3	3	3	3	4	3	3	3	3	3
37	3	4	3	2	2	3	3	2	4	3	2	3	3	3	4	3	3	3	3	2
38	2	3	4	4	3	4	4	4	3	4	4	4	4	3	4	3	3	3	3	2
39	3	4	4	3	4	4	4	3	4	4	3	4	4	4	4	3	3	3	3	3
40	3	4	3	3	3	3	3	2	3	4	3	3	3	3	4	3	3	3	3	2
41	3	3	3	4	3	3	3	3	3	3	3	3	3	3	3	3	3	3	3	3
42	3	3	3	3	3	3	3	3	4	4	3	4	4	3	3	3	3	3	3	2
43	4	4	4	4	4	3	4	3	3	3	4	4	4	4	3	4	3	3	3	3
44	4	4	3	4	4	4	4	3	4	4	4	4	4	4	4	4	4	3	3	3
45	4	3	4	3	4	4	4	3	3	3	3	4	3	3	4	3	4	3	3	3
46	4	4	3	4	4	4	4	3	4	4	4	4	4	4	4	4	4	3	3	3
47	4	3	3	3	1	3	4	4	4	4	3	3	3	1	3	3	3	2	3	3
48	3	3	3	3	2	4	3	4	3	3	3	4	3	3	3	3	3	2	4	2
49	3	4	4	4	4	2	4	3	3	4	3	3	3	3	3	3	3	3	3	2
50	3	3	4	4	4	4	3	3	4	3	3	4	4	4	3	3	3	3	2	3
51	4	3	4	4	3	3	4	4	3	4	4	3	3	3	4	3	3	3	4	3
52	1	3	3	2	3	1	3	3	2	2	2	3	4	3	2	4	2	3	1	2
53	4	3	3	4	3	4	4	4	3	3	3	4	4	3	4	3	4	4	3	3

**Data Skala Tawakal ( I )**  
**(Lanjutan 2)**

Rspndn	Skor No Item													Jmlh skor
	41	42	43	44	45	46	47	48	49	50	51	52	53	
1	4	3	3	3	3	3	3	3	3	3	3	3	4	183
2	2	2	3	3	3	3	2	3	3	3	4	3	3	161
3	3	3	3	3	4	3	3	3	3	3	3	3	3	170
4	4	4	4	4	4	4	4	4	1	4	4	4	1	198
5	4	1	3	3	4	3	3	4	4	3	3	3	4	184
6	3	3	3	2	4	4	3	2	3	1	3	3	3	171
7	2	4	3	2	4	4	3	4	4	4	4	3	2	184
8	4	4	4	3	4	3	3	4	4	3	2	3	4	193
9	3	4	3	3	4	4	3	2	4	2	4	2	1	170
10	3	3	3	3	4	3	3	3	3	3	3	3	3	169
11	3	3	2	3	4	4	3	3	4	3	4	3	3	170
12	3	3	3	3	4	3	3	3	3	3	3	3	3	168
13	3	3	3	3	3	3	3	3	3	3	3	3	3	155
14	4	4	2	3	3	4	3	3	4	2	3	2	2	180
15	4	4	3	2	3	4	3	3	1	2	3	2	2	182
16	3	3	3	3	3	3	3	3	3	3	3	3	3	164
17	3	3	2	3	4	3	4	3	3	2	4	3	3	186
18	3	4	2	3	4	4	2	2	4	3	4	3	3	183
19	3	4	1	3	4	3	3	2	4	2	4	3	3	168
20	3	3	3	3	3	3	3	4	3	2	3	3	3	175
21	4	3	3	3	4	3	3	3	3	2	3	1	2	181
22	3	3	3	3	3	3	3	3	3	3	4	3	3	178
23	4	3	2	2	3	4	2	4	4	2	3	2	1	164
24	3	3	3	3	3	2	3	3	3	2	4	3	3	161
25	2	2	1	2	2	4	2	3	4	1	1	1	1	166
26	3	3	3	3	3	3	3	3	3	3	3	3	3	181
27	3	3	3	2	3	2	3	3	3	2	4	3	3	157
28	4	2	2	2	3	3	2	3	3	2	4	1	2	168
29	3	3	3	3	3	4	4	3	3	3	4	2	3	184
30	4	3	2	4	4	4	4	2	4	1	4	1	3	178
31	2	2	2	2	3	3	1	1	3	2	3	2	2	158
32	2	4	3	3	4	3	4	3	4	2	4	2	4	181
33	4	3	3	4	3	3	3	4	4	3	3	3	2	185
34	4	2	1	3	3	1	1	3	4	2	4	4	2	164
35	3	2	2	4	3	2	2	2	4	2	4	3	4	168



Rspndn	Skor No Item													Jmlh skor
	41	42	43	44	45	46	47	48	49	50	51	52	53	
36	3	3	3	3	3	3	3	3	3	3	3	3	3	172
37	3	4	2	3	3	1	3	2	3	2	3	2	2	152
38	3	3	3	3	4	3	3	3	4	3	4	3	3	183
39	3	4	2	4	4	3	3	4	3	3	4	3	2	183
40	3	3	2	3	3	2	2	2	2	2	3	2	2	155
41	3	3	3	3	3	3	3	3	3	3	3	3	3	160
42	3	3	3	3	4	3	3	4	3	3	3	3	2	168
43	3	3	3	3	3	1	4	3	4	4	4	3	3	180
44	3	4	3	3	4	3	4	3	4	3	4	3	3	190
45	3	4	3	3	3	3	3	3	4	3	3	3	3	179
46	4	4	3	3	4	3	4	3	4	3	4	3	3	195
47	2	2	1	2	3	2	2	3	2	2	3	1	1	149
48	2	3	2	3	3	3	2	2	3	2	3	2	2	156
49	4	3	3	3	3	3	3	3	3	2	3	3	3	170
50	2	3	3	2	4	4	4	3	3	3	4	2	2	173
51	4	2	2	3	3	3	3	3	3	2	4	2	3	176
52	2	3	2	2	3	3	4	2	3	1	3	3	2	131
53	3	3	3	3	4	3	3	3	4	3	4	3	3	180

**Data Skala *Adversity Quotient* (II)**

Rspndn	Skor No Item																			
	1	2	3	4	5	6	7	8	9	10	11	12	13	14	15	16	17	18	19	20
1	3	4	3	3	2	2	3	3	3	3	3	4	4	3	3	2	3	3	4	3
2	3	3	3	3	3	2	3	3	3	2	2	2	3	3	3	3	3	3	3	2
3	3	3	2	3	3	4	4	4	2	2	2	2	3	4	2	3	3	4	4	4
4	4	4	4	4	3	3	4	4	4	4	3	4	4	4	4	4	4	4	1	4
5	3	3	2	3	4	3	3	4	2	4	3	4	4	2	3	4	3	4	3	3
6	3	2	2	3	3	2	3	3	2	3	2	3	4	3	2	2	3	3	3	3
7	3	3	2	3	3	4	4	4	2	2	2	2	3	4	2	3	3	4	4	4
8	4	3	2	4	4	4	4	3	3	4	3	3	4	4	4	4	4	4	4	4
9	3	1	1	4	3	1	3	4	3	3	2	4	4	3	2	3	4	4	1	3
10	3	3	2	3	3	4	4	4	2	2	2	2	3	4	2	3	3	4	4	4
11	2	2	2	2	3	2	2	3	2	2	3	2	3	2	3	2	3	2	3	2
12	3	3	3	3	3	3	3	3	3	1	1	2	4	3	3	2	3	3	4	3
13	2	2	2	3	3	3	3	3	3	3	3	3	3	3	3	3	3	3	3	2
14	2	2	2	4	2	2	4	3	2	3	2	3	4	2	3	2	3	2	3	2
15	2	2	2	4	2	2	4	3	2	2	2	3	3	4	3	2	4	2	3	2
16	2	2	2	3	3	3	3	3	3	3	3	3	3	3	3	3	3	3	3	2
17	3	2	2	3	3	2	4	4	3	3	3	3	3	3	3	2	3	3	3	2
18	3	3	3	4	3	2	4	3	3	4	3	3	4	3	3	3	4	3	3	3
19	3	2	3	2	3	2	3	3	3	3	2	3	4	4	3	3	3	4	3	3
20	3	2	2	3	3	2	4	1	3	3	2	4	2	3	3	3	3	3	3	3
21	3	2	3	3	3	3	3	4	4	3	3	3	4	3	4	3	3	3	2	3
22	2	3	3	3	3	2	3	4	2	3	3	3	3	3	2	2	2	2	1	2
23	3	1	2	3	1	2	3	3	2	4	3	1	4	1	1	2	4	4	2	3
24	2	3	3	2	3	2	3	3	2	3	3	3	3	3	3	3	3	3	4	2
25	3	2	3	4	2	2	4	4	1	4	2	4	3	4	1	3	4	4	2	3
26	3	2	2	3	3	3	3	3	3	3	3	3	4	3	3	3	3	3	3	3
27	2	3	3	3	3	3	3	3	2	3	3	3	3	3	3	3	3	3	4	2
28	3	1	1	3	2	3	3	4	1	3	1	3	3	3	1	3	3	4	4	2
29	3	2	2	3	3	3	4	3	3	3	3	3	3	4	3	3	3	4	3	3
30	4	4	4	3	4	4	1	4	4	3	3	3	3	4	3	4	4	4	3	3
31	3	2	1	3	2	2	3	3	1	2	3	2	3	2	1	2	3	3	1	3
32	4	2	2	4	3	3	4	3	3	4	2	3	3	3	3	3	3	4	2	4
33	2	2	1	2	2	1	3	3	3	1	2	3	3	1	3	2	3	4	2	2
34	3	1	3	3	4	3	2	2	3	1	1	2	3	3	3	1	2	3	2	2
35	2	1	2	3	3	1	4	4	2	2	2	4	4	2	2	1	3	2	4	2
36	3	3	3	3	3	3	2	4	2	3	3	3	4	3	3	4	3	3	4	2
37	3	1	3	3	2	3	3	2	2	3	1	3	1	1	3	3	3	3	2	4

Rspndn	Skor No Item																			
	1	2	3	4	5	6	7	8	9	10	11	12	13	14	15	16	17	18	19	20
38	4	3	2	3	4	3	4	4	2	3	3	3	4	3	3	4	3	3	4	2
39	3	2	2	4	3	3	4	4	2	3	3	3	4	3	3	4	3	3	4	2
40	2	2	2	3	2	2	4	3	2	3	3	4	3	3	3	2	3	2	2	2
41	3	3	3	3	3	3	3	3	3	3	3	3	3	3	3	3	3	3	3	2
42	3	3	3	4	3	2	3	3	3	3	3	3	3	3	2	3	2	3	4	4
43	3	2	3	3	3	3	3	3	2	3	3	4	4	3	4	3	4	4	3	3
44	4	3	3	4	3	4	3	3	3	3	3	3	4	4	3	3	4	4	2	3
45	3	3	2	3	3	3	3	3	3	3	3	3	3	3	3	3	3	3	3	3
46	4	3	3	4	3	4	3	3	3	3	3	3	4	4	3	3	4	4	2	3
47	3	1	1	4	2	2	3	1	2	2	1	1	4	2	3	3	2	3	2	2
48	3	2	2	3	3	2	3	3	2	3	3	3	3	2	3	3	3	3	3	2
49	3	2	2	2	3	3	4	4	3	3	3	3	3	3	3	2	3	4	3	2
50	3	2	2	2	3	2	3	3	2	3	2	3	3	3	3	3	3	2	3	3
51	3	2	2	3	3	3	3	3	2	3	3	3	3	3	3	3	3	3	2	2
52	4	2	3	1	4	4	2	3	2	4	1	2	3	2	3	2	4	3	3	4
53	3	2	3	4	3	3	3	3	2	4	3	3	4	4	2	3	3	4	4	4

**Data Skala Adversity Quotient (II)**  
**(Lanjutan 1)**

Rspndn	Skor No Item																			
	21	22	23	24	25	26	27	28	29	30	31	32	33	34	35	36	37	38	39	40
1	2	4	4	3	3	3	3	4	4	4	3	3	2	3	3	3	3	3	3	3
2	3	3	4	3	2	3	3	2	2	3	2	3	3	4	3	3	3	3	3	3
3	3	3	4	4	4	3	4	4	4	4	3	3	4	2	3	3	4	3	4	4
4	4	1	4	4	4	4	4	4	4	4	4	4	4	4	1	4	4	4	4	4
5	2	3	4	2	4	4	2	2	2	2	4	3	2	1	3	3	3	3	3	3
6	3	2	3	3	2	3	3	2	2	3	3	3	3	3	2	3	3	2	3	3
7	3	3	4	4	4	3	4	4	4	4	3	3	4	2	3	3	4	3	4	4
8	3	3	4	4	3	3	4	2	3	4	3	4	4	4	3	4	4	3	4	4
9	2	1	3	3	3	3	4	3	4	2	4	4	4	3	4	3	4	3	4	4
10	3	3	4	4	4	3	4	4	4	4	3	3	4	2	3	3	4	3	4	4
11	3	3	3	3	3	3	3	3	4	3	3	3	3	3	3	3	3	3	3	3
12	2	4	4	3	3	3	3	4	4	4	3	3	2	3	3	3	3	3	3	4
13	3	3	3	3	3	3	3	3	4	3	3	3	3	3	3	3	3	3	3	3
14	3	3	3	3	4	3	4	3	3	3	2	3	4	1	2	3	4	3	3	3
15	3	3	3	3	4	3	4	3	3	3	2	3	4	1	2	3	4	3	3	3
16	3	3	3	3	3	3	3	3	4	3	3	3	3	3	3	3	3	3	3	3
17	2	3	3	3	3	3	3	3	3	3	3	3	3	3	3	3	3	3	3	3
18	3	3	2	3	3	3	3	4	3	3	2	4	4	1	1	4	3	3	3	3
19	3	2	3	4	4	3	3	4	2	3	3	3	3	3	3	3	3	3	3	3
20	2	3	3	3	3	3	3	3	4	3	3	3	3	2	3	3	3	3	3	3
21	3	3	4	3	3	4	4	3	4	3	4	4	4	3	3	3	3	3	4	3
22	3	4	4	3	3	4	3	3	3	3	3	3	3	3	3	3	3	3	4	3
23	1	3	4	4	3	4	1	4	1	2	3	4	3	2	3	3	4	2	2	3
24	3	3	3	3	3	3	4	3	3	3	3	3	3	3	3	3	3	3	3	3
25	2	1	2	4	4	1	4	4	1	2	2	4	4	1	2	4	4	2	3	4
26	3	3	3	3	3	3	3	3	3	3	3	3	3	3	3	3	3	3	3	3
27	3	3	3	3	3	3	3	3	3	3	3	3	3	3	3	3	3	3	3	3
28	4	2	4	4	4	4	3	4	1	4	3	4	4	4	3	3	4	2	4	2
29	3	3	4	3	3	4	4	4	4	4	3	3	3	2	4	4	4	3	4	3
30	4	3	4	3	4	3	4	4	4	3	3	3	3	3	4	3	3	3	4	3
31	2	3	2	4	3	3	2	2	3	3	2	3	3	2	2	2	3	1	2	4
32	3	3	3	4	3	2	4	3	2	2	3	2	3	4	2	3	4	3	3	4
33	1	2	4	4	3	3	4	2	1	1	4	3	3	4	3	4	3	4	3	2
34	3	4	1	3	3	4	1	2	3	3	4	4	2	2	4	2	3	3	3	2
35	2	3	3	4	4	3	2	2	4	2	2	4	4	2	3	3	2	2	4	4

Rspndn	Skor No Item																			
	21	22	23	24	25	26	27	28	29	30	31	32	33	34	35	36	37	38	39	40
36	2	3	4	3	4	4	4	3	3	3	3	3	4	4	3	3	3	3	2	3
37	3	1	3	3	2	3	4	1	2	3	2	2	3	2	3	3	4	4	4	4
38	2	3	4	3	4	4	4	3	3	3	3	3	4	4	3	3	3	3	2	3
39	2	3	4	3	4	4	4	3	4	3	3	3	4	4	3	3	3	3	2	3
40	2	3	4	3	3	2	2	3	3	2	2	3	4	2	3	3	2	3	2	2
41	3	3	3	3	3	3	3	3	3	3	3	3	3	3	3	3	3	3	3	3
42	3	3	4	3	4	3	2	3	3	3	2	3	3	3	4	4	4	3	3	3
43	3	3	3	3	3	3	4	3	3	3	3	3	4	4	4	4	3	3	4	4
44	3	2	3	3	3	3	2	3	4	4	3	1	3	3	4	3	2	2	4	3
45	3	3	4	4	3	3	3	3	3	3	3	3	3	3	4	4	4	3	4	4
46	3	2	3	3	3	3	2	3	4	4	3	1	3	4	3	3	2	2	4	3
47	3	2	3	3	2	3	2	3	3	2	2	3	2	1	1	2	2	2	2	2
48	2	2	3	3	3	3	3	3	3	3	2	3	3	2	2	2	3	2	3	3
49	4	4	3	3	4	4	3	4	3	3	3	4	4	4	3	3	3	3	4	4
50	3	2	3	3	3	3	3	2	3	3	3	3	3	3	3	4	4	3	4	3
51	3	2	3	3	3	3	3	3	3	3	3	3	3	2	3	3	3	3	3	3
52	3	3	4	4	3	2	1	4	3	3	3	2	3	1	2	2	1	3	3	3
53	4	3	4	3	3	3	4	2	1	4	2	3	3	4	4	4	4	3	4	4

**Data Skala *Adversity Quotient* (II)**  
**(Lanjutan 2)**

Rspndn	Skor No Item											Jmlh skor
	41	42	43	44	45	46	47	48	49	50	51	
1	3	4	3	3	3	3	3	3	3	4	3	159
2	3	3	3	2	3	3	3	3	3	4	2	145
3	4	4	4	4	3	3	3	3	1	4	4	168
4	4	4	4	4	4	4	4	4	4	4	4	192
5	2	1	2	3	3	2	4	3	1	3	4	147
6	3	3	2	3	3	3	3	3	2	3	2	138
7	4	4	4	4	3	3	3	3	1	4	4	168
8	4	4	4	4	3	4	3	4	3	4	4	184
9	4	4	2	3	3	3	4	3	2	4	4	157
10	4	4	4	4	3	3	3	3	1	4	4	168
11	3	3	3	3	3	3	4	3	3	3	3	142
12	4	4	3	3	3	3	3	3	3	4	3	156
13	3	3	3	3	3	3	4	3	3	3	3	151
14	3	3	2	3	2	3	3	3	2	4	4	144
15	3	3	2	3	2	3	3	3	2	3	3	143
16	3	3	3	3	3	3	4	3	3	3	3	151
17	3	4	3	3	3	3	3	3	3	3	3	150
18	3	3	3	4	3	3	3	4	3	3	3	157
19	4	3	2	4	3	3	3	3	2	2	3	152
20	3	3	3	3	3	4	3	3	2	4	4	149
21	3	4	2	4	3	2	3	3	2	4	3	163
22	3	3	2	4	3	3	3	4	4	4	4	152
23	4	2	2	4	2	3	4	3	4	3	2	138
24	3	3	3	3	3	3	3	4	3	2	3	150
25	3	2	3	4	2	2	1	4	2	3	3	143
26	3	3	3	3	3	3	3	3	3	3	4	153
27	3	3	3	3	3	3	3	3	2	4	4	152
28	4	4	3	4	3	4	3	3	2	3	4	155
29	3	4	3	4	4	4	3	2	3	4	4	167
30	4	4	4	4	3	3	3	3	4	3	3	175
31	3	1	2	3	2	3	2	3	3	2	1	121
32	3	3	3	4	2	3	3	3	3	2	3	154
33	3	4	3	4	3	4	3	2	2	1	2	134
34	3	3	2	3	3	1	4	3	3	2	4	134
35	4	4	2	2	2	2	2	4	2	4	3	140

Rspdn	Skor No Item											Jmlh skor
	41	42	43	44	45	46	47	48	49	50	51	
36	3	4	3	4	3	4	3	2	3	4	4	162
37	3	3	4	3	1	2	2	3	1	3	4	134
38	3	4	3	4	3	4	3	2	3	4	4	165
39	3	4	3	4	3	4	3	2	3	4	4	164
40	3	2	2	3	3	3	2	3	2	3	4	135
41	3	3	3	3	3	3	3	3	3	3	3	152
42	3	3	3	3	3	3	3	3	3	3	3	156
43	4	4	3	1	3	3	4	4	2	3	4	165
44	2	2	4	1	1	3	2	3	2	3	3	150
45	3	3	3	4	4	4	4	4	3	4	4	166
46	2	2	4	1	1	3	2	3	2	3	3	150
47	3	2	2	2	2	2	2	3	2	1	2	112
48	3	3	2	3	2	3	3	3	2	2	3	136
49	4	4	3	3	3	3	3	4	3	4	4	166
50	3	4	2	4	2	2	4	3	2	3	4	147
51	3	4	3	4	3	3	3	3	2	3	3	147
52	4	1	1	4	2	3	3	2	4	3	2	138
53	2	4	4	4	3	4	2	4	2	4	4	167

# **LAMPIRAN F**

## **ANALISIS DATA**

### **PENELITIAN**

- 1. Hasil Analisis Deskriptif Data**
- 2. Hasil Uji Asumsi Dasar**
- 3. Hasil Uji Hipotesis Penelitian**



**1. Hasil Analisis Deskriptif**  
**Descriptive Statistics**

	N	Range	Minimum	Maximum	Mean		Std. Deviation	Variance
	Statistic	Statistic	Statistic	Statistic	Statistic	Std. Error	Statistic	Statistic
Tawakal	53	67	131	198	172.45	1.757	12.791	163.599
<i>Adversity Quotient</i>	53	80	112	192	152.15	1.988	14.476	209.554
Valid N (listwise)	53							

**Frequency Table**  
**Tawakal**

	Frequency	Percent	Valid Percent	Cumulative Percent
Valid	131	1	1.9	1.9
	149	1	1.9	3.8
	152	1	1.9	5.7
	155	2	3.8	9.4
	156	1	1.9	11.3
	157	1	1.9	13.2
	158	1	1.9	15.1
	160	1	1.9	17.0
	161	2	3.8	20.8
	164	3	5.7	26.4
	166	1	1.9	28.3
	168	5	9.4	37.7
	169	1	1.9	39.6
	170	4	7.5	47.2
	171	1	1.9	49.1
	172	1	1.9	50.9
	173	1	1.9	52.8
	175	1	1.9	54.7
	176	1	1.9	56.6
	178	2	3.8	60.4
	179	1	1.9	62.3
	180	3	5.7	67.9
	181	3	5.7	73.6
	182	1	1.9	75.5
	183	4	7.5	83.0
	184	3	5.7	88.7
	185	1	1.9	90.6
	186	1	1.9	92.5
	190	1	1.9	94.3

193	1	1.9	1.9	96.2
195	1	1.9	1.9	98.1
198	1	1.9	1.9	100.0
Total	53	100.0	100.0	

**Adversity Quotient**

	Frequency	Percent	Valid Percent	Cumulative Percent
Valid 112	1	1.9	1.9	1.9
121	1	1.9	1.9	3.8
134	3	5.7	5.7	9.4
135	1	1.9	1.9	11.3
136	1	1.9	1.9	13.2
138	3	5.7	5.7	18.9
140	1	1.9	1.9	20.8
142	1	1.9	1.9	22.6
143	2	3.8	3.8	26.4
144	1	1.9	1.9	28.3
145	1	1.9	1.9	30.2
147	3	5.7	5.7	35.8
149	1	1.9	1.9	37.7
150	4	7.5	7.5	45.3
151	2	3.8	3.8	49.1
152	4	7.5	7.5	56.6
153	1	1.9	1.9	58.5
154	1	1.9	1.9	60.4
155	1	1.9	1.9	62.3
156	2	3.8	3.8	66.0
157	2	3.8	3.8	69.8
159	1	1.9	1.9	71.7
162	1	1.9	1.9	73.6
163	1	1.9	1.9	75.5
164	1	1.9	1.9	77.4
165	2	3.8	3.8	81.1
166	2	3.8	3.8	84.9
167	2	3.8	3.8	88.7
168	3	5.7	5.7	94.3
175	1	1.9	1.9	96.2
184	1	1.9	1.9	98.1
192	1	1.9	1.9	100.0
Total	53	100.0	100.0	

**Grafik Bar**

**Tawakal**

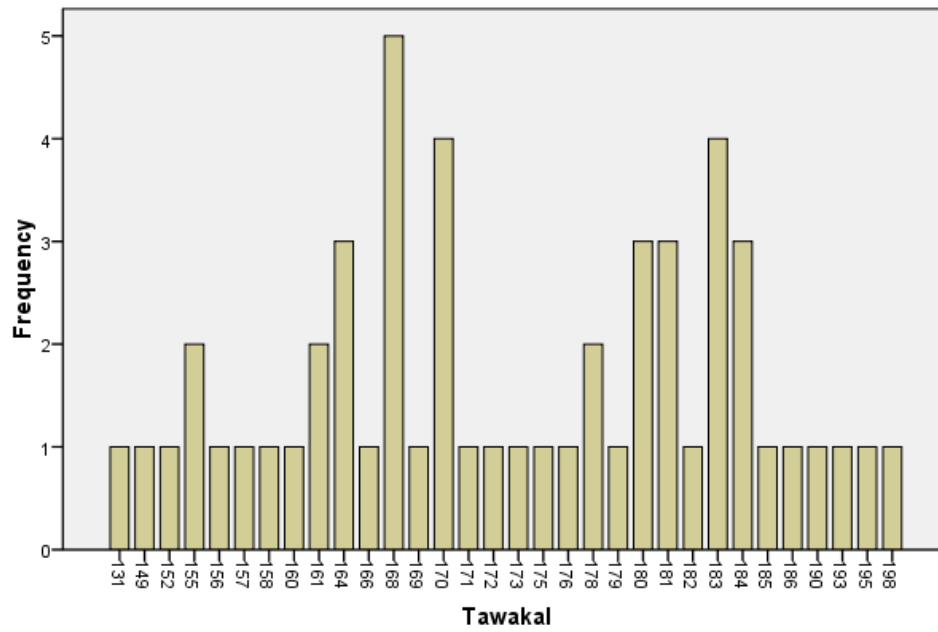

**Adversity Quotient**

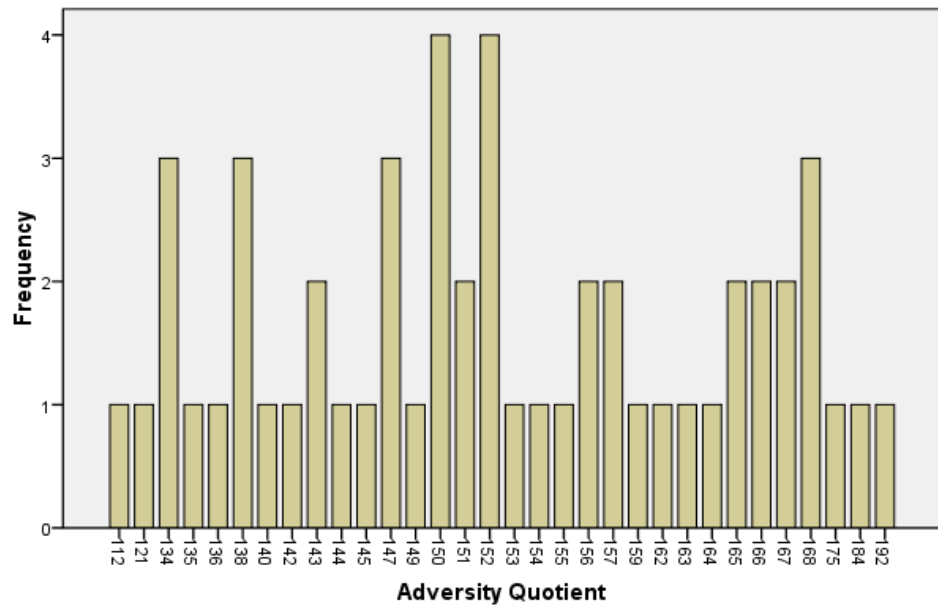

## 2. Hasil Uji Asumsi Klasik

### a. Uji Normalitas

#### One-Sample Kolmogorov-Smirnov Test

		Tawakal	<i>Adversity Quotient</i>
N		53	53
Normal Parameters <sup>a</sup>	Mean	172.45	152.15
	Std. Deviation	12.791	14.476
Most Extreme Differences	Absolute	.102	.080
	Positive	.070	.080
	Negative	-.102	-.067
Kolmogorov-Smirnov Z		.740	.584
Asymp. Sig. (2-tailed)		.643	.885
a. Test distribution is Normal.			

### b. Uji Linieritas

#### ANOVA Table

			Sum of Squares	df	Mean Square	F	Sig.
<i>Adversity Quotient</i> * Tawakal	Between Groups	(Combined)	9017.492	31	290.887	3.250	.003
		Linearity	3776.890	1	3776.890	42.204	.000
		Deviation from Linearity	5240.602	30	174.687	1.952	.057
	Within Groups		1879.300	21	89.490		
Total			10896.792	52			

### 3. Hasil Uji Hipotesis Penelitian

#### Regression

##### Descriptive Statistics

	Mean	Std. Deviation	N
Adversity Quotient	152.15	14.476	53
Tawakal	172.45	12.791	53

##### Correlations

		Adversity Quotient	Tawakal
Pearson Correlation	Adversity Quotient	1.000	.589
	Tawakal	.589	1.000
Sig. (1-tailed)	Adversity Quotient	.	.000
	Tawakal	.000	.
N	Adversity Quotient	53	53
	Tawakal	53	53

##### Variables Entered/Removed<sup>b</sup>

Model	Variables Entered	Variables Removed	Method
1	Tawakal <sup>a</sup>		.Enter

a. All requested variables entered.

b. Dependent Variable: Adversity Quotient

##### Model Summary<sup>b</sup>

Model	R	R Square	Adjusted R Square	Std. Error of the Estimate
1	.589 <sup>a</sup>	.347	.334	11.815

a. Predictors: (Constant), Tawakal

b. Dependent Variable: Adversity Quotient

**ANOVA<sup>b</sup>**

Model		Sum of Squares	df	Mean Square	F	Sig.
1	Regression	3776.890	1	3776.890	27.054	.000 <sup>a</sup>
	Residual	7119.902	51	139.606		
	Total	10896.792	52			

a. Predictors: (Constant), Tawakal

b. Dependent Variable: Adversity Quotient

**Coefficients<sup>a</sup>**

Model		Unstandardized Coefficients		Standardized Coefficients	t	Sig.	95% Confidence Interval for B	
		B	Std. Error	Beta			Lower Bound	Upper Bound
1	(Constant)	37.244	22.151		1.681	.099	-7.227	81.715
	Tawakal	.666	.128	.589	5.201	.000	.409	.923

a. Dependent Variable: Adversity Quotient

**Residuals Statistics<sup>a</sup>**

	Minimum	Maximum	Mean	Std. Deviation	N
Predicted Value	124.53	169.17	152.15	8.522	53
Residual	-26.511	22.827	.000	11.701	53
Std. Predicted Value	-3.241	1.997	.000	1.000	53
Std. Residual	-2.244	1.932	.000	.990	53

a. Dependent Variable: Adversity Quotient

Charts

Histogram

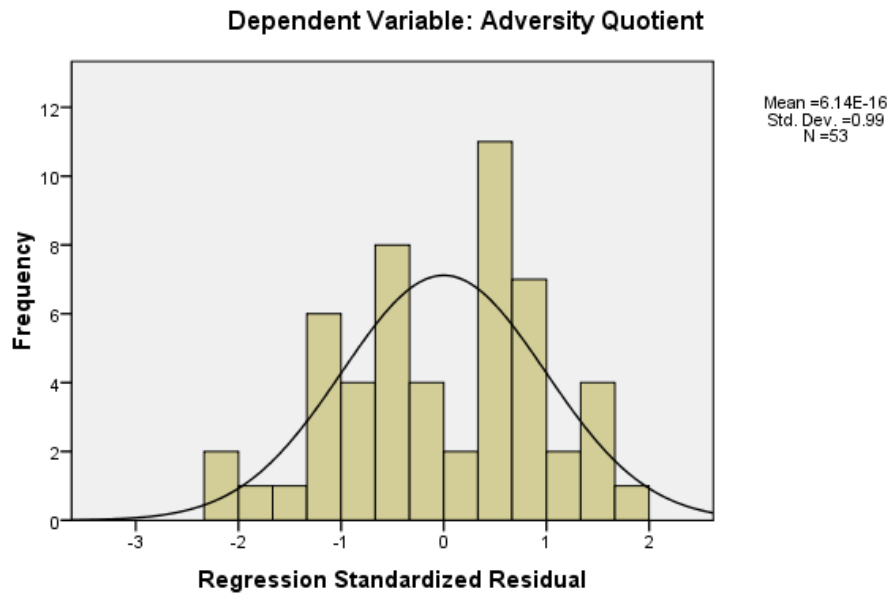

Normal P-P Plot of Regression Standardized Residual

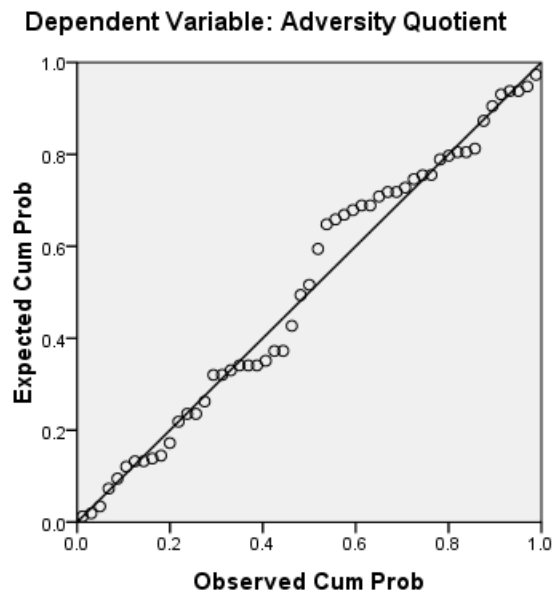

## Scatterplot

Dependent Variable: Adversity Quotient

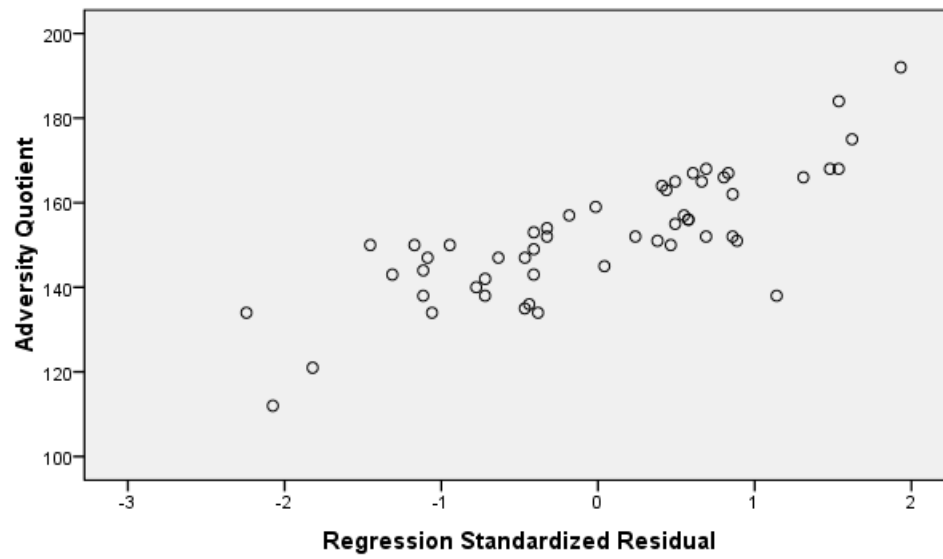



A decorative scroll graphic with a black outline and grey shaded rollers at the top and bottom. The text is centered within the scroll.

# **LAMPIRAN G**

**Surat Keterangan Penelitian**



**KEMENTERIAN AGAMA  
INSTITUT AGAMA ISLAM NEGERI WALISONGO  
FAKULTAS USHULUDDIN SEMARANG**

Jl. Prof.Dr.Hamka Km.1 ☎ 024-7601294 E-mail : [ushuluddin\\_smg@yahoo.co.id](mailto:ushuluddin_smg@yahoo.co.id) Semarang 50185

Nomor : In.06.4/D/PP.009/657d/2012 Semarang, 19 Nopember 2012  
Lamp : -  
Hal : Permohonan izin Research

Kepada Yth.  
Pengasuh Pondok Pesantren Putra-Putri al-Ishlah Mangkang Kulon Tugu Semarang  
di Semarang

Assalamu'alaikum Wr. Wb.

Dalam rangka penyusunan Skripsi untuk mencapai gelar kesarjanaan pada Fakultas Ushuluddin IAIN Walisongo Semarang, dengan ini kami mohon kesediaan Bapak untuk membarikan ijin penelitian kepada :

Nama : Prapti Ningsih  
NIM/Progam/Smt : 08441101/S.1/IX  
Jurusan : Tasawuf dan Psikoterapi  
Alamat : Tambakaji Nagliyan Semarang  
Tujuan Research : Mencari data untuk penyusunan skripsi dalam Ilmu Ushuluddin Program S.1

Judul Skripsi : Pengaruh Tawakal terhadap Adversity Quotient pada Santri Pondok Pesantren al-Ishlah Mangkang Kulon Tugu Semarang

Waktu Research : 21 Nopember 2012 sampai selesai  
Lokasi : di Pondok Pesantren al-Ishlah

Bersama ini kami lampirkan Proposal Penelitian dan Instrumen Pengumpulan data yang bersangkutan.

Demikian atas perhatian dan terkabulnya permohonan ini kami ucapkan banyak terima kasih.

Wassalamu'alaikum Wr. Wb.

Dekan



D. Masihun Amin, M.Ag  
No. 19680701 199303 1003



مَدْرَسَةُ الْإِسْلَامِ وَالسَّلَامَةِ

# PONDOK PESANTREN AL ISHLAH

MANGKANGKULON TUGU KOTA SEMARANG

JL. KYAI GILANG 04/IV KAUMAN MANGKANGKULON 50155 TELP. (024) 8661973 - 8660850

## SURAT KETERANGAN

Nomor: 030/003.3/IP/XII/2012

Yang bertanda tangan di bawah ini pengasuh Pondok Pesantren Al-Ishlah Mangkangkulon Tugu Kota Semarang dengan sesungguhnya bahwa:

Nama : Prapti Ningsih  
 NIM : 08441101/S.1/IX  
 Jurusan : Tasawuf dan Psikoterapi  
 Fakultas : Ushuludin  
 Perguruan Tinggi : IAIN Walisongo

Telah melakukan penelitian di pondok pesantren Al Ishlah Mangkangkulon Tugu kota Semarang sejak tanggal 23 November sampai 26 Desember 2012, untuk kelengkapan data penyusunan skripsi yang berjudul “ Pengaruh Tawakal terhadap Adversity Quotient pada Santri ” di Pondok Pesantren Al Ishlah Mangkangkulon Tugu Semarang”.

Demikian surat keterangan ini kami buat untuk dapat dipergunakan sebagaimana mestinya.



Semarang, 26 Desember 2012

Pengasuh

Drs. K.H Ahmad Hadlor Ihsan

# **LAMPIRAN H**

## **Hasil Rekapitulasi Data Santri**

- 1. Daftar Santri Yang Keluar Dari Pondok Pesantren Al-Ishlah**
- 2. Daftar Santri Yang Kurang Mampu Dalam Mengikuti pelajaran dan Kegiatan dengan Baik di sekolah maupun di pondok**
- 3. Daftar Pelanggaran Santri Yang Tidak Mengikuti Kegiatan Pondok**

### Daftar Santri Putri Yang Keluar Dari Pondok Pesantren Al-Ishlah

No.	Nama	Keterangan
1.	Puji Lestari	Tidak betah di pondok dan kurang mampu dalam menyesuaikan diri dengan kegiatan pondok
2.	Himatul Aliyah	Tidak betah di pondok dan kurang mampu dalam menyesuaikan diri dengan kegiatan pondok
3.	Rumayati	Tidak betah di pondok dan kurang mampu dalam menyesuaikan diri dengan kegiatan pondok
4.	Elly Hidayah	Tidak betah di pondok dan kurang mampu dalam menyesuaikan diri dengan kegiatan pondok
5.	Linatu Zahra	Tidak betah di pondok dan kurang mampu dalam menyesuaikan diri dengan kegiatan pondok
6.	Fathah Nurul Jannah	Tidak betah di pondok dan kurang mampu dalam menyesuaikan diri dengan kegiatan pondok
7.	Khaerotul Ummah	Tidak betah di pondok dan kurang mampu dalam menyesuaikan diri dengan kegiatan pondok
8.	Susan Penny Rahayu	Tidak betah di pondok dan kurang mampu dalam menyesuaikan diri dengan kegiatan pondok
9.	Erna Widiati	Tidak betah di pondok dan kurang mampu dalam menyesuaikan diri dengan kegiatan pondok
10.	Wulan Rizki	Tidak betah di pondok dan kurang mampu dalam menyesuaikan diri dengan kegiatan pondok
11.	Anggun Prasincicilia	Tidak betah di pondok dan kurang mampu dalam menyesuaikan diri dengan kegiatan pondok
12.	Sayyida Nurul Hikmah	Tidak betah di pondok dan kurang mampu dalam menyesuaikan diri dengan kegiatan pondok
13.	Nur Afifah	Tidak betah di pondok dan kurang mampu dalam menyesuaikan diri dengan kegiatan pondok
14.	Ajeng	Tidak betah di pondok dan kurang mampu dalam menyesuaikan diri dengan kegiatan

No.	Nama	Keterangan
		pondok
15.	Kiki	Tidak betah di pondok dan kurang mampu dalam menyesuaikan diri dengan kegiatan pondok

#### Daftar Santri Putra Yang Keluar Dari Pondok Pesantren Al-Ishlah

No.	Nama	Keterangan
1.	Ahmad Joto	Tidak betah di pondok dan kurang mampu dalam menyesuaikan diri dengan kegiatan pondok
2.	Alvin Anas	Tidak betah di pondok dan kurang mampu dalam menyesuaikan diri dengan kegiatan pondok
3.	Rizkal Karim	Tidak betah di pondok dan kurang mampu dalam menyesuaikan diri dengan kegiatan pondok
4.	Ahmad Burhan	Tidak betah di pondok dan kurang mampu dalam menyesuaikan diri dengan kegiatan pondok
5.	Ali Ma'sum	Tidak betah di pondok dan kurang mampu dalam menyesuaikan diri dengan kegiatan pondok
6.	Ariful Muta'alimin	Tidak betah di pondok dan kurang mampu dalam menyesuaikan diri dengan kegiatan pondok
7.	M. Ainun Na'im	Tidak betah di pondok dan kurang mampu dalam menyesuaikan diri dengan kegiatan pondok
8.	M. Khusnul Aqib	Tidak betah di pondok dan kurang mampu dalam menyesuaikan diri dengan kegiatan pondok
9.	Nasrudin Najib	Tidak betah di pondok dan kurang mampu dalam menyesuaikan diri dengan kegiatan pondok
10.	Syaiful Bahri	Tidak betah di pondok dan kurang mampu dalam menyesuaikan diri dengan kegiatan pondok
11.	Winahto Adha	Tidak betah di pondok dan kurang mampu dalam menyesuaikan diri dengan kegiatan pondok
12.	Zulkarnain Fuad	Tidak betah di pondok dan kurang mampu dalam menyesuaikan diri dengan kegiatan

No.	Nama	Keterangan
		pondok
13.	Zaky Arafat	Tidak betah di pondok dan kurang mampu dalam menyesuaikan diri dengan kegiatan pondok
14.	Heri Fitranto	Tidak betah di pondok dan kurang mampu dalam menyesuaikan diri dengan kegiatan pondok
15.	Iqbal Muta'alimin	Tidak betah di pondok dan kurang mampu dalam menyesuaikan diri dengan kegiatan pondok
16.	LukmanLukman Fadli	Tidak betah di pondok dan kurang mampu dalam menyesuaikan diri dengan kegiatan pondok
17.	Ryan Hidayat	Tidak betah di pondok dan kurang mampu dalam menyesuaikan diri dengan kegiatan pondok
18.	Chairul Azhar	Tidak betah di pondok dan kurang mampu dalam menyesuaikan diri dengan kegiatan pondok
19.	Irawan	Tidak betah di pondok dan kurang mampu dalam menyesuaikan diri dengan kegiatan pondok
20.	Bayu Aji	Tidak betah di pondok dan kurang mampu dalam menyesuaikan diri dengan kegiatan pondok
21.	M. Faizin	Tidak betah di pondok dan kurang mampu dalam menyesuaikan diri dengan kegiatan pondok

**Daftar Santri Yang Kurang Mampu Dalam Mengikuti pelajaran dan Kegiatan dengan Baik di sekolah maupun di pondok**

No.	Nama	Keterangan
1.	Adam Mahbub	Kurang mampu dalam memahami pelajaran baik di sekolah maupun di pondok
2.	Adang Febrian	Kurang mampu dalam memahami pelajaran baik di sekolah maupun di pondok
3.	M. Nailur Rohma F	Kurang mampu dalam memahami pelajaran baik di sekolah maupun di pondok
4.	M. Syaiful Huda	Kurang mampu dalam memahami pelajaran baik di sekolah maupun di pondok

<b>No.</b>	<b>Nama</b>	<b>Keterangan</b>
5.	Rangga Prasetyo BW	Kurang mampu dalam memahami pelajaran baik di sekolah maupun di pondok
6.	Sandiyudha Kurnia R	Kurang mampu dalam memahami pelajaran baik di sekolah maupun di pondok
7.	Widi Nur Hadi	Kurang mampu dalam memahami pelajaran baik di sekolah maupun di pondok
8.	Abid Ridho Alvin Najmir	Kurang mampu dalam memahami pelajaran baik di sekolah maupun di pondok
9.	Adi Mahendra	Kurang mampu dalam memahami pelajaran baik di sekolah maupun di pondok
10.	M. Ikhsan Fathurrozi	Kurang mampu dalam memahami pelajaran baik di sekolah maupun di pondok
11.	Muhammad Muslikhan	Kurang mampu dalam memahami pelajaran baik di sekolah maupun di pondok
12.	Fahmi Yafi	Kurang mampu dalam memahami pelajaran baik di sekolah maupun di pondok
13.	Gilang Nuha	Kurang mampu dalam memahami pelajaran baik di sekolah maupun di pondok
14.	Abdul Fatah	Kurang mampu dalam memahami pelajaran baik di sekolah maupun di pondok
15.	Darmaji	Kurang mampu dalam memahami pelajaran baik di sekolah maupun di pondok
16.	M. Juhri Amin	Kurang mampu dalam memahami pelajaran baik di sekolah maupun di pondok
17.	A. Daafiq	Kurang mampu dalam memahami pelajaran baik di sekolah maupun di pondok
18.	Danang Dizka A	Kurang mampu dalam memahami pelajaran baik di sekolah maupun di pondok
19.	Khoirussalik	Kurang mampu dalam memahami pelajaran baik di sekolah maupun di pondok
20.	M. Sobirin	Kurang mampu dalam memahami pelajaran baik di sekolah maupun di pondok
21.	Ahmad Thohirin	Kurang mampu dalam memahami pelajaran baik di sekolah maupun di pondok
22.	Edi Riyanto	Kurang mampu dalam memahami pelajaran baik di sekolah maupun di pondok
23.	M. Rifqon	Kurang mampu dalam memahami pelajaran baik di sekolah maupun di pondok
24.	Nur Kholis	Kurang mampu dalam memahami pelajaran baik di sekolah maupun di pondok
25.	Wahyu Apandi	Kurang mampu dalam memahami pelajaran baik di sekolah maupun di pondok
26.	Yufabih A	Kurang mampu dalam memahami pelajaran baik di sekolah maupun di pondok



**Daftar Pelanggaran Santri Yang Tidak Mengikuti Kegiatan Pondok**

<b>No.</b>	<b>Nama (Santri Putra)</b>	<b>Nama (Santri Putri)</b>
1.	Mujiono	Athik K
2.	M. Fahri Irfantri P	Umy Latifatul K
3.	Navis Jahid	Lenny R
4.	Imam B. Anis	Nur Shofiyah
5.	Iqbal Muta'alimin	Lily Faizah
6.	Shiva Bondan Soma	Siti Nur Alifatul L
7.	Gilang Nuha A	Anis Masruroh
8.	Khaerul Azhar	-
9.	Lisda Ashar Anas	-
10.	Riskal Karim	-
11.	Lukman Fadli	-
12.	Afika Afizudin	-
13.	M. Faizin	-