



BINGUNG CARI PEMBIAYAAN? KAMI SOLUSINYA!!!

Binama Koperasi Syariah dengan Syariah, lebih baik, persyaratan mudah dan proses cepat membantu mewujudkan keinginan Anda, dengan produk - produk unggulan kami

- Griya Idaman, Pembiayaan Kepemilikan Rumah (Murah & Mudah)
- KpT, Pembiayaan Kepemilikan Tanah yang lebih luas & terjangkau
- Multi Jasa, Pembiayaan dengan syarat yang mudah
- KpKB, Pembiayaan Kepemilikan Kendaraan Bermotor
- SerbaSerbi, Pembiayaan Konsumtif
- Modal Usaha, Pembiayaan untuk memajukan usaha Anda

Informasi :

1,7% But anggr...

ILUSTRASI ANGSURAN

Angsuran (bulanan) $\frac{1}{12}$ x 12 = 1 kali bertukar lengkap

Jenis Pembiayaan	Pinjaman Rp. awal	Angsuran (bulanan)												
		12	24	36	48	60	72	84	96	108	120	132	144	
GRIYA IDAMAN BINAHA	50.000.000	4.767.000	2.684.000	1.989.000	1.642.000	1.434.000	1.303.000	1.227.000	1.184.000	1.154.000	1.131.000	1.113.000	1.099.000	1.088.000
	70.000.000	6.674.000	3.757.000	2.785.000	2.289.000	2.007.000	1.848.000	1.765.000	1.708.000	1.665.000	1.631.000	1.604.000	1.582.000	1.564.000
	100.000.000	9.534.000	5.367.000	3.974.000	3.289.000	2.887.000	2.619.000	2.441.000	2.320.000	2.232.000	2.164.000	2.109.000	2.061.000	2.019.000
	150.000.000	14.303.000	8.030.000	5.967.000	4.935.000	4.300.000	3.859.000	3.579.000	3.397.000	3.264.000	3.161.000	3.084.000	2.999.000	2.944.000
KEPEMILIKAN TANAH (KpT)	10.000.000	999.000	552.000	413.000	348.000	305.000	272.000	247.000	227.000	211.000	198.000	187.000	177.000	168.000
	30.000.000	2.995.000	1.655.000	1.284.000	1.093.000	952.000	837.000	747.000	678.000	620.000	571.000	529.000	493.000	462.000
	50.000.000	4.887.000	2.759.000	2.084.000	1.747.000	1.520.000	1.359.000	1.232.000	1.127.000	1.040.000	968.000	907.000	854.000	807.000
	60.000.000	5.810.000	3.310.000	2.519.000	2.117.000	1.847.000	1.650.000	1.490.000	1.354.000	1.239.000	1.141.000	1.057.000	984.000	920.000
KENDARAAN (KpKB)	50.000.000	4.917.000	2.834.000	2.139.000	1.797.000	1.584.000	1.424.000	1.297.000	1.190.000	1.100.000	1.024.000	959.000	902.000	852.000
	70.000.000	6.882.000	3.967.000	2.993.000	2.595.000	2.300.000	2.087.000	1.907.000	1.756.000	1.629.000	1.521.000	1.428.000	1.347.000	1.275.000
	80.000.000	7.867.000	4.538.000	3.425.000	2.925.000	2.580.000	2.300.000	2.087.000	1.907.000	1.756.000	1.629.000	1.521.000	1.428.000	1.347.000
	100.000.000	9.834.000	5.657.000	4.273.000	3.584.000	3.187.000	2.842.000	2.580.000	2.300.000	2.087.000	1.907.000	1.756.000	1.629.000	1.521.000
KENDARAAN (KpKB) MODAL	5.000.000	502.000	294.000	224.000	180.000	150.000	130.000	117.000	107.000	99.000	92.000	86.000	80.000	75.000
	10.000.000	1.004.000	588.000	448.000	358.000	290.000	242.000	208.000	187.000	171.000	158.000	147.000	137.000	128.000
	15.000.000	1.505.000	882.000	672.000	538.000	435.000	358.000	298.000	254.000	221.000	197.000	179.000	165.000	153.000
	20.000.000	2.007.000	1.174.000	896.000	712.000	580.000	475.000	390.000	327.000	281.000	244.000	215.000	195.000	180.000
JANJIAN SPARK (JANJIAN SPARK) MODAL KEWAJIBAN	25.000.000	2.499.000	1.417.000	1.070.000	896.000	752.000	637.000	547.000	478.000	420.000	371.000	329.000	293.000	262.000
	30.000.000	2.995.000	1.697.000	1.267.000	1.042.000	878.000	734.000	629.000	558.000	499.000	440.000	391.000	345.000	309.000
	35.000.000	3.491.000	1.977.000	1.487.000	1.212.000	994.000	829.000	704.000	613.000	544.000	485.000	436.000	390.000	353.000
	40.000.000	3.987.000	2.257.000	1.697.000	1.377.000	1.112.000	920.000	775.000	674.000	595.000	526.000	467.000	420.000	383.000
MUTUAS (MUTUAS) PER	10.000.000	2.950.000	1.700.000	1.284.000	1.075.000	950.000	837.000	747.000	678.000	620.000	571.000	529.000	493.000	462.000
	30.000.000	8.854.000	5.100.000	3.857.000	3.150.000	2.700.000	2.350.000	2.087.000	1.848.000	1.665.000	1.513.000	1.384.000	1.275.000	1.184.000
	50.000.000	14.758.000	8.354.000	6.187.000	5.042.000	4.280.000	3.700.000	3.187.000	2.787.000	2.450.000	2.164.000	1.919.000	1.708.000	1.527.000
	70.000.000	19.662.000	11.154.000	8.357.000	6.854.000	5.780.000	4.930.000	4.232.000	3.687.000	3.247.000	2.884.000	2.564.000	2.275.000	2.019.000
JANJIAN SPARK (JANJIAN SPARK) MODAL KEWAJIBAN	10.000.000	1.004.000	587.000	448.000	358.000	290.000	242.000	208.000	187.000	171.000	158.000	147.000	137.000	128.000
	30.000.000	3.012.000	1.761.000	1.324.000	1.075.000	896.000	752.000	637.000	547.000	478.000	420.000	371.000	329.000	293.000
	50.000.000	5.019.000	2.912.000	2.174.000	1.797.000	1.584.000	1.424.000	1.297.000	1.190.000	1.100.000	1.024.000	959.000	902.000	852.000
	70.000.000	6.982.000	3.967.000	2.993.000	2.595.000	2.300.000	2.087.000	1.907.000	1.756.000	1.629.000	1.521.000	1.428.000	1.347.000	1.275.000
JANJIAN SPARK (JANJIAN SPARK) MODAL KEWAJIBAN	25.000.000	2.499.000	1.417.000	1.070.000	896.000	752.000	637.000	547.000	478.000	420.000	371.000	329.000	293.000	262.000
	30.000.000	2.995.000	1.697.000	1.267.000	1.042.000	878.000	734.000	629.000	558.000	499.000	440.000	391.000	345.000	309.000
	35.000.000	3.491.000	1.977.000	1.487.000	1.212.000	994.000	829.000	704.000	613.000	544.000	485.000	436.000	390.000	353.000
	40.000.000	3.987.000	2.257.000	1.697.000	1.377.000	1.112.000	920.000	775.000	674.000	595.000	526.000	467.000	420.000	383.000

1,7% But anggr...
 $5\% \times 1,7\% \times 12 \text{ bulan} + 5\% = 50,4\%$ (SOA rbu / pulsan)
 12 bulan
 Menghitung Angsuran
 (plagan x persentase uang) x jumlah waktu + plagan



KJKS Binama

penuhi Kebutuhan Anda

Plafon Pembiayaan
1 juta sampai dengan 500 juta

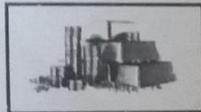

Syarat dan ketentuan berlaku

- ✓ Proses Cepat
- ✓ Persyaratan Mudah
- ✓ Tanpa Bea Pinalti
- ✓ Tanpa Bea Provisi
- ✓ Diikutkan ke dalam undian gebyar hadiah pembiayaan

Kantor layanan KJKS Binama :

- **Samarang Tlogosari**
Ruko ANDA Kav. 4-5 Jl. Tlogosari Raya I Telp : 024-6702790
- **Samarang Ngaliyan**
Ruko Setjiliga Emas Blok B.5, Jl. Prof. Dr. Hamka Telp : 024-76670622
- **Kaliwungu**
Ruko Kaliwungu Baru Blok A/B Jl. KH. Asy'ari Telp : 0294-3688860
- **Weleri**
Ruko Weleri Square No. 2 Jl. Raya Barat Telp : 0294-643440
- **Ungaran**
Ruko Muhsara Ungaran Square Kav. 16 Jl. Raya Gatot Subroto 133 Telp : 024-6921452
- **Batang**
Ruko Yos Sudarso 1G Jl. Yos Sudarso Telp : 0285-392074, 7990239
- **Magelang**
Ruko Metro Square No. D8 Jl. Jendral Bambang Sugeng Telp : 0293-327299

ILUSTRASI ANGSURAN MURABAHAH KJKS BINAMA

PEMBIAYAAN	JANGKA WAKTU				
	1 Tahun	2 Tahun	3 Tahun	4 Tahun	5 Tahun
1.000.000	101.000	59.000			
2.000.000	201.000	117.500			
3.000.000	301.000	176.000			
4.000.000	401.500	235.000			
5.000.000	502.000	293.500			
10.000.000	1.012.500	587.000	448.000		
15.000.000	1.497.500	880.000	672.000		
20.000.000	1.997.000	1.165.000	886.000	757.000	674.000
25.000.000	2.493.500	1.454.500	1.095.000	921.000	817.000
30.000.000	2.987.000	1.745.000	1.309.000	1.182.000	958.000
35.000.000	3.477.000	2.036.000	1.528.000	1.423.000	1.100.000
40.000.000	3.963.000	2.327.000	1.752.000	1.664.000	1.267.000
45.000.000	4.446.000	2.617.000	1.981.000	1.905.000	1.434.000
50.000.000	4.926.000	2.906.000	2.215.000	2.146.000	1.601.000
60.000.000	5.803.000	3.383.000	2.552.000	2.487.000	1.868.000
70.000.000	6.677.000	3.858.000	2.893.000	2.828.000	2.135.000
80.000.000	7.548.000	4.331.000	3.238.000	3.169.000	2.402.000
90.000.000	8.416.000	4.802.000	3.587.000	3.510.000	2.669.000
100.000.000	9.281.000	5.271.000	3.939.000	3.851.000	2.936.000
125.000.000	11.652.000	6.643.000	4.923.000	4.812.000	3.670.000
150.000.000	14.023.000	8.014.000	5.907.000	5.773.000	4.404.000
200.000.000	18.367.000	10.634.000	7.856.000	7.667.000	5.634.000
300.000.000	27.711.000	15.953.000	11.648.000	11.167.000	8.163.000

Harga jual tidak mengikat, keputusan angsuran diberikan oleh komis pembiayaan
Untuk persjaraan pembiayaan selain plafon diatas. Anda dapat menghubungi Kantor Layanan kami

Persyaratan Pengajuan Pembiayaan:

1. Fc. KTP Suami Istri
2. Fc. Kartu Keluarga
3. Rekening Listrik, Telp, PAM
4. Slip Gaji (Karyawan)
5. Fc. Transaksi tabungan 3 bin terakhir
6. Fc. BPKB & STNK
7. Fc. Sertifikat & PBB

Informasi lebih lanjut hubungi :

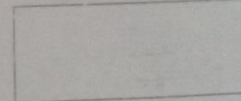

Modal Usaha

binama
KREDIT USAHA

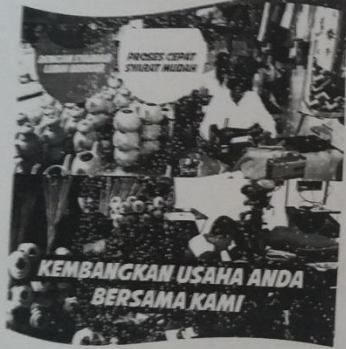

**KEMBANGKAN USAHA ANDA
BERSAMA KAMI**

KANTOR PELAYANAN

SEMARANG
Ruko ANTA Ruko di G.S. Tegayuh Raya 1 - Semarang 50296
Telp/Fax: 024-4702799/024-4702799

WILUR
Ruko Wahan Sukan No. 2, 3, Ruko Barat
Telp/Fax: 0294-343440

SALEMINGU
Ruko Kobergo Baru Blok A No. 6, 8, 9, 10, 11, 12
Telp/Fax: 024-3024092/024-3024092

UNGASAN
Ruko Hibana Ungasan Square Blok 1A, 1B, 1C, Ruko Geron Sudarto No. 133
Telp/Fax: 021-8021452

BATANG
Ruko Ika Sudarto No. 25, 26, 27, Ruko Sudarto
Telp/Fax: 0293-320214

SEMARANG NGALYAN
Ruko Sepuluh Lima Blok B, 1, 2, 3, 4, 5, 6, 7, 8, 9, 10, 11, 12
Telp/Fax: 024-3024092

MAGELANG
Ruko Wahan Sukan No. 2, 3, Ruko Barat
Telp/Fax: 0294-343440

**ILUSTRASI ANGSURAN
MODAL USAHA**

Plafon	Angsuran/bulan				
	Jangka Waktu (bulan)				
	12	24	36	48	60
25.000.000	2.450.000	1.417.000	1.070.000	896.000	792.000
30.000.000	2.950.000	1.700.000	1.284.000	1.075.000	950.000
40.000.000	3.934.000	2.297.000	1.711.000	1.434.000	1.267.000
50.000.000	4.917.000	2.834.000	2.139.000	1.792.000	1.584.000
60.000.000	5.900.000	3.400.000	2.567.000	2.150.000	1.900.000
70.000.000	6.884.000	3.987.000	2.995.000	2.509.000	2.217.000
80.000.000	7.867.000	4.574.000	3.423.000	2.867.000	2.534.000
90.000.000	8.850.000	5.160.000	3.850.000	3.225.000	2.850.000
100.000.000	9.834.000	5.767.000	4.278.000	3.584.000	3.167.000
200.000.000	19.667.000	11.334.000	8.556.000	7.167.000	6.334.000
300.000.000	29.500.000	17.000.000	12.834.000	10.750.000	9.500.000
400.000.000	39.334.000	22.667.000	17.111.000	14.334.000	12.667.000
500.000.000	49.167.000	28.334.000	21.389.000	17.917.000	15.834.000
1 Milyar	98.334.000	56.667.000	42.778.000	35.834.000	31.667.000

PERSYARATAN

1. FC. KTP Suami - Istri
2. FC. Kartu Keluarga
3. FC. Slip Gaji
4. FC. Mutasi Slip Tabungan 6 Bulan Terakhir
5. FC. Jaminan BPKB / Sertifikat
6. FC. PBB untuk Jaminan Sertifikat

HUBUNGI

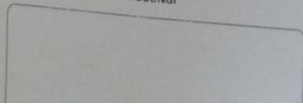

SURAT PERSETUJUAN SUAMI / ISTRI / ORANG TUA / ANAK



Yang bertindak dibawah ini:

Nama
Pekerjaan
Alamat

Sebagai suami/istri/orang tua/anak *) dengan ini memberikan persetujuan kepada suami/istri/orang tua/anak *) saya

Nama
Pekerjaan
Alamat

Untuk melakukan tindakan-tindakan sebagaimana disebutkan di bawah ini:

1. Mengajukan Mendapat Fasilitas Pembiayaan untuk sebesar dari KIKS BINAMA dengan jaminan :

➤ Kendaraan

- Jenis
- Alias nama
- Merk
- Type
- Th Pembelian
- No. Pol
- No. Mesin
- No. Rangka
- Warna

➤ Sertifikat

- Nomer
- Status Tanah
- Atas nama
- Luas
- Desa
- Kec
- Kab
- Propinsi
- Lain-lain

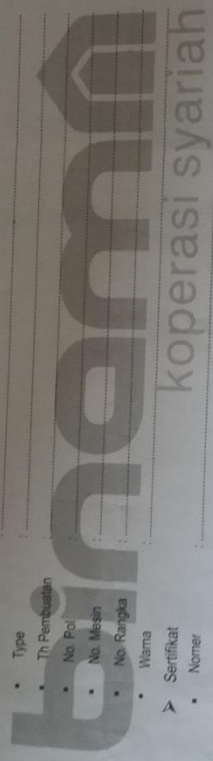

2. Untuk keperluan diatas saya bertanggung jawab atas kelancaran dan resiko pembiayaan hingga lunas. Demikian Surat Persetujuan ini dibuat dengan sebenarnya dan tidak akan berakhr oleh sebab apapun juga kecuali seluruh kewajiban berdasarkan Perjanjian Pembiayaan tersebut telah lunas seluruhnya.

Yang memberi persetujuan,

(.....)

Coret yang tidak perlu

MSF/04

FORMULIR PERMOHONAN PEMBIAYAAN



(Harap diisi lengkap untuk kelancaran proses)

No. :
Tgl. :

PERMOHONAN PEMBIAYAAN

Jumlah Pembayaran yang diajukan : Rp. Bayu Utangan Perbaikan Take Over
Jangka Waktu Reguler Musiman

Tujuan Penggunaan (dijelaskan) :

DATA PRIBADI PEMOHON

Nama :
Jenis Kelamin : Laki 2 Perempuan
Tempat/Tgl. Lahir :
Status : Belum Menikah Menikah Janda/Duda
No. KTP/SIM :
NPWP :
Jumlah Tanggungan :
Pendidikan Terakhir :

Alamat tinggal sekarang :

Temp. : Hp : Wilayah : Kode Pos : Lama tinggal di alamat ini :
Status tempat tinggal : Pribadi Keluarga Sewa/Kontrak Dinas Lainnya

Untuk keperluan mendapat hubungi (yang tidak serumah)

Nama :
Hubungan :
Alamat :
Temp. : Wilayah : Kode Pos :
Alamat Surat :
Temp. : Wilayah : Kode Pos :

Waktu terbaik untuk menghubungi anda : Di rumah, pukul. Di kantor, pukul.

Alamat Surat

DATA PEKERJAAN

Nama Perusahaan :
Bidang Usaha :
Jabatan/Pangkat :
Mulai bekerja sejak :
Alamat :
Temp. : Wilayah : Kode Pos :
(Khusus wiraswasta)
SIUP : NPWP :
Tgl./Th. Didirikan :
Nama :
Tempat/Tgl. Lahir :
(Jika bekerja)
Nama Perusahaan :
Bidang Usaha :
Jabatan/Pangkat :
Mulai bekerja sejak :
Alamat Kantor :
Temp. : Wilayah : Kode Pos :

DATA SUAMI / ISTRI

Nama :
Tempat/Tgl. Lahir :
(Jika bekerja)
Nama Perusahaan :
Bidang Usaha :
Jabatan/Pangkat :
Mulai bekerja sejak :
Alamat Kantor :
Temp. : Wilayah : Kode Pos :

DATA KEUANGAN

Penghasilan bersih/bn pemohon : Rp.
Penghasilan bersih/bn suami/istri : Rp.
Penghasilan tambahan (Jika ada) : Rp.
Biaya Hidup/Pengeluaran per bulan : Rp.
Angsuran dari pinjaman lain/ya/bn : Rp.
Sisa penghasilan bersih : Rp.

PINJAMAN LAIN

Nama Kredit	Jenis Pinjaman/ Kredit Card	Jumlah Pinjaman	Jatuh Tempo

PASAL 4

Kedua belah pihak setuju untuk mengakhiri akad ini apabila Pihak II telah mengembangkan seluruh jumlah hutang kepada Pihak I.

PASAL 5

Jika Pihak II tidak membayar apa yang harus dibayarnya berdasarkan akad ini, baik pengembalian hutang maupun kewajiban-kewajiban lain yang menjadi beban pihak II, maka segala ongkos pengisian termasuk juga kuasa Pihak I harus dipikul dan dibayar oleh Pihak II. Adapun besar denda atas keterlambatan anguran, sebesar Rp. 13.000,-/bulan di atas keterlambatan anguran.

PASAL 6

Dalam rangka pembinaan dan pengawasan yang harus dilakukan oleh Pihak I, maka Pihak II bersedia untuk setiap waktu diperlihatkan Pihak I untuk mendokumentasikan keterangan kepada Pihak I terhadap keadaan penusahaannya/usahanya, dan memberikan kesempatan kepada Pihak I untuk setiap saat memeriksa baik barang-barang investasi, barang dagangan, barang modal lainnya, serta buku-buku penusahaannya.

PASAL 7

- a). Guna menjamin keamanan pembiayaan Pihak I, serta menunjukkan kesungguhan berusaha Pihak II kepada Pihak I, maka Pihak II menyerahkan jaminan, berupa BPKB I 02993996 I Motor Honda NC11A3CB A/T Th. 2011 Nopol H 5444 CU No. Rangka MH1JF7113BK149944 No. Mesin JF71E1140259 an. Masturi, yang merupakan milik Pihak II atau milik yang dikuasakan kepada Pihak II tanggal yang digambarkan sebagai jaminan atas akad jual beli yang telah disepakati.
- b). Pihak II tidak berhak untuk melakukan penjaminan ulang atas obyek jaminan dan juga tidak diperkenankan untuk membebankan dengan cara apapun, menggadaikan atau menjual atau mengalihkan obyek jaminan kepada pihak lain tanpa persetujuan tertulis terlebih dulu dari Pihak I.
- c). Dan jika sewaktu-waktu Pihak II tidak dapat menyelesaikan kewajibannya kepada Pihak I, maka Pihak I berhak untuk menarik dan atau menjual jaminan tersebut guna menutup kekurangan hutang Pihak II kepada Pihak I sesuai dengan prosedur yang berlaku.

PASAL 8

Segala sesuatu yang belum diatur dalam akad ini, akan diatur dalam surat-surat, dan kertas-kertas lain yang merupakan bagian yang melekat dan dilampirkan pada dan tidak terpisahkan dari persetujuan ini.

PASAL 9

Persetujuan ini dan segala akta hukumnya, kedua belah pihak sepakat memilikinya domisili hukum dan tetap di kantor Badan Arbitrase Syariah Nasional Daerah Jawa Tengah atau Pengadilan Agama selampai.

Demikian akad ini telah disepakati dan ditandatangani pada hari ini Senin, 22 Februari 2016 di Semarang

ANGGOTA
Siti Warohimah
Mugiyono

KJKS BINAMA

SITI WAROHIMAH

MUGIYONO

Bismillahrahmanirrahim

"Hai orang-orang beriman, janganlah kamu makan harta sesama kamu dengan jalan bathil. Kecuali melalui perniagaan yang berakad dengan suka sama suka di antara kamu". (QS. An-Nisar: 29)

Yang bertanda tangan dibawah ini,

1. Nama : MUGYONO
Jabatan : Kepala Cabang KJKS BINAMA Cabang Ngalyian
Nomor KTP : 33.7406.261176.0006
Alamat : Kauman Barat III No. 22 RT 05 RW 08 Kel. Palebon Kec. Pedurungan Kota Semarang

Dalam hal ini bertindak dalam jabatannya dan berdasarkan Surat Kuasa Pengurus KJKS BINAMA No. 01./KJKS BINAMA/SKUsa/II/11 dengan sah mewakili Koporasi Jasa Keuangan Syariah BINA NIAGA UTAMA Ngalyian Kota Semarang untuk berkedudukan di Jl. Prof.Dr.Hamka, Ruko Segitiga Emas B.5 Kecamatan berkas yang terkait dengan pembiayaan tersebut di wilayah Kota Semarang.
Untuk selanjutnya disebut sebagai Pihak I, dan

2. Nama : SITI WAROHMAH
Nomor KTP : 33.2407.060295.0004

Bertindak untuk dan atas nama diri sendiri, bertempat tinggal / berkedudukan di Raya Ngalyian RT 06 RW 01 Desa/Kelurahan Ngalyian Kecamatan Ngalyian Kota/Kabupaten Semarang.
Untuk selanjutnya disebut sebagai Pihak II/ Anggota.

Kedua belah pihak dengan ini menerangkan bahwa antara Pihak I dan Pihak II telah setuju dan muafakat untuk mengadakan akad jual beli dengan ketentuan dan syarat-syarat sebagai berikut :

PASAL 1

- a) Pihak I menjual barang kepada Pihak II berupa barang untuk Biaya Pendidikan/barang-barang yang tercantum dalam lampiran yang merupakan bagian yang tidak terpisahkan dari akad perjanjian ini, yaitu sebesar Rp. 4.824.000,- (Empat juta delapan ratus dua puluh empat ribu Rupiah), dengan penicinan harga pokok sebesar Rp. 4.000.000,- (Empat juta Rupiah) dan margin sebesar Rp. 824.000,- (Delapan ratus dua puluh empat ribu Rupiah)
- b) Pihak II menyetujui dengan harga jual tersebut sebagaimana dimaksud pada Pasal 1 ayat a dan mengakuinya sebagai hutang kepada Pihak I.

PASAL 2

Pihak II sepakat untuk membeli barang sebagai mana tersebut pada pasal I dengan ketentuan-ketentuan sebagai berikut:

- a). Sistem pembayaran barang adalah argsuran/jatuh tempo dengan nominal sebesar Rp. 402.000,-/bln
- b). Jangka waktu pembayaran barang adalah 12 bulan, oleh sejak ditandatanganinya akad ini. Adapun pelunasan pembayaran barang dapat dilakukan selambat-lambatnya pada saat jatuh tempo tanggal 22 Februari 2017
- c). Pihak II wajib membayar seluruh hutang kepada Pihak I sampai dengan lunas.
- d). Dalam hal pembayaran angsuran yang dilakukan Pihak II jatuh pada hari Ahad dan atau hari libur umum atau hari bukan hari kerja lainnya, maka pembayaran dilakukan pada hari sebelumnya.

PASAL 3

Pihak II setuju untuk membayar seluruh biaya-biaya yang timbul karena akad ini, yaitu :
biaya administrasi sebesar Rp 70.000,- dan harus dibayar dimuka. Belum termasuk biaya materai dan asuransi.

DATA KEKAYAAN		SIMPANAN / REKENING DI BANK	
Jenis	Jumlah	Nama Bank	Rekening
<input type="checkbox"/> Rumah			
<input type="checkbox"/> Mobil			

DATA JAMINAN	
<input type="checkbox"/> Tanah	<input type="checkbox"/> Rumah Tinggal
<input type="checkbox"/> Mobil	<input type="checkbox"/> Sepeda Motor
<input type="checkbox"/> Ruko	

Alamat Jaminan : _____
 Telp : _____
 Wilayah : _____
 Kode Pos : _____
 Tahun dibangun : _____ Lt. _____ Lb. _____
 Harga taksiran : _____ No. IMB : _____
 Status tanah : _____ HGB / Hak Milik No. : _____
 Beraku hingga : _____
 Nama pemilik jaminan / pinjaman : _____
 Hubungan keluarga : _____
 Alamat pemilik Jaminan : _____
 Telp : _____
 Wilayah : _____
 Kode Pos : _____

REFERENSI
 1. Tabu KJKS BINAMA dari Brosur Referensi Teman Referensi Karyawan
 2. Nama : _____
 Alamat / Telp : _____

Saya menyatakan semua informasi yang diberikan adalah benar, informasi ini diberikan untuk tujuan permohonan pembiayaan dan dengan ini saya menyetujui KJKS BINAMA untuk mendapatkan dan memeriksa seluruh informasi yang diperlukan. Bersama ini saya memberikan kuasa kepada KJKS BINAMA untuk memotong dari rekening koran / tabungan / deposito saya guna melunasi angsuran pembiayaan dan atau kewajiban lainnya kepada KJKS BINAMA jika terjadi penundaan pembayaran. Dengan ini saya pula menyatakan bersedia dan akan patuh pada peraturan dan persyaratan yang ditentukan KJKS BINAMA dan saya mengetahui dan menyetujui bahwa KJKS BINAMA berhak menyelidiki atau menolok permohonan ini tanpa memberitahukan alasannya.

Pemohon _____ Suami / Istri _____

(Nama / Id) _____ (Nama / Id) _____

- ampiran Pengajuan Pembiayaan :**
- FC KTP Suami-Istri
 - FC Kartu Keluarga
 - Rekening Listrik, Telp, PAM
 - FC Rekening Tabungan 3 bli terakhir
 - Slip Gaji 3 bli terakhir
 - FC BPKB dan STNK
 - FC Sertifikat, PBB, Akta Jual Beli

Tabel Produk Pembiayaan Koperasi Syariah BINAMA

No	Produk	Akad	Nominal	Harga Retail		Harga Corporate	
				Marginal Minimal	By. Adm	Marginal Minimal	By. Adm
1	Serba - Serbi	Murabahah (spual perlo)	1 JT sd 25 JT	1.70%	1.75%	1.60%	1.50%
			> 25 JT sd 50 JT			1.50%	1.50%
			> 50 JT sd 150 JT			1.50%	1.70%
2	Modal Kerja Modal Kerja	Murabahah & Mudharabah	1 JT sd 25 JT	1.70%	1.75%		
			> 25 JT sd 50 JT			1.60%	1.50%
			> 50 JT sd 100 JT			1.50%	1.70%
			> 100 JT sd 200 JT			1.40%	1.70%
			> 200 JT sd 500 JT			1.30%	1.70%
> 500 juta			1.25%	1.50%			
3	Griya Idaman	Murabahah	> 25 JT sd 50 JT			1.60%	1.50%
			> 50 JT sd 200 JT			1.50%	1.70%
			> 200 JT sd 500 JT			1.30%	1.70%
4	Kepemilikan Tanah	Murabahah	> 25 JT sd 50 JT			1.60%	1.50%
			> 50 JT sd 200 JT			1.50%	1.70%
5	Kepemilikan Mobil	Murabahah	> 25 JT sd 50 JT			1.60%	1.50%
			> 50 JT sd 200 JT			1.50%	1.70%
6	Kepemilikan Motor	Murabahah	1 sd 25 juta	1.70%	1.75%		
			> 25 juta				
8	Multijasa	Ijarah Multijasa	1 JT sd 25 JT	1.70%	1.75%		
			> 25 JT sd 50 JT			1.60%	1.50%
			> 50 JT sd 100 jt			1.50%	1.70%
9	Musiman	Murabahah	1 JT sd 25 JT	3.00%	1.00%		
			> 25 JT sd 50 JT			2.75 % . 3%	1.00%
			> 50 JT sd 200 JT			2.50%	1.00%
			> 200 JT sd 500 JT			2.25%	1.00%
			> 500 jt			2.15%	1.00%

Nomor : 029/SPPP-KJKS BINAMA/II/2016
Hal : Surat Persetujuan Pencatran Pembiayaan

Kepada Ykh
Sdr. SITI WAROHMAH
Jl. Raya ngalyan RT 06 RW 01
Semarang

Assalamu'alaikum Wr. Wb.

Sehubungan dengan permohonan pembiayaan Saudara, maka dengan ini kami sampaikan bahwa pada prinsipnya permohonan tersebut dapat kami setujui dengan ketentuan sebagai berikut :

1. Nama Anggota : SITI WAROHMAH
2. Alamat Anggota : Raya ngalyan RT 06 RW 01 Semarang
3. Akad : Ijarah MultiJasa
4. Harga Beli dan Jasa : Rp. 4.000.000
5. Harga Jual : Rp. 4.624.000
6. Jangka waktu : 12 bulan
7. Kegunaan : Biaya Pendidikan
8. Pengembalian : Secara angsuran sebesar Rp. 402.000 (Empat ratus dua ribu rupiah)
BPKB I 02993906 | Motor: Honda NC11A3CB A/T Th. 2011 Nopol H 5444
9. Jaminan : CU No. Rangka MH1JF7113BK149944 No. Mesin JF71E1149259 an.
Masuti
10. Biaya Administrasi : Rp. 70.000,-
11. Tanggal Realisasi : 22 Februari 2016
12. Persyaratan Lain :
 - a. Anggota wajib membuka tabungan SIRELA atas nama Anggota (Bagi yang belum).
 - b. Anggota memberikan kuasa kepada KJKS BINAMA untuk mendebet rekening Koran/ tabungan/ simpanan berjangka milik anggota guna pembayaran angsuran pembiayaan.
 - c. Berkaitan dengan pembiayaan yang diberikan, harus dibuatkan akad perjanjian pembiayaan antara anggota dan KJKS BINAMA.
 - d. Anggota bersedia diperiksa oleh KJKS BINAMA berkaitan dengan pembiayaan yang diberikan.
 - e. Apabila terjadi keterlambatan angsuran, Anggota dikenakan biaya denda sebesar Rp. 13.000,- /bulan dari keterlambatan angsuran.
 - f. Catatan :

- Biaya asuransi jiwa pembiayaan	Rp. 10.240,-
- Biaya materai	Rp. 24.000,-
- Biaya Notaris APHT/ SKMHT	Rp. 0,-
- Pembukaan Simpanan Pembiayaan	Rp. 10.000,-
- Setoran Pokok Anggota sebesar	Rp. 10.000,-

Apabila Saudara menyetujui persetujuan kami ini, maka kami harap Saudara menandatangani persetujuan di bawah ini. Namun apabila Saudara menghendaki adanya perubahan atas ketentuan-ketentuan di atas, harap segera memberitahu kami sebelum akad pembiayaan.

Demikian dan harap dibawa pada waktu akad pembiayaan.

Wassalamu'alaikum Wr. Wb.

Semarang, 22 Februari 2016
KJKS BINAMA

Menyetujui,

MUGYONO
Kepala Cabang

SITI WAROHMAH
Anggota

SURAT AL WAKALAH
(SURAT KUASA)

No. 07000028/WKL/III/2016

Bismillahirrahmanirrahim,

Yang bertanda tangan di bawah ini :

Nama : Mugiyono
Jabatan : Kepala Cabang Semarang Ngaliyan

Dalam hal ini bertindak dalam jabatannya dan berdasarkan Surat Kuasa Pengurus KJKS BINAMA No : 01/KSPS/SK.Usa/III/11 dengan sah mewakili Koperasi Jasa Keuangan Syariah BINA NIAGA UTAMA disingkat KJKS BINAMA, yang berkedudukan di Jl. Prof. Dr. Hamka, Ruko Segitiga Emas B.5 Kecamatan Ngaliyan Kota Semarang untuk menandatangani Surat Wakalah KJKS BINAMA dengan ANGGOTA, serta segala berkas yang terkait tersebut di wilayah Kota Semarang.
(selanjutnya disebut Pihak KJKS)

Menerangkan dengan ini memberi kuasa kepada :

Nama : SITI WAROHMAH
Tempat, Tanggal Lahir : Kebumen, 24 Februari 1995
Pekerjaan : Karyawan Swasta
Alamat : Jl. Raya Ngaliyan RT 06 RW 01 Semarang
(selanjutnya disebut Pihak ANGGOTA)

Dengan ini pula ANGGOTA untuk dan atas nama KJKS melakukan pembayaran Modal Usaha kepada dealer/toko dan atau supplier dan atau Pihak Lain yang dipilih dan ditunjuk oleh ANGGOTA dan atau oleh KJKS, serta menandatangani kwitansi pembelian maupun menerima barang-barang dimaksud dan atau hal-hal lain yang berhubungan dengan tersebut di atas.

Demikian Surat Kuasa ini dibuat untuk dapat digunakan sepenuhnya.

Yang Diberi Kuasa

Pemberi Kuasa

Semarang, 22 Februari 2016

SITI WAROHMAH
ANGGOTA

MUGIYONO
KEPALA CABANG

DATA KEKAYAAN		SIMPANAN / REKENING DI BANK	
Jenis <input type="checkbox"/> Rumah <input type="checkbox"/> Mobil	Jumlah Lokasi / Mark	Nama Bank	Jenis Simpanan atn
Nama Rp.		Nomor	

DATA JAMINAN	
<input type="checkbox"/> Tanah Alamat Jaminan	<input type="checkbox"/> Rumah Tinggal <input type="checkbox"/> Ruao <input type="checkbox"/> Mobil <input type="checkbox"/> Sepeda Motor
Telp. _____ Wilayah _____ Kode Pos _____	Merk Kendaraan _____ Type _____ Sedan <input type="checkbox"/> Minibus <input type="checkbox"/> Truck <input type="checkbox"/>
Titah dibangun _____ Lt _____ Lb _____	Pick Up <input type="checkbox"/> Angkot <input type="checkbox"/> Lainnya <input type="checkbox"/>
Harga dikoran _____ No IMB _____	Tahun _____
Status tanah: HGB / Hak Milik No. _____	No. Polisi _____
Berkas hingga _____	No. STNK _____
Nama pemilik jaminan / pinjaman _____	atn STNK _____
Hubungan keluarga _____	Nama Pemilik _____
Alamat pemilik jaminan _____	Warna _____
Telp. _____ Wilayah _____ Kode Pos _____	Harga Pasar _____

REFERENSI

1. Tahu KJKS BINAMA dari Brosur Referensi Teman Referensi Masyarakat

2. Nama _____
Alamat / Telp. _____

Saya menyatakan semua informasi yang diberikan adalah benar, informasi ini diberikan untuk tujuan permohonan pembayaran dan dengan ini saya mengizinkan KJKS BINAMA untuk mendapatkan dan memeriksa seluruh informasi yang diperlukan. Bersama ini saya memberikan kuasa kepada KJKS BINAMA untuk memotong dari rekening koran / tabungan / deposito saya guna melunasi angsuran pembayaran dan saya kwajiban lainnya kepada KJKS BINAMA jika terjadi penundaan pembayaran. Dengan ini saya pula menyatakan bersedia dan akan patuh pada peraturan dan persyaratan yang ditentukan KJKS BINAMA dan saya mengetahui dan menyetujui bahwa KJKS BINAMA berhak menyetujui atau menolak permohonan ini tanpa menandatangani alasannya.

Pemohon _____ Suami / Istri _____
(Nama / ttd) (Nama / ttd)

Lampiran Pengajuan Pembayaran :

1. FC KTP Suami-Istri
2. FC Kartu Keluarga
3. Rekening Listrik, Telp, PAM
4. FC Rekening Tabungan 3 bh terakhir
5. Slip Gaji 3 bh terakhir
6. FC BPKB dan STNK
7. FC Sertifikat, PBB, Akta Jual Beli

**ILUSTRASI ANGSURAN
MODAL USAHA**

Plafon	Angsuran/bulan				
	Jangka Waktu (bulan)				
	12	24	36	48	60
	1 th	2 th	3 th	4 th	5 th
25,000,000	2,459,000	1,417,000	1,070,000	896,000	792,000
30,000,000	2,950,000	1,700,000	1,284,000	1,075,000	950,000
40,000,000	3,934,000	2,267,000	1,711,000	1,434,000	1,267,000
50,000,000	4,917,000	2,834,000	2,139,000	1,792,000	1,584,000
60,000,000	5,900,000	3,400,000	2,567,000	2,150,000	1,900,000
70,000,000	6,884,000	3,967,000	2,995,000	2,509,000	2,217,000
80,000,000	7,867,000	4,534,000	3,423,000	2,867,000	2,534,000
90,000,000	8,850,000	5,100,000	3,850,000	3,225,000	2,850,000
100,000,000	9,834,000	5,667,000	4,278,000	3,584,000	3,167,000
200,000,000	19,667,000	11,334,000	8,556,000	7,167,000	6,334,000
300,000,000	29,500,000	17,000,000	12,834,000	10,750,000	9,500,000
400,000,000	39,334,000	22,667,000	17,111,000	14,334,000	12,667,000
500,000,000	49,167,000	28,334,000	21,389,000	17,917,000	15,834,000
1 Milyar	98,334,000	56,667,000	42,778,000	35,834,000	31,667,000

PERSYARATAN

1. FC. KTP Suami - Istri
2. FC. Kartu Keluarga
3. FC. Slip Gaji
4. FC. Mutasi Slip Tabungan 6 Bulan Terakhir
5. FC. Jaminan BPKB / Sertifikat
6. FC. PBB untuk Jaminan Sertifikat

HUBUNGI

ILUSTRASI ANGSURAN MURABAHAH KJKS BINAMA

PEMBIAYAAN	JANGKA WAKTU				
	1 Tahun	2 Tahun	3 Tahun	4 Tahun	5 Tahun
1.000.000	101.000	59.000			
2.000.000	201.000	117.500			
3.000.000	301.000	176.000			
4.000.000	401.500	235.000			
5.000.000	502.000	293.500			
10.000.000	1.003.500	587.000	448.000		
15.000.000	1.497.500	880.000	672.000		
20.000.000	1.997.000	1.165.000	886.000	757.000	674.000
25.000.000	2.483.500	1.454.500	1.095.000	921.000	817.000
50.000.000	4.917.000	2.835.000	2.139.000	1.792.000	1.584.000
75.000.000	7.300.000	4.175.000	3.135.000	2.612.500	2.300.000
100.000.000	9.735.000	5.567.000	4.178.000	3.484.000	3.067.000
125.000.000	12.042.000	6.834.000	5.097.500	4.230.000	3.709.000
150.000.000	14.375.000	8.125.000	6.042.000	5.000.000	4.375.000
200.000.000	18.967.000	10.634.000	7.856.000	6.467.000	5.634.000
500.000.000	47.417.000	26.583.500	19.638.500	16.167.000	14.083.500

Harga jual tidak mengikat, keputusan angsuran ditentukan oleh komite pembiayaan.
Untuk pengajuan pembiayaan selain plafon diatas, Anda dapat menghubungi Kantor Layanan kami.

Persyaratan Pengajuan Pembiayaan:

1. Fc. KTP Suami Istri
2. Fc. Kartu Keluarga
3. Rekening Listrik, Telp, PAM
4. Slip Gaji (Karyawan)
5. Fc. Transaksi tabungan 3 bln terakhir
6. Fc. BPKB & STNK
7. Fc. Sertifikat & PBB

KJKS Binama

penunjang kebutuhan Anda

Plafon Pembiayaan
1 juta sampai dengan 500 juta

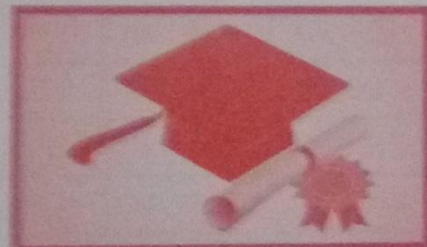
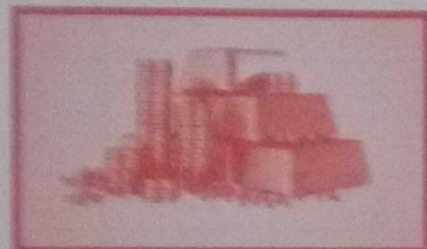

Syarat dan ketentuan berlaku

- ✓ Proses Cepat
- ✓ Tanpa Bea Provisi
- ✓ Persyaratan Mudah
- ✓ Diikutkan ke dalam undian
- ✓ Tanpa Bea Pinalti
- ✓ gebyar hadiah pembiayaan

Kantor layanan KJKS Binama :

- Semarang Tlogosari
Ruko ANDA Kav. 4-5 Jl. Tlogosari Raya I Telp : 024-6702790
- Semarang Ngaliyan
Ruko Segitiga Emas Blok B.5, Jl. Prof. Dr. Hamka Telp : 024-76670622
- Kalibuwungu

ILUSTRASI ANGSURAN (10 Angsuran) (Maka Diturunkan Mengingat)

Jumlah Pembayaran	Angsuran Bulanan										
	12	15	20	25	30	40	50	72	84	96	108
10,000,000	877,000	1,044,000	1,395,000	1,642,000	1,825,000	2,000,000	2,154,000	2,321,000	2,471,000	2,596,000	2,707,000
20,000,000	1,754,000	2,088,000	2,790,000	3,284,000	3,650,000	4,000,000	4,308,000	4,642,000	4,942,000	5,192,000	5,414,000
30,000,000	2,631,000	3,132,000	4,185,000	4,926,000	5,475,000	6,000,000	6,462,000	6,942,000	7,342,000	7,642,000	7,942,000
40,000,000	3,508,000	4,199,000	5,610,000	6,594,000	7,350,000	8,000,000	8,662,000	9,342,000	9,942,000	10,542,000	11,142,000
50,000,000	4,385,000	5,278,000	7,035,000	8,316,000	9,300,000	10,000,000	10,762,000	11,542,000	12,242,000	12,942,000	13,642,000
60,000,000	5,262,000	6,356,000	8,445,000	10,014,000	11,325,000	12,400,000	13,362,000	14,342,000	15,242,000	16,142,000	17,042,000
70,000,000	6,139,000	7,440,000	9,930,000	11,814,000	13,450,000	14,800,000	15,962,000	17,142,000	18,142,000	19,142,000	20,142,000
80,000,000	7,016,000	8,524,000	11,415,000	13,698,000	15,525,000	17,000,000	18,362,000	19,742,000	20,842,000	21,842,000	22,842,000
90,000,000	7,893,000	9,608,000	12,900,000	15,582,000	17,650,000	19,400,000	20,762,000	22,142,000	23,242,000	24,242,000	25,242,000
100,000,000	8,770,000	10,692,000	14,385,000	17,466,000	19,775,000	21,600,000	22,962,000	24,342,000	25,442,000	26,442,000	27,442,000
110,000,000	9,647,000	11,776,000	15,870,000	19,350,000	21,850,000	23,800,000	25,162,000	26,542,000	27,642,000	28,642,000	29,642,000
120,000,000	10,524,000	12,860,000	17,355,000	21,234,000	24,025,000	25,800,000	26,962,000	28,342,000	29,442,000	30,442,000	31,442,000
130,000,000	11,401,000	13,944,000	18,840,000	23,118,000	26,200,000	28,000,000	28,362,000	29,742,000	30,842,000	31,842,000	32,842,000
140,000,000	12,278,000	15,028,000	20,325,000	25,002,000	28,375,000	30,200,000	30,762,000	31,142,000	32,242,000	33,242,000	34,242,000
150,000,000	13,155,000	16,112,000	21,810,000	26,886,000	30,550,000	32,400,000	32,362,000	32,542,000	33,642,000	34,642,000	35,642,000
160,000,000	14,032,000	17,196,000	23,295,000	28,770,000	32,725,000	34,600,000	34,162,000	34,942,000	35,842,000	36,842,000	37,642,000
170,000,000	14,909,000	18,280,000	24,780,000	30,654,000	35,000,000	36,800,000	36,062,000	36,342,000	37,942,000	38,842,000	39,642,000
180,000,000	15,786,000	19,364,000	26,265,000	32,538,000	37,375,000	39,000,000	37,662,000	38,142,000	39,242,000	40,242,000	41,242,000
190,000,000	16,663,000	20,448,000	27,750,000	34,422,000	39,750,000	41,200,000	39,462,000	39,542,000	41,342,000	42,242,000	43,242,000
200,000,000	17,540,000	21,532,000	29,235,000	36,306,000	42,125,000	43,400,000	41,362,000	41,742,000	42,442,000	43,642,000	44,242,000
210,000,000	18,417,000	22,616,000	30,720,000	38,190,000	44,500,000	45,600,000	43,362,000	43,142,000	43,842,000	44,842,000	45,242,000
220,000,000	19,294,000	23,700,000	32,205,000	40,074,000	46,875,000	47,800,000	45,362,000	44,542,000	45,142,000	46,042,000	46,642,000
230,000,000	20,171,000	24,784,000	33,690,000	41,958,000	49,250,000	50,000,000	47,362,000	45,942,000	46,542,000	47,442,000	48,042,000
240,000,000	21,048,000	25,868,000	35,175,000	43,842,000	51,625,000	52,200,000	49,362,000	47,342,000	48,142,000	48,842,000	49,642,000
250,000,000	21,925,000	26,952,000	36,660,000	45,726,000	54,000,000	54,400,000	51,362,000	48,742,000	49,542,000	50,242,000	50,842,000
260,000,000	22,802,000	28,036,000	38,145,000	47,610,000	56,375,000	56,600,000	53,362,000	50,142,000	51,142,000	51,842,000	52,442,000
270,000,000	23,679,000	29,120,000	39,630,000	49,494,000	58,750,000	58,800,000	55,362,000	51,542,000	52,542,000	53,242,000	53,842,000
280,000,000	24,556,000	30,204,000	41,115,000	51,378,000	61,125,000	61,000,000	57,362,000	52,942,000	53,942,000	54,642,000	55,442,000
290,000,000	25,433,000	31,288,000	42,600,000	53,262,000	63,500,000	63,200,000	59,362,000	54,342,000	55,142,000	56,042,000	56,842,000
300,000,000	26,310,000	32,372,000	44,085,000	55,146,000	65,875,000	65,400,000	61,362,000	55,742,000	56,542,000	57,442,000	58,242,000
310,000,000	27,187,000	33,456,000	45,570,000	57,030,000	68,250,000	67,600,000	63,362,000	57,142,000	57,942,000	58,842,000	59,642,000
320,000,000	28,064,000	34,540,000	47,055,000	58,914,000	70,625,000	69,800,000	65,362,000	58,542,000	59,142,000	60,042,000	60,842,000
330,000,000	28,941,000	35,624,000	48,540,000	60,798,000	73,000,000	72,000,000	67,362,000	59,942,000	60,542,000	61,442,000	62,042,000
340,000,000	29,818,000	36,708,000	50,025,000	62,682,000	75,375,000	74,200,000	69,362,000	61,342,000	61,942,000	62,842,000	63,442,000
350,000,000	30,695,000	37,792,000	51,510,000	64,566,000	77,750,000	76,400,000	71,362,000	62,742,000	63,142,000	64,242,000	64,842,000
360,000,000	31,572,000	38,876,000	53,000,000	66,450,000	80,125,000	78,600,000	73,362,000	64,142,000	64,542,000	65,642,000	66,442,000
370,000,000	32,449,000	39,960,000	54,485,000	68,334,000	82,500,000	80,800,000	75,362,000	65,542,000	65,942,000	66,842,000	67,642,000
380,000,000	33,326,000	41,044,000	55,970,000	70,218,000	84,875,000	83,000,000	77,362,000	66,942,000	66,742,000	68,042,000	68,842,000
390,000,000	34,203,000	42,128,000	57,455,000	72,102,000	87,250,000	85,200,000	79,362,000	68,342,000	68,142,000	69,442,000	70,042,000
400,000,000	35,080,000	43,212,000	58,940,000	74,000,000	89,625,000	87,400,000	81,362,000	69,742,000	69,542,000	70,842,000	71,442,000
410,000,000	35,957,000	44,296,000	60,425,000	75,894,000	92,000,000	89,600,000	83,362,000	71,142,000	70,742,000	72,242,000	72,842,000
420,000,000	36,834,000	45,380,000	61,910,000	77,788,000	94,375,000	91,800,000	85,362,000	72,542,000	71,942,000	73,642,000	74,442,000
430,000,000	37,711,000	46,464,000	63,395,000	79,682,000	96,750,000	94,000,000	87,362,000	73,942,000	73,142,000	74,842,000	75,642,000
440,000,000	38,588,000	47,548,000	64,880,000	81,576,000	99,125,000	96,200,000	89,362,000	75,342,000	74,342,000	76,042,000	76,842,000
450,000,000	39,465,000	48,632,000	66,365,000	83,470,000	101,500,000	98,400,000	91,362,000	76,742,000	75,542,000	77,442,000	78,042,000
460,000,000	40,342,000	49,716,000	67,850,000	85,364,000	103,875,000	100,600,000	93,362,000	78,142,000	76,742,000	78,842,000	79,642,000
470,000,000	41,219,000	50,800,000	69,335,000	87,258,000	106,250,000	102,800,000	95,362,000	79,542,000	77,942,000	80,242,000	81,242,000
480,000,000	42,096,000	51,884,000	70,820,000	89,152,000	108,625,000	105,000,000	97,362,000	80,942,000	79,142,000	81,642,000	82,842,000
490,000,000	42,973,000	52,968,000	72,305,000	91,046,000	111,000,000	107,200,000	99,362,000	82,342,000	80,342,000	83,042,000	84,442,000
500,000,000	43,850,000	54,052,000	73,790,000	92,940,000	113,375,000	109,400,000	101,362,000	83,742,000	81,542,000	84,442,000	85,642,000

Menghitung Angsuran
 (Plafon x persentase bunga x jumlah waktu) + plafon
 (50 x 6.75 x 12 bulan) + 50 = 50 x 86 (50 x 120 / bulan)
 12 bulan

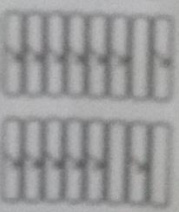

- 1. 2% 4000
- 2. 2% 4000
- 3. 2% 4000
- 4. 2% 4000
- 5. 2% 4000
- 6. 2% 4000
- 7. 2% 4000
- 8. 2% 4000
- 9. 2% 4000
- 10. 2% 4000
- 11. 2% 4000
- 12. 2% 4000

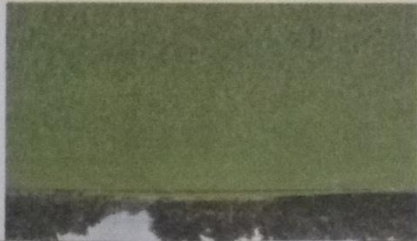

BINGUNG CARI PEMBIAYAAN? KAMI SOLUSINYA!!!

Binama Koperasi Syariah dengan Syariah, lebih baik, persyaratan mudah dan proses cepat membantu mewujudkan keinginan Anda, dengan produk - produk unggulan kami :

- **Griya Idaman**, Pembiayaan Kepemilikan Rumah (Murabahah) max 10 th 0% 10%
- **KPT**, Pembiayaan Kepemilikan Tanah yang sebelum ini bersertifikat 20%
- **Multi Jasa**, Pembiayaan dengan syarat yang mudah
- **KPKB**, Pembiayaan Kepemilikan Kendaraan Bermotor
- **Serbaserbi**, Pembiayaan Konsumtif
- **Modal Usaha**, Pembiayaan untuk memajukan usaha Anda

Informasi :

1. KTE

DAFTAR RIWAYATHIDUP

Bahwa yang bertanda tangan di bawah ini :

Nama : **Siti Warohmah**
Umur : **21 tahun**
Tempat, tanggal lahir : **Kebumen, 24 Februari 1995**
Bangsa : **Indonesia**
Agama : **Islam**
Tempat tinggal sekarang: **Ds. Weton-wetan RT 01 RW 02**
Puring, Kebumen
Telephone : **087737850117**

Menerangkan dengan sesungguhnya

PENDIDIKAN FORMAL

1. Tamatan **TK Tutwuri Handayani** TAHUN 2000/2001
Berijazah
2. Tamatan **SD N Weton-Wetan** TAHUN 2005/2006
Berijazah
3. Tamatan **MTs N Kaleng** TAHUN 2009/2010 **Berijazah**
4. Tamatan **MA N 02 Kebumen** TAHUN 2012/2013
Berijazah
5. Tamatan **UIN Walisongo** TAHUN 2015/2016 **Berijazah**

Demikianlah daftar riwayat hidup ini saya buat dengan sebenarnya.

Kebumen, 8 Juni 2016
Saya yang bersangkutan,

Siti Warohmah

