

*Lampiran*

**INSTRUMEN PENGUMPULAN DATA DI BALAI  
REHABILITASI SOSIAL EKS PSIKOTIK NGUDI RAHAYU  
KENDAL**

**A. Pedoman Observasi**

Penulis dalam melaksanakan observasi atau pengamatan di Balai Rehabilitasi Sosial Eks Psikotik Ngudi Rahayu Kendal, mengamati baik secara langsung maupun tidak langsung terhadap kegiatan bimbingan agama Islam dan pembimbing agama Islam dalam meningkatkan motivasi ibadah shalat pada eks psikotik di Balai Rehabilitasi Sosial Eks Psikotik Ngudi Rahayu Kendal. Hal tersebut peneliti lakukan guna memperoleh data yang valid dan lengkap, sehingga keabsahan data dapat dipertanggungjawabkan. Adapun pelaksanaan observasi yang peneliti lakukan sebagai berikut:

1. Mengamati letak geografis dan lingkungan balai.
2. Mengamati fasilitas sarana dan prasarana balai.
3. Mengamati proses kegiatan kerjasama antara pegawai.
4. Mengamati proses kegiatan shalat.
5. Mengamati bagaimana proses bimbingan agama Islam yang dilakukan oleh pembimbing dalam meningkatkan motivasi ibadah shalat pada eks psikotik di Balai Rehabilitasi Sosial Eks Psikotik Ngudi Rahayu Kendal.

## **B. Pedoman Dokumentasi**

Dokumentasi digunakan peneliti untuk mengumpulkan data yang berbentuk dokumen. Data tersebut dapat berupa surat, naskah, dan dokumen lainnya.

1. Sejarah singkat Balai Rehabilitasi Sosial Eks Psikotik Ngudi Rahayu Kendal.
2. Profil Balai Rehabilitasi Sosial Eks Psikotik Ngudi Rahayu Kendal.
3. Sarana prasarana serta fasilitas yang dimiliki balai.

## **C. Pedoman wawancara**

Teknik yang peneliti gunakan dalam menggali data salah satunya menggunakan teknik wawancara. Peneliti melakukan wawancara kepada sumber data dengan menggunakan pertanyaan-pertanyaan yang sudah peneliti susun secara terarah dan sistematis sebagai salah satu upaya untuk memperoleh informasi dan data yang objektif. Penulis melaksanakan wawancara dengan Kepala Balai, pembimbing agama Islam, dan penerima manfaat. Adapun pertanyaan-pertanyaan yang penulis ajukan dalam wawancara yang dilakukan sebagai berikut:

**PEDOMAN WAWANCARA**  
**KEPALA BALAI REHABILITASI EKS PSIKOTIK NGUDI**  
**RAHAYU KENDAL**

1. Bagaimana sejarah berdirinya Balai Rehabilitasi Sosial Eks Psikotik Ngudi Rahayu Kendal ?
2. Apa Visi dan Misi di Balai Rehabilitasi Sosial Ngudi Rahayu Kendal ?
3. Berapa jumlah petugas di Balai Rehabilitasi Sosial Ngudi Rahayu Kendal ?
4. Bagaimana sarana dan prasarana di Balai Rehabilitasi Sosial Ngudi Rahayu Kendal ?
5. Apa saja kegiatan rehabilitasi yang dijalankan di Balai Rehabilitasi Sosial Ngudi Rahayu Kendal ?
6. Siapa yang bertanggung jawab dalam pelaksanaan bimbingan agama Islam di Balai Rehabilitasi Sosial Ngudi Rahayu Kendal ?
7. Apa saja kendala kegiatan bimbingan agama Islam di Balai Rehabilitasi Sosial Eks Psikotik Ngudi Rahayu Kendal?

**PEDOMAN WAWANCARA**  
**PEMBIMBING AGAMA ISLAM DI BALAI REHABILITASI**  
**EKS PSIKOTIK NGUDI RAHAYU KENDAL**

1. Sudah berapa lama bapak memberikan bimbingan agama di Balai Rehabilitasi Sosial Ngudi Rahayu Kendal ?
2. Bagaimana perilaku shalat penerima manfaat sebelum adanya bimbingan agama Islam?
3. Apa tujuan di laksanakannya bimbingan agama Islam di Balai Rehabilitasi Sosial Ngudi Rahayu Kendal ?
4. Kapan pelaksanaan kegiatan bimbingan agama di laksanakan?
5. Apa saja materi bimbingan agama islam di Balai Rehabilitasi Sosial Ngudi Rahayu Kendal ?
6. Apa metode yang digunakan dalam menyampaikan bimbingan agama Islam ?
7. Apa harapan bapak terhadap para penerima manfaat setelah mengikuti bimbingan agama Islam di Balai Rehabilitasi Sosial Ngudi Rahayu Kendal ?
8. Bagaimana Peran pembimbing agama islam dalam meningkatkan motivasi ibadah shalat?

**PEDOMAN WAWANCARA**  
**PENERIMA MANFAAT DI BALAI REHABILITASI EKS**  
**PSIKOTIK NGUDI RAHAYU KENDAL**

1. Berapa lama mbak tinggal di Balai Rehabilitasi Sosial Eks Psikotik Ngudi Rahayu Kendal?
2. Kapan mbak masuk pertama kali ke Balai Rehabilitasi Sosial Eks Psikotik Ngudi Rahayu Kendal?
3. Kegiatan apa saja yang mbak lakukan di Balai Rehabilitasi Sosial Eks Psikotik Ngudi Rahayu Kendal?
4. Apakah mbak tau tentang ibadah shalat?
5. Apa yang mendorong mbak untuk melakukan ibadah shalat?
6. Perasaan apa yang mbak rasakan setelah melakukan ibadah shalat?
7. Bagaimana peran pembimbing agama Islam dalam meningkatkan ibadah shalat?
8. Metode/cara apa yang di gunakan pembimbing agama Islam dalam meningkatkan ibadah shalat?
9. Apa harapan mbak setelah mengikuti bimbingan agama?
10. Faktor kendala apa yang membuat mbak untuk meningkatkan ibadah shalat?

## HASIL WAWANCARA DENGAN KEPALA BALAI

Nama : Pongki Irsan Sudaryono, AKS

Tempat : Balai Rehabilitasi Sosial Eks Psikotik

No	Pertanyaan	Jawaban
1	Bagaimana sejarah berdirinya Balai Rehabilitasi Sosial Eks Psikotik Ngudi Rahayu Kendal ?	<p>Sejarah berdirinya Balai Rehabilitasi Sosial Eks Psikotik Ngudi Rahayu Kendal berdiri sejak 25 November 1997 yang sebelumnya bernama “Rumah Perawatan Fakir Miskin“ yang berfungsi menampung para korban perang.</p> <p>Pada tahun 1960 bernama “Panti Karya” yang berfungsi menampung, melayani dan rehabilitasi para warga masyarakat usia produktif, serta terlantar/gelandangan.</p> <p>Pada tahun 1977 bernama “Panti khusus Ngudi Rahayu” yang berfungsi menampung, melayani dan merehabilitasi eks psikotik dari keluarga tidak mampu dan terlantar.</p> <p>Pada tahun 2002 berdasarkan Perda Propinsi Jawa Tengah panti khusus di ganti menjadi “Panti Tuna Laras Ngudi Rahayu Kendal.</p> <p>Berdasarkan Pergub Prov. Jateng nomer III tahun 2010 tentang organisasi dan tata kerja Unit pelaksana teknis pada Dinas Sosial provinsi Jateng berubah menjadi Balai rehabilitasi Sosial Ngudi Rahayu Kendal yang menangani tuna laras/ eks psikotik dan PGOT.</p>

No	Pertanyaan	Jawaban
2	Apa Visi dan Misi di Balai Rehabilitasi Sosial Ngudi Rahayu Kendal ?	<p>Visi “Terwujudnya Penyandang Masalah Kesejahteraan Sosial Eks Psikotik dan Eks Penyakit Kronis yang sehat dan mandiri”.</p> <p>Misi Balai adalah:</p> <ol style="list-style-type: none"> <li>1. Meningkatkan jangkauan, kualitas, dan profesionalisme dalam penyelenggaraan pelayanan kesejahteraan sosial terhadap eks psikotik dan eks penyakit kronis.</li> <li>2. Mengembangkan, memperkuat sistem kelembagaan yang mendukung penyelenggaraan pelayanan kesejahteraan sosial terhadap eks psikotik dan eks penyakit kronis.</li> <li>3. Meningkatkan kerja sama lintas sektoral dalam menyelenggarakan pelayanan kesejahteraan sosial terhadap eks psikotik dan eks penyakit kronis.</li> <li>4. Meningkatkan harkat dan martabat serta kualitas hidup eks psikotik dan eks penyakit kronis.</li> <li>5. Meningkatkan peran serta masyarakat dalam penyelenggaraan usaha kesejahteraan sosial (Dokumen Balai Rehabilitasi Sosial Ek Psikotik Ngudi Rahayu Kendal).</li> </ol>
3	Berapa jumlah petugas di Balai Rehabilitasi Sosial	Jumlah petugas yang ada khusus di balai adalah tujuh orang terdiri dari koordinator tata usaha

No	Pertanyaan	Jawaban
	Ngudi Rahayu Kendal ?	satu orang, pekerja sosial tiga orang, penanggung jawab administrasi sosial satu orang, perawat satu orang, juru masak satu orang, dan pramu kantor dua orang.
4	Bagaimana sarana dan prasarana di Balai Rehabilitasi Sosial Ngudi Rahayu Kendal ?	Sarana dan prasarana yang ada cukup lengkap dan memadai untuk kegiatan bimbingan agama Islam.
5	Apa saja kegiatan rehabilitasi yang dijalankan di Balai Rehabilitasi Sosial Ngudi Rahayu Kendal ?	Kegiatan rehabilitasi yang ada terdiri dari empat model rehabilitasi: pertama rehabilitasi bimbingan fisik dan perawatan kesehatan, kedua rehabilitasi bimbingan mental spiritual, ideologi dan psikologi, ketiga rehabilitasi bimbingan sosial perseorangan, kelompok dan yang keempat rehabilitasi bimbingan keterampilan.
6	Siapa yang bertanggung jawab dalam pelaksanaan bimbingan agama Islam di Balai Rehabilitasi Sosial Ngudi Rahayu Kendal ?	Pelaksanaan bimbingan agama Islam di balai dipimpin oleh bapak Anwari Sulaiman yaitu petugas bimbingan agama dari Balai Desa.
7	Apa saja yang menjadi kendala dalam kegiatan bimbingan agama Islam di Balai Rehabilitasi Sosial Eks Psicotik Ngudi Rahayu Kendal?	Kami masih kekurangan petugas pembimbing agama Islam dari luar balai dalam pelaksanaan kegiatan bimbingan agama Islam.



## HASIL WAWANCARA DENGAN PEMBIMBING AGAMA

Nama : Bapak Anwari Sulaiman

Tempat : Aula

No	Pertanyaan	Jawaban
1	Sudah berapa lama bapak memberikan bimbingan agama di Balai Rehabilitasi Sosial Ngudi Rahayu Kendal ?	Kira-kira hampir dua tahun
2	Apa tujuan di laksanakannya bimbingan agama Islam di Balai Rehabilitasi Sosial Ngudi Rahayu Kendal ?	Agar para penerima manfaat ini paham tentang masalah agama, tau tentang tata cara ibadah shalat, whudu dan lain-lain
3	Kapan pelaksanaan kegiatan bimbingan agama di laksanakan?	Di laksanakannya setiap hari rabu jam 09.00-10.00 WIB
4	Apa saja materi bimbingan agama islam di Balai Rehabilitasi Sosial Ngudi Rahayu Kendal ?	Materi yang di berikan tentang ibadah shalat yaitu mengenai ruku', sujud, dan lain sebagainya
5	Apa metode yang digunakan dalam menyampaikan bimbingan agama Islam ?	Biasanya saya memberikan metode ceramah kepada penerima manfaat, dan diskusi lalu mempraktekannya.
6	Apa harapan bapak terhadap para penerima manfaat setelah mengikuti bimbingan agama Islam di Balai Rehabilitasi Sosial Ngudi Rahayu Kendal ?	Harapannya agar para penerima manfaat dapat meningkatkan ibadah shalat, serta mudah-mudahan apa yang saya berikan dapat di pahami
7	Apa peran pembimbing agama Islam dalam	Pembimbing harus bisa mengarahkan dan

<b>No</b>	<b>Pertanyaan</b>	<b>Jawaban</b>
	meningkatkan motivasi ibadah shalat eks psikotik ?	mengayomi penerima manfaat supaya memiliki moral dan etika yang baik, yang paling utama pembimbing harus menjadi contoh yang baik pula.

## HASIL WAWANCARA DENGAN PENERIMA MANFAAT

Nama : Emi Ramdonah

Umur : 45 Tahun

Tempat : Wisma

No	Pertanyaan	Jawaban
1	Berapa lama mbak tinggal di Balai Rehabilitasi Sosial Ngudi Rahayu Kendal?	4 bulan jalan 5 bulan.
2	Kapan mbak masuk pertama kali ke Balai Rehabilitasi Sosial Ngudi Rahayu Kendal?	Saya datang kesini tahun 2016 .
3	Kegiatan apa saja yang mbak lakukan di Balai Rehabilitasi Sosial Ngudi Rahayu Kendal?	Kegiatan saya disini olahraga, pengajian, keterampilan, bikin dompet kadang kadang bikin tas kalau ga bikin bunga. terus biasanya kosidahan
4	Apakah mbak tau tentang ibadah shalat?	Tau. duha. tahajud, subuh, dzuhur, ashar, maghrib, isya.
5	Ibadah shalat apa saja yang mbak lakukan?	Ya kadang-kadang kalau lagi enggak malas ya tahajud, kalau lagi malas ya kadang-kadang kalau rajiin ya itu-itu saja, yang paling sering saya lakukan itu shalat lima waktu.
6	Apa yang mendorong mbak untuk melakukan ibadah shalat?	Yang mendorong diri saya sendiri, itu merupakan shalat wajib dan saya memang ga ada turunan agama lain semua agama Islam jadi alhamdulillah kalau ga males sembahyang,ngaji.
7	Perasaan apa yang mbak rasakan setelah shalat?	Alhamdulillah enteng, kepala enggak berat badan juga enteng kaya seperti orang bayar hutang, alhamdulillah

No	Pertanyaan	Jawaban
8	Bagaimana pelaksanaan pembimbing agama dalam meningkatkan ibadah shalat?	<p>lancar.</p> <p>pelaksanaannya pa ustad bagusnya begini, kalau orang sembahyang tahajud kalau bisa dua rakaat, kalau bisa delapan rakaat, alhamdulillah kalau sampe dua belas itu kata pa ustad. Kita sembahyang tahajud abis itu sembahyang duha melampahi yang 12 nanti di surganya kita dapat tidur emas, pintu emas, kamar mandi emas serba emas insya Allah, kalau kita dari kata-kata ga bener untuk temen-temen itu langsung di catat sama Allah. pelaksanaannya pa ustad untuk meningkatkan ibadah shalat itu ada, pelaksanaannya selalu memberitahukan “kita masih ada ambekan kapan lagi tidak ngaji, tidak sembahyang itu diwajibkan sembahyang lima waktu” syukur bagus yang lebih dari itu. Jadi kita seolah waktu kapan lagi, alhamdulillah mbak ini umur 45 tahun masih bisa ikut bimbingan agama Islam alhamdulillah berubah puji syukur sama Allah.</p>
9	Metode/Cara apa yang di gunakan pembimbing agama dalam meningkatkan ibadah shalat?	<p>Caranya pa ustad bicara kalau ga ceramah. Kalau kita tidak puasa tidak di biasakan puasa nanti selalu ga mau puasa, apa lagi kalau puasa wajib itu penting. Cara pa ustad sama semuanya sama ceramah aja, terus itu kita harus sering-sering sedekah sama temen-temen, jangan pelit, terus kita sewaktu-waktu kata-kata yang ga baik sama temen jangan suka nyinggung perasaan orang nati sakit</p>

No	Pertanyaan	Jawaban
		hati orang, orang itu belum tentu kelakuaannya begini begitu. Jadi otomatis kita harus belajar mungkin di praktekan.
10	Faktor pendukung apa yang membuat mbak meningkatkan ibadah shalat?	Faktor pendukungnya niat saya sendiri, karena saya andai kata orang lain bilang kita kan beli oleh-oleh, itu nah oleh-oleh itu buat kita kalau kita ga ada umur gitu aja.
11	Faktor penghambat apa yang membuat mbak untuk meningkatkan ibadah shalat?	Faktor penghambatnya kadang-kadang kita lagi sakit, kadang-kadang malas. Ada dosanya kalo tidak mengikuti ibadah shalat, karena saya kadang-kadang sakit atau malas. Cuma sehari ga sembahyang hukumannya 10 tahun kalau orang sehari ga sembahyang iya.
12	Apa harapan mbak setelah mengikuti bimbingan agama?	Mudah-mudahan di kasih kesehatan, panjang umur, jalan lancar, terus di barengi sehat untuk di bawa mati gitu aja.

## DOKUMEN



**Gambar. 1. Bimbingan Kelompok**



**Gambar. 2. Praktek Shalat Berjama'ah**



**Gambar. 3. Kegiatan berdiskusi**



**Gambar 4 Kegiatan saat bimbingan kegiatan berlangsung**



**Gambar 5 Kegiatan bimbingan keagamaan**



**Gambar 6 Kultum Setelah Sholat Duhur**





**Gambar 7 Sholat Berjamaah**



**Gambar 8 Sholat Berjamaah**

**JADWAL BIMBINGAN REHABILITASI SOSIAL PENERIMA  
MANFAAT BALAI REHABILITASI SOSIAL EKS PSIKOTIK “  
NGUDI RAHAYU “ KENDAL TAHUN 2016**

NO	WAKTU / HARI	MATERI BIMBINGAN	INSTRUKTUR / PEMBIMBING
( 1 )	( 2 )	( 3 )	( 4 )
1.	<p style="text-align: center;"><b>SENIN</b> 08.00 – 09.15 09.15 – 10.15  10.15 – 12.00 12.00 – 13.30 13.30 – 15.00</p>	<p>Jumpa Pagi dan Kebersihan Lingkungan a. Bimbingan Perubahan Perilaku b. Bimbingan Penyuluhan Kesehatan Bimbingan Keterampilan Pertukangan Batu Istirahat , Sholat , Makan Bimbingan Keterampilan Pertukangan Batu</p>	<p>PENGASUH / PEMBIMBING BRYAN ADAM P / PULUNG R EKA PUTRI UTAMI / AGUS W SUBAEDI / TRI WIDAWAN PENGASUH / PEMBIMBING SUBAEDI / TRI WIDAWAN</p>
2.	<p style="text-align: center;"><b>SELASA</b> 08.00 – 09.15 09.15 – 10.15 10.15 – 12.00  12.00 – 13.30 13.30 – 15.00</p>	<p>Jumpa Pagi dan Kebersihan Lingkungan Bimbingan Etika Dan Budi Pekerti a. Bimbingan Potong Rambut Dan Rebana b. Bimbingan Keterampilan Home Industri Istirahat , Sholat , Makan Bimbingan Keterampilan Home Industri</p>	<p>PENGASUH / PEMBIMBING LILIS DWI / ESTI WIJAYANTI FAHRUR M S / KAERODIN TITIK FITRIYANA / DIANA F PENGASUH / PEMBIMBING TITIK FITRIYANA / DIANA F</p>
3.	<p style="text-align: center;"><b>RABU</b> 08.00 – 09.15 09.15 – 10.15 10.15 – 12.00  12.00 – 13.30 13.30 – 15.00</p>	<p>Jumpa Pagi dan Kebersihan Lingkungan Bimbingan Agama Islam / Sholat a. Bimbingan Keterampilan Pertanian b. Bimbingan Keterampilan Kerajinan Tangan Istirahat , Sholat , Makan</p>	<p>PENGASUH / PEMBIMBING ANWARI SULAIMAN/KAERODIN DARMANTO / SUNTARA PURWANTO /</p>

		<p>a. Bimbingan Ketrampilan Pertanian</p> <p>b. Bimbingan Keterampilan Kerajinan Tangan</p>	<p>NURSARI  PENGASUH /  PEMBIMBING  DARMANTO /  SUNTARA  PURWANTO /  NURSARI</p>
4.	<p><b>KAMIS</b>  08.00 – 09.15  09.15 – 10.15  10.15 – 12.00  12.00 – 13.30  13.30 – 15.00</p>	<p>Jumpa Pagi dan Kebersihan Lingkungan  Bimbingan Mental Psikologis  Bimbingan Kesenian  Istirahat , Sholat , Makan  Bimbingan Keterampilan Peternakan</p>	<p>PENGASUH /  PEMBIMBING  AULIA  HANDUNG /  WAFIKA CH  BAMBANG S /  BEJO UTOMO  PENGASUH /  PEMBIMBING  EKA PUTRI U /  AGUS WITAHAR</p>
5.	<p><b>JUM'AT</b>  08.00 – 09.15  09.15 – 11.00</p>	<p>Jumpa Pagi dan Kebersihan Lingkungan  Bimbingan Kedisiplinan Dan Olah Raga</p>	<p>PENGASUH /  PEMBIMBING  DIDIK  HERKUTANTO /  PULUNG  ROJAYA /  SANTOSO</p>
6.	<p><b>SABTU</b>  08.00 – 09.15  09.15 – 12.00</p>	<p>Jumpa Pagi dan Kebersihan Lingkungan  Bimbingan Keterampilan Peternakan</p>	<p>PENGASUH /  PEMBIMBING  DARMANTO /  AGUS W</p>

**JADWAL KEGIATAN PENERIMA MANFAAT  
BALAI RESOS EKS PSIKOTIK " NGUDI RAHAYU " KENDAL**

<b>NO</b>	<b>WAKTU</b>	<b>KEGIATAN</b>	<b>PENANGGUNG JAWAB</b>
<b>1</b>	<b>04.00 – 05.00</b>	<b>SHOLAT SUBUH (Agama Islam)</b>	<b>PEMBIMBING</b>
<b>2</b>	<b>05.00 – 06.00</b>	<b>KEBERSIHAN ASRAMA</b>	<b>PEMBIMBING</b>
<b>3</b>	<b>06.00 – 07.00</b>	<b>KEBERSIHAN DIRI DAN PERSIAPAN APEL PAGI / UPACARA</b>	<b>PEMBIMBING</b>
<b>4</b>	<b>07.00 – 07.30</b>	<b>APEL PAGI / UPACARA / SENAM PAGI</b>	<b>PEMBIMBING</b>
<b>5</b>	<b>07.30 – 08.00</b>	<b>MAKAN PAGI</b>	<b>PEMBIMBING</b>
<b>6</b>	<b>08.00 – 12.15</b>	<b>BIMBINGAN FISIK, MENTAL SOSIAL DAN KETRAMPILAN</b>	<b>PEMBIMBING</b>
<b>7</b>	<b>12.15 – 16.00</b>	<b>SHOLAT,MAKAN SIANG,ISTIRAHAT DAN KEBERSIHAN ASRAMA</b>	<b>PEMBIMBING</b>
<b>8</b>	<b>16.00 – 17.00</b>	<b>KEBERSIHAN DIRI MAKAN SORE</b>	<b>PEMBIMBING</b>
<b>9</b>	<b>17.00 – 18.00</b>	<b>SHOLAT MAGRIB (Agama Islam)</b>	<b>PEMBIMBING</b>
<b>10</b>	<b>18.00 – 18.30</b>	<b>BIMBINGAN MENTAL AGAMA / SHOLAT ISYA'</b>	<b>PEMBIMBING</b>
<b>11</b>	<b>18.30 – 19.30</b>	<b>(Agama Islam)</b>	<b>PEMBIMBING</b>

<b>12</b>	<b>19.30 – 21.30</b>	<b>HIBURAN</b>	<b>PEMBIMBING</b>
<b>13</b>	<b>21.30 – 04.30</b>	<b>ISTIRAHAT</b>	<b>PEMBIMBING</b>

**STRUKTUR PEGAWAI**  
**BALAI REHABILITASI SOSIAL EKS PSIKOTIK "NGUDI RAHAYU" KENDAL**

Jln. Desa Salamsari, Kecamatan Boja, Kabupaten Kendal, Telpn : ( 0294 ) 571029

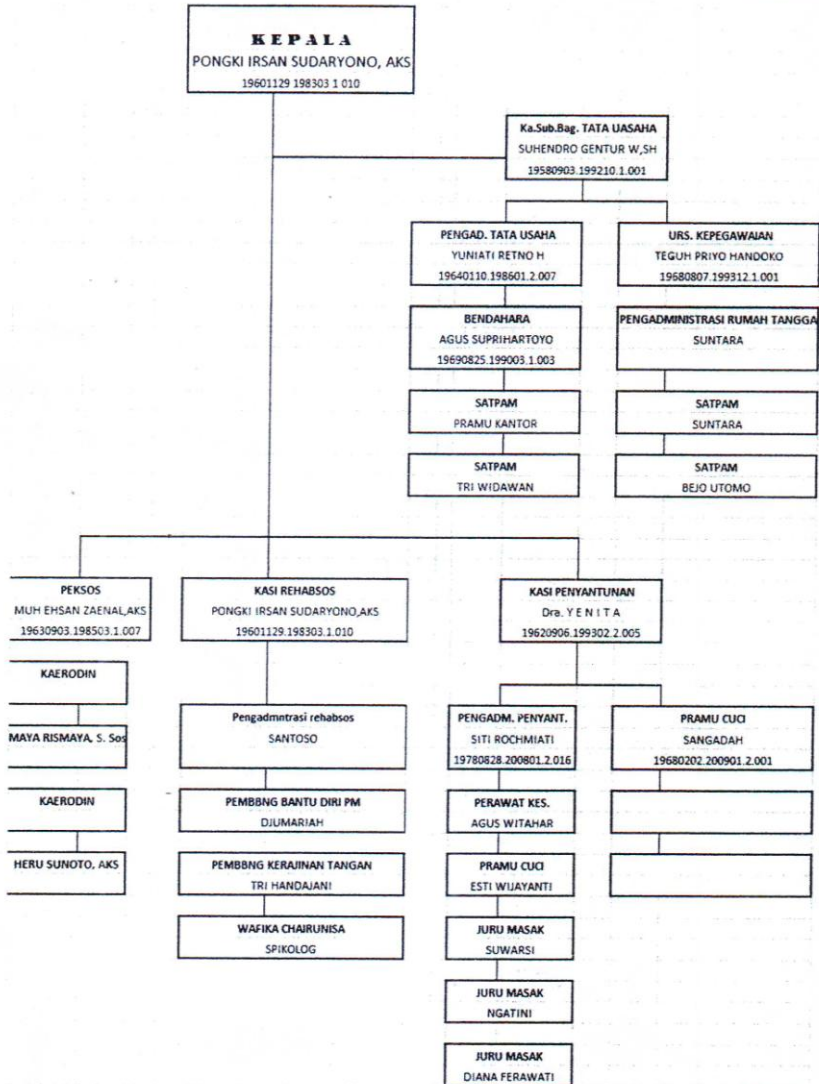

**DAFTAR PENERIMA MANFAAT  
BALAI REABILITASI SOSIAL BKS PSIKOTIK "NGUDI BAHAYU" KENDAL  
TAHUN 2016**

1	2	3	4	5	6	7	8	9	10	11	12	13	14
1	1978/90	SRI MULYANI B	66	Tidak Jelas	1990	-	42	SD	14 Desember 1990	Dinas Kab. Banyumas			
2	2067/99	MUCHTAR	64	Banjarnegara	12-Jan-90	49	-	SD	04 Mei 1999	PK Pemest. Banyumas			
3	385/01	ABDUL BASID	40	Pekalongan	15-Jan-68	38	-	SNP	25 Juli 2001	RSJ Semarang			
4	3349/04	KAROFING	43	Batang	19-Apr-73	32	-	SD	01 Januari 2014	Dinas kesehatan Kab. Batang			
5	3420/04	TENGGENG	41	Klaten	1-Oct-60	31	-	SD	8 Oktober 2004	PP Mangk. Widodo Semarang			
6	3458/04	SAROPAH	48	Jombang	7-Jul-68	-	36	SD	1 Desember 2004	PP Mangk. Widodo - SNG			
7	3962/11	PADMI SETYOWATI	35	Boyali	3-10-68	-	34A	SD	15 September 2011	Berinas - Mergo Widodo - SNG			
8	4018/11	SALAMIN	43	Tembangung	1973	38	-	SD	11 November 2011	RSJ Magelang			
9	4096/12	RIKA MARTIKA	42	Yogyakarta	8-Mai-74	37	-	SD	09 Januari 2012	Dinas kesehatan Kab. Purwokerto			
10	4134/12	GITONO	29	Pemalang	13-08-69	23	-	SD	11 April 2012	Dinas kesehatan Kab. Magelang			
11	4163/12	SOPAN	38	Jakarta	21-Mei-65	31	-	SNAA	03 Mei 2012	TRC DINAS SOSIAL PROV. JATENG			
12	4248/12	JONI PUJI LANGSUNG	35	Jakarta	13-04-61	31	-	SD	27 Juni 2012	TRC DINAS SOSIAL PROV. JATENG			
13	4248/12	EKO FARHIDIN	46	Semarang	13-07-76	42	-	SNP	19 Juli 2012	TRC DINAS SOSIAL PROV. JATENG			
14	4295/12	SAMUDAN	45	Sukoharjo	24-Mei-65	41	-	SNP	01 Oktober 2012	Dinas kesehatan Kab. Sukoharjo			
15	4326/12	ANTO	27	PEKALANG	29-Mei-89	23	-	SD	26 November 2012	TRC DINASOSIAL KAB. KENDAL			
16	4363/13	MESIN	32	Bogor	15-Mei-65	35	31	SNAA	03 Januari 2013	DINAS SOSIAL KAB. KENDAL			
17	4420/13	RAHARJO	40	Widoro	15-10-1974	39	31	SNP	20 Maret 2013	Dinas Sosial Kab. Wonorebo			
18	4485/13	ABDUL LATIF	46	Blora	20-Mei-77	37	SD	SD	30 Mei 2013	Dinas kesehatan kota Magelang			
19	4485/13	RETHUK	36	Blora	13-Mei-79	30	SD	SNP	30 Mei 2013	TRC DINASOSIAL PROV. JATENG			
20	4492/13	RIFAI	46	Sukoharjo	23-Apr-65	43	38	SNP	04 November 2013	Dinas Sosial Kabupaten Sukoharjo			
21	4564/13	SLAMET	41	Salatiga	5-Jan-75	35	38	SD	18 Desember 2013	Dinas kesehatan Saktiga			
22	4593/13	ZIPORA SULASNI P	37	Tidak Jelas	13-Jan-05	35	35	SD	07 Februari 2014	Dinas Sosial Kabupaten Kendal			
23	4615/14	AGUNING	34	Kendal	7-Mai-92	22	22	DO SD	10 Maret 2014	Dinas Sosial Kabupaten Kendal			
24	4632/14	KISWANTO	40	Semarang	3-Aug-76	38	38	SULTA	27 Maret 2014	Dinas Sosial Kabupaten Kendal			
25	4632/14	AGUS PRADIBANDHO	37	Tidak Jelas	1-Jan-05	35	35	SNP	15 April 2014	Dinas Sosial Kabupaten Kendal			
26	4649/14	AGUS RENDAWO	36	Pemalang	1-Mai-65	35	35	SD	05 Mei 2014	TRC Dinas Prov. Jateng			
27	4652/14	GONDORANG	51	Yogyakarta	7-Jan-65	50	50	SD	05 Mei 2014	TRC Dinas Prov. Jateng			
28	4659/14	SOBER (D)	31	Semarang	10-Mai-85	29	29	SNAA	07 Mei 2014	Dinas kesehatan Kab. Karanganyar			
29	4662/14	PUTI DWI LUTOMO	43	Klaten	26-Mai-65	41	41	SNP	07 Mei 2014	Dinas Sosial Kabupaten Kendal			
30	4662/14	KUSINTHAWO	30	Semarang	5-Mai-66	28	28	SD	14 Mei 2014	TRC Dinas Prov. Jateng			
31	4669/14	ROSLAND A.	43	Semarang	21-08-1973	43	-	SD	02 Juni 2014	TRC Dinas Prov. Jateng			
32	4674/14	SUBUDJO A.	47	Purwokerto	26-Mai-65	41	41	SNP	27 Agustus 2014	Unnes Healthing Buai Kab. Klaten			
33	4707/14	INDRIAN	43	Purwokerto	23-Nov-69	45	45	SNP	27 Agustus 2014	Unnes Healthing Buai Kab. Klaten			
34	4708/14	ESTERIGOSBO	47	Wonorebo	23-Nov-69	45	45	SNP	27 Agustus 2014	Unnes Healthing Buai Kab. Klaten			
35	4709/14	PURDIBANDHO	58	Wonorebo	4-Nov-64	56	56	SD	28 Agustus 2014	Berinas Mergo Widoro Semarang			
36	4720/14	PURDIBANDHO	55	Kendal	10-Oct-61	53	53	SD	11-Sep-14	Dinas Sosial Kab. Kendal			
37	4722/14	SUKOBERO	50	Banding	10-Oct-66	48	48	SD	11-Sep-14	Unnes Bina Sjahtera Kendal			
38	4727/14	HOCKINDO	40	Semarang	8-Mei-67	47	47	SNP	17-Sep-14	Berinas Mergo Widodo Semarang			
39	4731/14	PAESUD	40	Kendal	19-06-1967	47	47	SD	24-Sep-14	Dinas Sosial Kabupaten Kendal			

1	2	3	4	5	6	7	8	9	10	11	12	13	14	
40	4742/14	JADA	29	Maten	19-Dec-87	27			2-Oct-14	Dinas Sosial Kabupaten Wonorejo				Terdantar
41	4732/14	TURBEN	73	Bukus	10-Feb-43		72		3-Dec-14	TRC Dinas Prov. Jating				Hasil Rata
42	4734/14	SYANGSA HIDAWAT	43	Nubis	29-Apr-76	41			4-Dec-14	TRC Dinas Prov. Jating				Hasil Rata
43	4739/14	MIRAHAMAD ZILBERI	47	Banyumas	7-Jun-69	45			5-Dec-14	Dinaswalitran Kab. Banyumas	Lutfah			Ada Keluarga
44	4731/14	PATRI SION	37	Semarang	3-Apr-79	35			5-Dec-14	Penas Pemada dan Omb Raga Sr				Ada Keluarga
45	4732/14	AFRADO ADIT	27	Solo	10-Oct-89	26			10-Dec-14	ISD Surakarta				Terdantar
46	4735/14	ALI IRHON	22	Kendal	16-Jun-85	20			30-Dec-14	TRC Dinas Prov. Jating				Hasil Rata
47	4736/14	SUSLOWATI	39	Bojale	19-Feb-78		37		30-Dec-14	TRC Dinas Prov. Jating				Hasil Rata
48	4738/14	DOJO SANTOSO	42	Selayat	30-Dec-75	40			30-Dec-14	TRC Dinas Prov. Jating				Hasil Rata
49	4806/15	FARHAN	39	Kendal	19-07-1977	38			29-Jan-15	Dinas Sosial Kab. Kendal				Ada Keluarga
50	4806/15	ZANAH SARI	37	Kendal	1-3-Jun-05	36			4-Feb-15	Dinas Sosial Kab. Kendal				Ada Keluarga
51	4815/15	SIGIT PRADIKNO	38	Jakarta	20-05-1978	37			18-Feb-15	Dinaswalitran Kab. Purworejo	Eko Utomo			Ada Keluarga
52	4816/15	HERI NURTONO	38	Purworejo	21-Feb-78	37			18-Feb-15	Dinaswalitran Kab. Purworejo	Yahya Muzaka			Ada Keluarga
53	4823/15	SUGHARTO	48	Pekalongan	16-03-1968	47			50	Siswa Ceko	Sarwan Ceko			Ada Keluarga
54	4831/15	AMALYANI	34	Tegal	14-Mey-82	31			16-Mey-2015	Dinaswalitran Kab. Tegal	Ongi Eko Triyono			Ada Keluarga
55	4834/15	SUKENGI	48	Pekalongan	16-Mey-82	47			17-Mey-2015	Dinaswalitran Kab. Pekalongan	Bismak			Ada Keluarga
56	4839/15	JURKARI	36	Kab. SNG	29-12-1978	37			24-Mey-2015	Dinas Sosial Kendal	Insew Ahmad I.			Ada Keluarga
57	4850/15	KHORUL ROZIDIN	36	Kab. SNG	26-07-1980	35			17-Apr-2015	Dinaswalitran Kab. Semarang	Karnela			Ada Keluarga
58	4851/15	FATMAH ROQIM	23	Kab. SNG	16-Jun-05	22			29-Apr-2015	Dinaswalitran Kab. Semarang	Sufkha			Ada Keluarga
59	4854/15	RAHWAT AGUS TOMO	22	Tegal	16-Jun-05	21			21-Apr-2015	Dinaswalitran Kab. Tegal	Turbah			Ada Keluarga
60	4858/15	HASAN	42	Karanganyar	1-Sep-74	41			28-Apr-2015	Dinaswalitran Kab. Karanganyar	Sudarmn			Ada Keluarga
61	4860/15	AGUS WITONO	41	Sukoharjo	4-Jul-74	40			30-Apr-2015	Has Sosial, Pemada dan Omb Raga Sr	Ashari			Ada Keluarga
62	4862/15	MAHFUT	41	Banyuwangi	7-Apr-75	40			5-Mai-2015	Dinas Sosial Kab. Kendal	Ali Subhan			Ada Keluarga
63	4866/15	SUGARTO	54	Semarang	15-Mey-05	53			6-Mai-2015	TRC Dinas Sosial Kendal	Amal			Hasil Rata
64	4876/15	FIRMANNO	30	Semarang	20-04-1996	19			1-Jun-2015	Has Sosial, Pemada dan Omb Raga Sr	Amal			Ada Keluarga
65	4878/15	AKOT TAMSIR	71	Kab. Ngableng	28-Apr-05	70			10-Jun-2015	Dinaswalitran Kab. Ngableng	Harveta			Hasil Rata
66	4882/15	TARJANI	81	Duwaha	8-Mey-05	60			22-Jun-2015	TRC Dinas Sosial Prov. Jating	SRI ASTUTI			Ada Keluarga
67	4891/15	ROZDETI TANGGANIRAN	31	Semarang	19-Mey-05	50			23-Jun-2015	Has Sosial, Pemada dan Omb Raga Sr	Nur Sari			Ada Keluarga
68	4893/15	ERO SUFRESNO	46	Semarang	14-07-1970	45			6-Jul-2015	Has Sosial, Pemada dan Omb Raga Sr	Safwan Saifudin			Ada Keluarga
69	4894/15	TUSLAM	36	Cikcep	12-Jan-80	35			7-Jul-2015	Dinaswalitran Kab. Cikcep	Safwan Saifudin			Terdantar
70	4898/15	SURMADA	28	Tolak Jales	10-Jun-05	27			30-Jul-2015	TRC Dinas Sosial Prov. Jating	Tolak Jales			Terdantar
71	4902/15	SURYATI KAMIS	34	Pemalang	4-Jun-05	33			30-Jul-2015	TRC Dinas Sosial Prov. Jating	Tolak Jales			Terdantar
72	4921/15	NGRPHAI	42	Cikcep	27-Mey-05	41			1-Sep-15	Dinaswalitran Kab. Cikcep	Harjo Sunweyo			Ada Keluarga
73	4929/15	GAK FAU/ SILAESTRI	53	Banyumas	16-Mey-05	51			28-Sep-15	TRC Dinas Prov. Jating				Ada Keluarga
74	4929/15	NEHAYATI	41	Ngableng	16-Mey-05	37			15-Oct-15	Dinaswalitran Kab. Ngableng	FAZLIZIN			Ada Keluarga
75	4932/15	CAGNARPH	28	Tolak Jales	10-Jun-05	27			15-Oct-15	Dinaswalitran Kab. Ngableng				Ada Keluarga
76	4936/15	AGUS CAHYA	38	Ngableng	31-Mey-05	36			28-Oct-15	ISD Jating	Dudi Periyono			Terdantar
77	4937/15	AGUS SUSAMTO	30	Semarang	25-07-1988	29			4-Nov-15	Has Sosial, Pemada dan Omb Raga Sr	Lestari			Ada Keluarga
78	4941/15	WIDODO	36	Semarang	19-12-1980	35			20-Nov-15	Has Sosial, Pemada dan Omb Raga Sr	Nur Harsha			Ada Keluarga
79	4942/15	AGJANG HARVADI	47	Grobagan	6-Jan-68	47			24-Nov-15	KCI Ngableng	Puji Astuti			Terdantar
80	4971/15	HARIZHAN	27	Semarang	11-Jun-05	26			2-Dec-2015	Banras KCI "Hard Ulum" SNG	Sudati			Ada Keluarga
81	4978/15	BUDI ERO CAHYONO	31	Sukoharjo	22-Jun-85	30			7-Dec-2015	Dinas Sosial Kab. Grobagan				Ada Keluarga
82	4992/15	UTOMO	38	Kendal	7-Jun-78	37			8-Dec-15	Dinas Sosial Kab. Kendal	Agnasari			Ada Keluarga





1	2	3	4	5	6	7	8	9	10	11	12	13	14
124	5019/16	EDI CANTORO		Demak	9-Oct-79	39		SLTA	18 Agustus 2016	Demozalatrans Kab. Demak	Kohar Hadi R.	Ds. Baculayaha RT 09/06 Kcc. Nezaggen Kab. Demak	Adis Kelara
125	5020/16	SEKATUNINGSIH	31			27			19 Agustus 2016	Umoro Bena Saplitra Kendal		Ds. Baji RT 01/08 Kcc. Temanggang Kab. Karang amir	Adis Kelara
126	4724/16	VERONICA	37		29-03-1974		35	SNP	21 Agustus 2016	Banoso Mero Wabodo Semarang		Ds. Kaban Kcc. Kaban Kab. Temanggang	Adis Kelara
127	5021/16	SUCIPTO	45			41			31 Agustus 2016	Demozalatrans Kab. Demak		Ds. Kaban RT 08 RW 03 Kcc. Pajanyung Kab. Demak	Adis Kelara
128	5022/16	PA. THORABANTO NUR S	46			44		SN4	1-Sep-16	Demozalatrans Sukarata	Sanku	Ds. Tjate RT 01 RW 11 Kcc. Semang Kab. Sukarata	Adis Kelara
129	5023/16	SITI HARYATI	53			53		SN4	8-Sep-16	Dinas Sosial Kab. Kendal	Ahmad Dhuhan	Ds. Kaban RT 02/02 Kcc. Kaban Kcc. Pajanyung Kab. Kendal	Adis Kelara
130	5024/16	SILKUMAH	35			35		SN4	13-Sep-16	Demozalatrans Kab. Nragongan	Urtinmah	Ds. Kradon RT 08/01 Ds. Koyan Kcc. Sukanah Kab. Semarang	Adis Kelara
131	5025/16	MACHMUDAH	42			42		SN4	13-Sep-16	Ins. Sosial, Pemuda dan Olah Raga Sr	Si Dadi	Ds. Bantak RT 01/11 Kcc. Kempen Kcc. Semarang Timur Semarang	Adis Kelara
132	5026/16	HAMAT ROSID	19			19			12-Sep-16	Demozalatrans Kab. Semarang	Hajono	Ds. Gasaik RT 40/10 Ds. Gondang Kcc. Gondang Kab. Sragen	Adis Kelara
133	5027/16	SUKATINI	46			46			16-Sep-16	Dinas Sosial Kab. Sragen	Purat Esti Wipya	Ds. Sikanulho RT 09/14 Ds. Sragen Weisan Kcc./ Kab. Sragen	Adis Kelara
134	5028/16	SRI SANTIYUNI	48			48			16-Sep-16	Dinas Sosial Kab. Sragen	Fatih	Ds. Sikanulho RT 09/14 Ds. Sragen Weisan Kcc./ Kab. Sragen	Adis Kelara
135	5029/16	IGES PRATIYO	45			45		SN4	05 October 2016	Ins. Sosial, Pemuda dan Olah Raga Sr	Tommy Aristo	Ds. Jempone RT 01/01 Bangayayu Kulon Kcc. Genak Kota Semarang	Adis Kelara
136	5030/16	IGES PRATIYO	45			45		SN4	05 October 2016	Demozalatrans Kab. Nragongan	Purwanawati	Ds. Pecantonan Kwayangan RT 002/002 Ds. Kwayangan Kcc. Kedungwuri Kab.	Adis Kelara
137	5031/16	IMAM SAID	39			39		SN4	6 October 2016	Demozalatrans Kab. Nragongan	Siamet Felan	Ds. Krasak RT 02/RW 02, Kcc. Ngagateng, Kab. Wonorebo	Adis Kelara
138	5032/16	YOS HASTO	29			29		SN4	10 October 2016	Dinas Sosial Kab. Wonorebo	M. Khosron	Ds. Gedangan RT 02/06 Ds. Gedangan Kcc. Ungiran Timur Kab. Semarang	Adis Kelara
139	5034/16	DAGNENH	47			47		SN4	18 October 2016	Demozalatrans Kab. Semarang	Mgududochmah	Ds. Bantoro RT 03/01 Kcc. Karangambung Kab. Kebumen	Adis Kelara
140	5035/16	DWI SUSTINI	46			46		SN4	21 October 2016	Dinas Sosial Kab. Kendal	Rulani	Ds. Gentan Lor RT 02/03 Ds. Boja, Kcc. Boja Kab. Kendal	Hasil Basri
141	5036/16	RIDWAN DEDE JAMU	25			25		SN4	25 October 2016	Demozalatrans Kab. Semarang	Ers. Juvaki, ES	Candrego RT 01/01 Kcc. Candrego Kcc. Ungiran Barat Kab. Semarang	Adis Kelara
142	5037/16	SRI YANTI	24			24			25 October 2016	Umoro Bena Saplitra Kendal	Tidki Julia		Adis Kelara
143	5038/16	NUR WACHSERA	26			26		SN4	2-Nov-16	Demozalatrans Kab. Batang	Candi	Sawaljoho RT 003/002 Ds. Sawaljoho Kcc. Wringgaman Kab. Batang	Adis Kelara
144	5039/16	IGES MUSTAFAERIN	30			30		SN4	3-Nov-16	Demozalatrans Kab. Batang	Nurd Bayah	Ds. Kertosono RT 01/06 Ds. Pelen Kcc. Grogang Kab. Batang	Adis Kelara
145	5040/16	PAWISUJAH	38			38		DI	7-Nov-16	Dinas Sosial Kab. Kendal	Nerhah	Ds. Pegandon RT 001/005 Ds. Pegandon Kcc. Pegandon Kab. Kendal	Adis Kelara
146	5041/16	HASTI	49			49		SD	8-Nov-16	Dinas Sosial Kab. Temanggang	Ayu Pranita	Ds. Gandak RT 01/05 Ds. Gedangan Kcc. Jumo Kab. Temanggang	Adis Kelara
147	5042/16	FASTRY	49			49		SLTP	10-Nov-16	Demozalatrans Kab. Demak	Solih	Ds. Tempuran RT 02/01 Kcc. Demak Kab. Demak	Adis Kelara
148	5043/16	TRU HARIMANTO	32			32		SNP	10-Nov-16	Bina Kebun Bata Saplitra Kendal Ds	Katini	Ds. Kabanung RT 02/11 RT 02/13 Kcc. Mraggen Kab. Demak	Adis Kelara
149	5044/16	IGES SANTOMO	25			24		SN4	14-Nov-16	Umoro Bena Saplitra Kendal	Si Hoesah	BOJONG-SHANGANG	Hasil Basri
150	5045/16	WIDYANANTO	37			36		SN4	17-Nov-16	Demozalatrans Kab. Batang	Hulidhi	Ds. Sironop RT 01/08 Ds. Subah Kcc. Subah Kab. Batang	Adis Kelara
151	5046/16	ROZSONO	33			33			22-Nov-16	Demozalatrans Kab. Batang	Hulidhi	Ds. Sironop RT 01/07 Kcc. Kalamayu Kab. Kendal	Adis Kelara
152	5047/16	SUGENG BUDI UTRONO	27			27		SN4	22-Nov-16	Demozalatrans Kab. Grobogan	Hulidhi	Ds. Keban Agung RT 08/02 Kcc. Trogowani Kab. Grobogan	Adis Kelara

1. Jumlah Penerima Manfaat

a. Laki - laki : 116 Orang

b. Perempuan : 36 Orang



Kendal, Desember 2016  
Kepala  
"NGUDI RAHAYU" Kendal  
DINAS SOSIAL, YOUTH & KEMUDA  
01129 19000 1 010





**KEMENTERIAN AGAMA  
UNIVERSITAS ISLAM NEGERI WALISONGO  
FAKULTAS DAKWAH DAN KOMUNIKASI**

Jl. Prof. Dr. HAMKA Km.2 (Kampus III) Ngaliyan Telp. (024) 7606405 Semarang 50185

Nomor: Un.10.4/K/TL.00/ 23 7 2 /2016

Semarang, 9 September 2016

Lamp. : 1 (satu) bendel

Hal : *Permohonan Ijin Riset*

Kepada Yth.  
Ketua Balai Rehabilitasi Sosial Eks Psikotik Ngudi Rahayu Kendal  
di tempat

*Assalamu'alaikum Wr. Wb.*

Dengan ini kami beritahukan dengan hormat, bahwa dalam rangka penyusunan skripsi,  
mahasiswa berikut:

N a m a : Amaliyah Nurul Azizah  
NIM : 121111020  
Jurusan : Bimbingan dan Penyuluhan Islam  
Lokasi Penelitian : Balai Rehabilitasi Sosial Eks Psikotik Ngudi Rahayu Kendal  
Judul Skripsi : Peran Penyuluh Agama Islam dalam Meningkatkan Motivasi  
Beribadah Penderita Eks Psikotik di Balai Rehabilitasi Eks  
Psikotik Ngudi Rahayu Kendal

Bermaksud melakukan riset penggalan data di Balai Rehabilitasi Sosial Eks Psikotik  
Ngudi Rahayu Kendal. Sehubungan dengan itu kami mohonkan ijin bagi yang  
bersangkutan untuk melakukan kegiatan dimaksud.

Demikian atas perhatian dan bantuannya kami ucapkan terima kasih.

*Wassalamu'alaikum Wr. Wb.*

An. Dekan,  
Kabag. Tata Usaha



Drs. H. AH. Miftah AR.  
NIP. 19581123 198703 1001

*Tembusan :*

Yth. Dekan Fakultas Dakwah dan Komunikasi UIN Walisongo (sebagai laporan)



PEMERINTAH PROVINSI JAWA TENGAH  
DINAS SOSIAL

BALAI REHABILITASI SOSIAL EKS PSIKOTIK " NGUDI RAHAYU " KENDAL  
Ds. Salamsari, Kec.Boja Telp. (0294) 571029 K E N D A L

Website :

E-mail:baresosngudirahayu@gmail.com

**SURAT KETERANGAN**

Nomor : 423.4 / 319 / XII / 2016

Yang bertanda tangan dibawah ini :

Nama : PONGKI IRSAN SUDARYONO, AKS  
NIP : 19601129 198303 1 010  
Jabatan : Kepala Balai Rehabilitasi Sosial Eks Psikotik "Ngudi Rahayu" Kendal

Menerangkan bahwa :

Nama : AMALIYAH NURUL AZIZAH  
NIM : 12111020

Mahasiswa Fakultas Dakwah dan Komunikasi Universitas Islam Negeri Walisongo Semarang, telah melaksanakan Riset di Balai Rehabilitasi sosial Eks Psikotik "Ngudi Rahayu" Kendal dengan judul "*Peran Pembimbing Agama Islam dalam Meningkatkan Motivasi Beribadah Penderita Eks Psikotik di Balai Rehabilitasi Sosial Eks Psikotik "Ngudi Rahayu" Kendal*", yang dilaksanakan pada tanggal 19 September 2016 s/d 17 Nopember 2016.

Demikian surat keterangan ini dibuat untuk dapat dipergunakan sebagaimana mestinya.

Kendal, 9 Desember 2016

AN. KEPALA DINAS SOSIAL  
PROVINSI JAWA TENGAH  
KEPALA BARE SOS EKS PSIKOTIK  
"NGUDI RAHAYU" KENDAL  
PONGKI IRSAN SUDARYONO, AKS  
NIP. 19601129 198303 1 010





**PEMERINTAH PROVINSI JAWA TENGAH**  
**BADAN PENANAMAN MODAL DAERAH**

Alamat : Jl. Mgr. Soegiopranoto No. 1 Telepon : (024) 3547091 – 3547438 – 3541487  
Fax : (024) 3549560 E-mail : [bpmd@jatengprov.go.id](mailto:bpmd@jatengprov.go.id) <http://bpmd.jatengprov.go.id>  
Semarang - 50131

**REKOMENDASI PENELITIAN**

NOMOR : 070/2703/04.5/2016

- Dasar :
1. Peraturan Menteri Dalam Negeri Republik Indonesia Nomor 07 Tahun 2014 tentang Perubahan atas Peraturan Menteri Dalam Negeri Republik Indonesia Nomor 64 Tahun 2011 tentang Pedoman Penerbitan Rekomendasi Penelitian;
  2. Peraturan Gubernur Jawa Tengah Nomor 74 Tahun 2012 tentang Organisasi dan Tata Kerja Unit Pelaksana Teknis Pelayanan Terpadu Satu Pintu Pada Badan Penanaman Modal Daerah Provinsi Jawa Tengah;
  3. Peraturan Gubernur Jawa Tengah Nomor 22 Tahun 2015 tentang Perubahan Kedua Atas Peraturan Gubernur Jawa Tengah Nomor 67 Tahun 2013 tentang Penyelenggaraan Pelayanan Terpadu Satu Pintu Provinsi Jawa Tengah.

Memperhatikan : Surat Dekan Fakultas Dakwah Dan Komunikasi Universitas Islam Negeri Walisongo Semarang nomor : Un.10.4.K/TL.00/2436/2016 Tanggal : 16 September 2016 Hal : permohonan Ijin Riset

Kepala Badan Penanaman Modal Daerah Provinsi Jawa Tengah, memberikan rekomendasi kepada :

1. Nama : AMALIAH NURUL AZIZAH
2. Alamat : DESA. UJUNGGRUSI, RT: 023 RW003, KECAMATAN ADIWERNA, KABUPATEN TEGAL, PROVINSI JAWA TENGAH
3. Pekerjaan : MAHASISWA

Untuk : Melakukan Riset dengan rincian sebagai berikut :

- a. Judul Proposal : PERAN PENYULUH AGAMA ISLAM DALAM MENINGKATKAN MOTIVASI BERIBADAH PENDERITA EKS PSIKOTIK DI BALAI REHABILITASI SOSIAL EKS PSIKOTIK NGUDI RAHAYU KENDAL
- b. Tempat / Lokasi : Balai Rehabilitasi Sosial Ngudi Rahayu Kendal
- c. Bidang Penelitian : DAKWAH DAN KOMUNIKASI
- d. Waktu Penelitian : 19 September 2016 s.d. 17 November 2016
- e. Penanggung Jawab : Dr. H. Awaludin Pimay, Lc., M.Ag.
- f. Status Penelitian : Baru
- g. Anggota Peneliti : -
- h. Nama Lembaga : Universitas Islam Negeri Walisongo Semarang

Ketentuan yang harus ditaati adalah :

- a. Sebelum melakukan kegiatan terlebih dahulu melaporkan kepada Pejabat setempat / Lembaga swasta yang akan di jadikan obyek lokasi;
- b. Pelaksanaan kegiatan dimaksud tidak disalahgunakan untuk tujuan tertentu yang dapat mengganggu kestabilan pemerintahan;
- c. Setelah pelaksanaan kegiatan dimaksud selesai supaya menyerahkan hasilnya kepada Kepala Badan Penanaman Modal Daerah Provinsi Jawa Tengah;
- d. Apabila masa berlaku Surat Rekomendasi ini sudah berakhir, sedang pelaksanaan kegiatan belum selesai, perpanjangan waktu harus diajukan kepada instansi pemohon dengan menyertakan hasil penelitian sebelumnya;
- e. Surat rekomendasi ini dapat diubah apabila di kemudian hari terdapat kekeliruan dan akan diadakan perbaikan sebagaimana mestinya.

Demikian rekomendasi ini dibuat untuk dipergunakan seperlunya.

Semarang, 19 September 2016





**PEMERINTAH PROVINSI JAWA TENGAH**  
**BADAN PENANAMAN MODAL DAERAH**

Alamat : Jl. Mgr. Soegiopranoto No. 1 Telepon : (024) 3547091 – 3547438 – 3541487  
Fax : (024) 3549560 E-mail : [bpmd@jatengprov.go.id](mailto:bpmd@jatengprov.go.id) <http://bpmd.jatengprov.go.id>  
Semarang - 50131

Semarang, 19 September 2016

Nomor : 070/9428/2016  
Sifat : Biasa  
Lampiran : 1 (Satu) Berkas  
Perihal : Rekomendasi Penelitian

Kepada  
Yth. Sekretaris Daerah Provinsi  
Jawa Tengah  
Di Semarang

Dalam rangka memperlancar pelaksanaan kegiatan penelitian bersama ini terlampir disampaikan Rekomendasi Penelitian Nomor 070/2703/04.5/2016 Tanggal 19 September 2016 atas nama AMALYAH NURUL AZIZAH dengan judul proposal PERAN PENYULUH AGAMA ISLAM DALAM MENINGKATKAN MOTIVASI BERIBADAH PENDERITA EKS PSIKOTIK DI BALAI REHABILITASI SOSIAL EKS PSIKOTIK NGUDI RAHAYU KENDAL, untuk dapat ditindaklanjuti.

Demikian untuk menjadi maklum dan terimakasih.

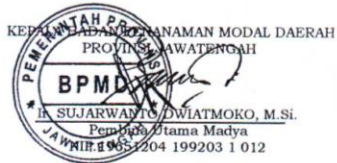

Tembusan :

1. Gubernur Jawa Tengah;
2. Kepala Badan Kesbangpol dan Linmas Provinsi Jawa Tengah;
3. Dinas Sosial Provinsi Jawa Tengah;
4. Dekan Fakultas Dakwah Dan Komunikasi Universitas Islam Negeri Walisongo Semarang;
5. Sdr. AMALYAH NURUL AZIZAH.



PEMERINTAH PROVINSI JAWA TENGAH  
**DINAS SOSIAL**

Jl. Pahlawan No. 12 Telp.8311729, 8311843, Fax. 8450704 Semarang  
Website : <http://dinsos.jatengprov.go.id/> / email: [dinsosjateng@gmail.com](mailto:dinsosjateng@gmail.com)

**SURAT IZIN**

Nomor: 074/1158

- Dasar : 1. Surat Dekan Fakultas Dakwah dan Komunikasi Universitas Islam Negeri Walisongo Semarang Nomor :Un.10.4/K/TL.00/2484/2016 Tanggal 21 September 2016 perihal Permohonan Izin Riset
2. Surat Kepala Badan Penanaman Modal Daerah Provinsi Jawa Tengah, Nomor 070/2703/04.5/2016 tanggal 19 September 2016 perihal Rekomendasi Penelitian

**MENGIZINKAN**

Kepada : Mahasiswa Fakultas Dakwah dan Komunikasi Universitas Islam Negeri Walisongo Semarang:

- Nama : AMALIYAH NURUL AZIZAH
- NIM : 121111020

- Untuk :
1. Melaksanakan Penelitian dalam rangka Penyusunan Skripsi/Tugas Akhir di Balai Rehabilitasi Sosial Eks Psikotik Ngudi Rahayu Kendal dengan Judul "Peran Penyuluh Agama Islam dalam Meningkatkan Motivasi Beribadah Penderita Eks Psikotik di Balai Rehabilitasi Sosial Eks Psikotik Ngudi Rahayu Kendal", yang dilaksanakan pada Tanggal 19 September 2016 s/d 17 November 2016.
  2. Setelah selesai melaksanakan Praktek Magang – Penelitian – Survey dll diwajibkan membuat laporan yang ditujukan kepada Kepala Dinas Sosial Provinsi Jawa Tengah.
  3. Yang bersangkutan wajib mentaati peraturan dan tata tertib yang berlaku di Balai Rehabilitasi Sosial Eks Psikotik Ngudi Rahayu Kendal.

Demikian untuk menjadi maklum dan surat izin ini dapat dipergunakan sebagaimana mestinya.

Ditetapkan di Semarang.

Pada tanggal 8 September 2016



**TEMBUSAN:** Kepada Yth.

1. Kepala Balai Rehabilitasi Sosial Eks Psikotik Ngudi Rahayu Kendal
2. Dekan Fakultas Dakwah dan Komunikasi Universitas Islam Negeri Walisongo Semarang
3. Yang Bersangkutan
4. **Pertinggal**





KEMENTERIAN AGAMA  
UNIVERSITAS ISLAM NEGERI WALISONGO  
**PUSAT PENGEMBANGAN BAHASA**  
Jl. Prof. Dr. Hamka KM. 02 Kampus III Ngalyan Telp./Fax. (024) 7614453 Semarang 50185  
email : ppb@walisongo.ac.id

# Certificate

Nomor : Un.10.0/13/PP.00.9/1770/2016

Certificate Number : 12016813

*This is to certify that*

**AMALIYAH NURUL AZIZAH**

Student Register Number: 20160142813

the TOEFL Preparation Test

*conducted by*

*the Language Development Center of State Islamic University (UIN) "Walisongo"  
Semarang*

*On April 13th, 2016*

*and achieved the following result:*

<i>Listening Comprehension</i>	<i>Structure and Written Expression</i>	<i>Vocabulary and Reading</i>	<i>Score</i>
48	42	32	407

*Given in Semarang,*

*9th, 2016*



*Dr. H. Muhammad Saifullah, M.Ag.,  
SMPK 19700321 199603 1 003*

® TOEFL is registered trademark by Educational Testing Service.  
This program or test is not approved or endorsed by ETS.



Panitia Pelaksana  
**ORIENTASI PENGENALAN AKADEMIK DAN KEMAHASISWAAN**  
**OPAK 2012**  
 DEWAN MAHASISWA (DEMA)  
 INSTITUT AGAMA NEGERI WALISONGO SEMARANG  
 Sekretaris: Gedung Student Centre Kampus III IAIN Walisongo, Jl. Raya Bojonegara Km. 2 Semarang



# Piagam Penghargaan

Nomor:

Panitia Pelaksana Orientasi Pengenalan Akademik dan Kemahasiswaan (OPAK) 2012  
 Dewan Mahasiswa (DEMA) IAIN Walisongo memberikan penghargaan ini kepada:

Nama : AMALYAH NORUL ARAH  
 Tempat Tanggal Lahir : SECAL 28 Mei 1994  
 Fakultas/NIM : PAKWAH 112111020

Yang telah berpartisipasi aktif dalam kegiatan Orientasi Pengenalan Akademik dan Kemahasiswaan IAIN Walisongo Semarang Tahun Akademik 2012/2013 pada tanggal s/d Agustus 2012 sebagai PESERTA dengan Nilai: Amat Baik/Baik/Cukup/Kurang Semarang, 15 September 2012

Menghormati  
 Pembantu Rektor III  
 IAIN Walisongo  
 DR. H. M. HUSAINI, M.A  
 NIP. 195307112198203 1001



Pengurus,  
 DEMA IAIN Walisongo  
 Kholrul Anam  
 Presiden DEMA

Panitia Pelaksana  
 Orientasi Pengenalan Akademik dan Kemahasiswaan  
 OPAK 2012

Siswono  
 Ketua Panitia

Abdul Malik  
 Sekretaris



KEMENTERIAN AGAMA  
UNIVERSITAS ISLAM NEGERI WALISONGO  
**PUSAT PENGEMBANGAN BAHASA**  
Jl. Prof. Dr. Hamka KM. 02 Kampus III Ngaliyan Semarang 50185 Telp. (024) 7614453  
email : pbb.walisongo@gmail.com

# شهادة

Un.10.0/P3/PP.00.9/0095/2016

يشهد مركز تنمية اللغة جامعة والي سونجو الإسلامية الحكومية بأن

AMALIAH NURUL AZIZAH : الطالبة/الطالب

28 Mei 1994, Tegal : تاريخ و محل الميلاد

20160143016: رقم القيد

قد نجح في اختبار معيار الكفاءة في اللغة العربية (IMKA) بتاريخ ٣١ ديسمبر ٢٠١٥

بتقدير: مقبول (٣٠٠)

وحررت له الشهادة بناء على طلبه.

سمارانج، ١٥ يناير ٢٠١٦

مدير،

الدكتور محمد سيف الله الحاج

١٩٧٠٠٣٢١١٩٩٦٠٣١٠



تمتاز : ٤٥٠ - ٥٠٠

جيد جدا : ٤٠٠ - ٤٤٩

جيد : ٣٥٠ - ٣٩٩

مقبول : ٣٠٠ - ٣٤٩

راسب : ٢٩٩ وأدنا

رقم الشهادة : 22016016



## DAFTAR RIWAYAT HIDUP

1. Nama : Amaliyah Nurul Azizah
2. Tempat, Tanggal Lahir : Tegal, 28 Mei 1994
3. Alamat : Desa. Ujungrusi, RT/RW: 023/003, Kecamatan.  
Adiwerna, Kabupaten Tegal
4. Jenis Kelamn : Perempuan
5. Agama : Islam
6. Riwayat Pendidikan :

SD N 01 Adiwerna Tegal	lulus tahun 2006
MTs Khas Kempek Cirebon	lulus tahun 2009
MA Khas Kempek Cirebon	lulus tahun 2012
UIN Walisongo Semarang	lulus tahun 2016

Demikian riwayat hidup ini dibuat dengan sebenarnya dan untuk digunakan sebagaimana mestinya.

Semarang, 8 Desember 2016

Yang menyatakan

Amaliyah Nurul Azizah  
121111020