

Daftar Wawancara

Berikut adalah beberapa daftar pertanyaan wawancara untuk membantu studi penelitian dengan judul " Analisis Pelayanan BPJS Kesehatan Di Puskesmas Larangan Kabupaten Brebes Dalam Perspektif Pelayanan Syariah”

A. Profil Puskesmas Larangan

1. Sejarah berdirinya Puskesmas Kecamatan Larangan ?
2. Sejarah adanya pelayanan BPJS Kesehatan di Puskesmas Larangan ?
3. Visi dan misi Puskesmas Kecamatan Larangan ?
4. Struktur pengurus Puskesmas Kecamatan Larangan?
5. Aktivitas Puskesmas Kecamatan Larangan?
6. Gambaran Umum Puskesmas Kecamatan Larangan?
7. Program-program Puskesmas Kecamatan Larangan?

B. Program-Program Puskesmas Kecamatan Larangan

1. Tentang program-program Puskesmas Kecamatan Larangan
 - a. Apa saja program-program dari Puskesmas Kecamatan Larangan?
 - b. Bagaimana sistem yang dipakai guna menjalankan program-program ?
2. Tentang sistem Pelayanan Puskesmas Kecamatan Larangan
 - a. Bagaimana pelayanan Puskesmas Kecamatan Larangan?
 - b. Dalam sehari Puskesmas Kecamatan Larangan melayani berapa peserta ?
3. Ada saja faktor penghambat dan pendukung yang dialami oleh Puskesmas Kecamatan Larangan?

C. Sistem Puskesmas Kecamatan Larangan

1. Bagaimana sistem Puskesmas Kecamatan Larangan dalam hal:
 - a. Sistem ketentuan menjadi peserta BPJS Puskesmas Kecamatan Larangan ?
 - b. sistem pencairan klaim BPJS Kesehatan Puskesmas Kecamatan Larangan ?

DOKUMENTASI



Wawancara dengan Bapak Primeradhy pada tanggal 12 Nopember 2016.



Suasana ruang tunggu Puskesmas Larangan.



Wawancara dengan Ibu Murni pada tanggal 15 Nopember 2016.



Suasana Pemeriksaan di ruang KIA.



Suasana loket pendaftaran Puskesmas Larangan.



Suasana Ruang Rawat Inap pasien BPJS Kesehatan Di Puskesmas Larangan.

STRUKTUR ORGANISASI PUSKESMAS LARANGAN

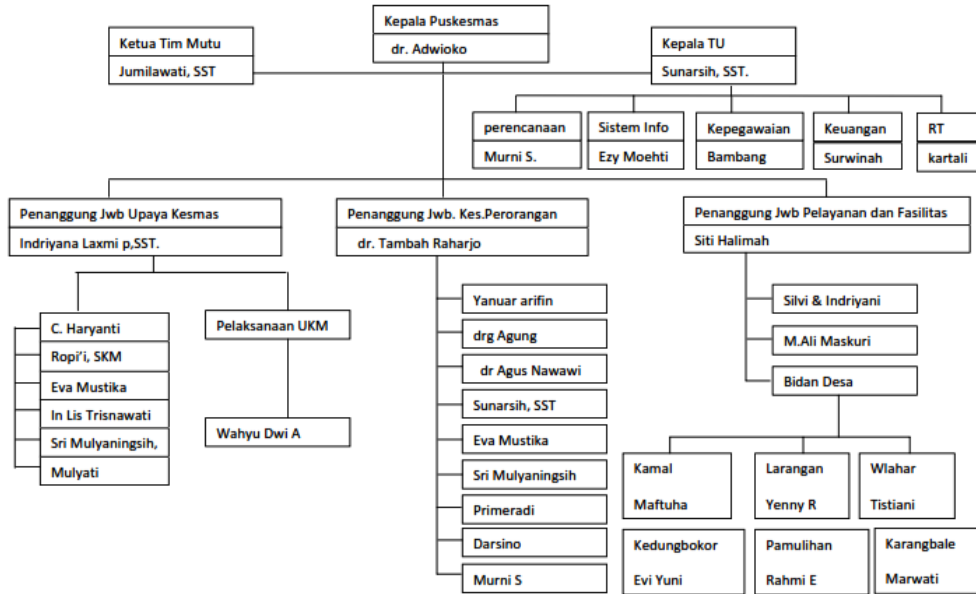



KEMENTERIAN AGAMA REPUBLIK INDONESIA
UNIVERSITAS ISLAM NEGERI WALISONGO
FAKULTAS EKONOMI DAN BISNIS ISLAM

Jl. Prof. Dr. Hamka Kampus III Ngaliyan Telp. (024) 7608454 Semarang 50185
Website : febi.walisongo.ac.id – Email : febiwalisongo@gmail.com

Nomor : B - 4135/Un.10.5/D1/TL.00/11/2016
Lampiran : 1 bendel
Hal : Surat Pengantar Izin Riset

7 Nopember 2016

Kepada Yth.
Pimpinan BPJS Kesehatan
Jl.Raya Larangan Barat No.18
Kabupaten Brebes
di Tempat.

Assalamu'alaikum Wr. Wb.

Dengan hormat, kami sampaikan bahwa dalam rangka penyusunan Skripsi untuk mencapai gelar kesarjanaan pada Fakultas Ekonomi dan Bisnis Islam Universitas Islam Negeri (UIN) Walisongo Semarang, dengan ini kami mohon kesediaan Bapak/Ibu untuk memberikan izin Riset kepada :

Nama : Pradyati Mutya Feby Andryani
NIM/Program/Smt : 122411150/S.1/IX
Jurusan : Ekonomi Islam
Alamat : Ds. Rengas Pendawa Rt.05 Rw.09
Kec. Larangan Kab. Brebes
Tujuan Penelitian : Mencari data untuk penyusunan skripsi dalam Ilmu
Ekonomi Islam Program S.1
Judul Skripsi : Analisis Pelayanan Peserta BPJS Kesehatan di
Puskesmas Larangan Berdasarkan Perspektif Ekonomi
Islam
Waktu Riset : 7 Nopember 2016 sampai selesai
Lokasi : BPJS Kesehatan Kab. Brebes

Bersama ini kami lampirkan proposal penelitian dan instrumen pengumpulan data yang bersangkutan.

Demikian atas perhatian dan terkabulnya permohonan ini kami ucapkan banyak terima kasih.

Wassalamu'alaikum Wr. Wb.

A.n. Dekan,
Wakil Dekan Bidang Akademik

Ali Murtadho

Tembusan:

- Dekan Fakultas Ekonomi dan Bisnis Islam.

DAFTAR RIWAYAT HIDUP

Nama Lengkap : Pradyati Mutya Feby Andryani
NIM : 122411150
Fakultas : Ekonomi dan Bisnis Islam
Jenis Kelamin : Perempuan
Tempat, Tanggal lahir : Brebes, 12 Desember 1993
Agama : Islam
Nama Orangtua
Ibu : Mutmainah
Bapak : Sandoyo
Alamat : Dsn. Penjalinbanyu RT 05 RW 09 Ds.Rengas Pendawa
Kecamatan Larangan Kabupaten Brebes.

Pendidikan

- SDN RengasPendawa 03 Lulus Tahun 2006
- SMP N 3 Larangan Lulus Tahun 2009
- SMA N 2 Brebes Lulus Tahun 2012
- Jurusan Ekonomi Islam Fakultas Ekonomi dan Bisnis Islam UIN Walisongo Semarang Angkatan 2012

Demikian daftar riwayat hidup ini dibuat dengan sebenarnya untuk dapat dipergunakan sebagaimana mestinya.

Semarang, 20 November 2016

Pradyati M.F.A
122411150