

LAMPIRAN-LAMPIRAN

STRUKTUR ORGANISASI
HMI KORKOM UIN WALISONGO SEMARANG
PERIODE 2015-2016

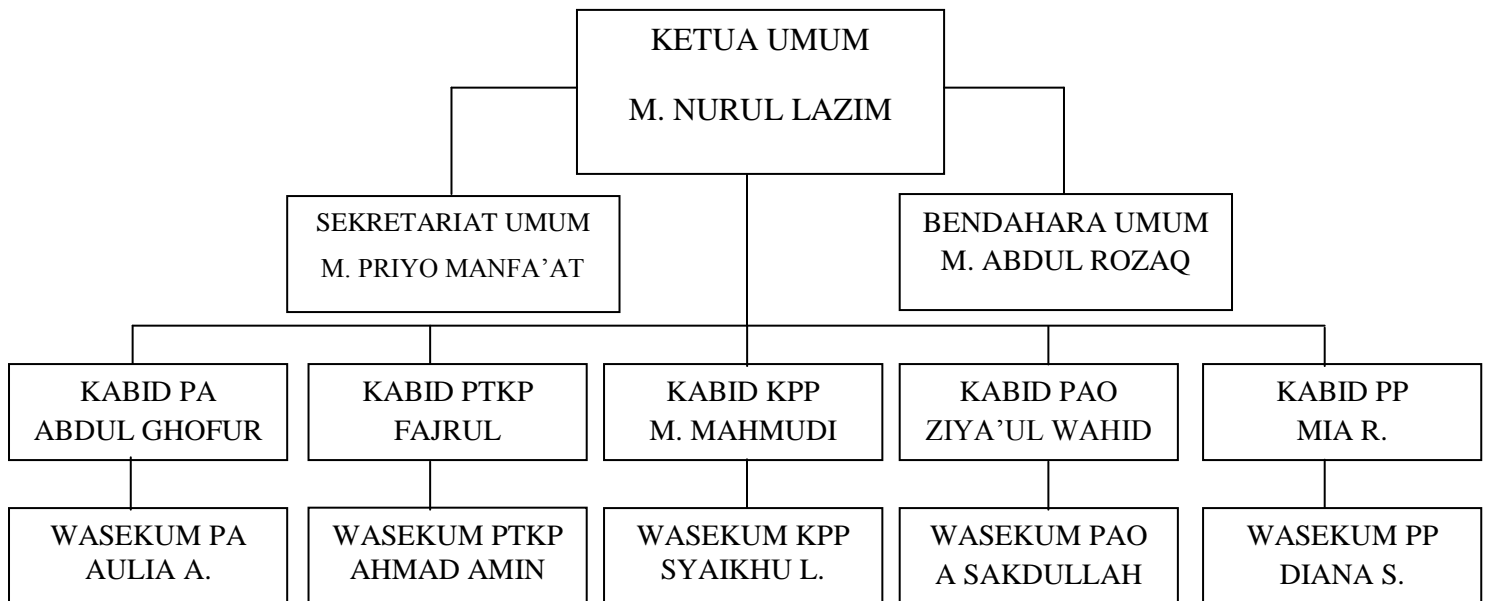

- 1) Ketua Umum adalah penanggung jawab dan koordinator umum dalam pelaksanaan tugas-tugas intern dan ekstern yang bersifat umum di komisariat
- 2) Ketua Bidang Penelitian, Pengembangan dan Pembinaan Anggota adalah penanggungjawab dan koordinator kegiatan penelitian, pengembangan dan pembinaan anggota di tingkat komisariat.
- 3) Ketua bidang Perguruan tinggi, Kemahasiswaan dan Kepemudaan adalah penanggungjawab dan koordinator kegiatan perguruan tinggi, Kemahasiswaan dan kepemudaan di tingkat komisariat
- 4) Ketua Bidang Kewirausahaan dan Pengembangan Profesi adalah penanggungjawab dan koordinator pembentukan fungsional dan evaluasi dalam kewirausahaan di tingkat komisariat serta bertanggungjawab atas koordinasi dengan Lembaga Pengembangan Profesi (LPP) tingkat Cabang.
- 5) Ketua Bidang Pemberdayaan Perempuan adalah penanggungjawab dan koordinator kegiatan bidang kewanitaan tingkat komisariat
- 6) Sekretaris umum adalah penanggungjawab dan koordinator kegiatan dalam bidang data dan pustaka, ketatausahaan, dan penerangan serta hubungan organisasi dengan pihak ekstern pada tingkat komisariat
- 7) Wakil sekum bidang PPPA bertugas atas nama sekretaris umum untuk kegiatan PPPA membantu ketua bidangnya di tingkat komisariat
- 8) Wakil sekum bidang PTKP bertugas atas nama sekretaris umum untuk kegiatan PTKP membantu ketua bidangnya di tingkat komisariat
- 9) Wakil sekum bidang Kewirausahaan Dan Pengembangan Profesi bertugas atas nama sekretaris umum untuk kegiatan kewirausahaan dan pengembangan profesi membantu ketua bidangnya di tingkat komisariat
- 10) Wakil sekum bidang pemberdayaan perempuan bertugas atas nama sekretaris umum untuk kegiatan kewanitaan membantu ketua bidangnya di tingkat komisariat
- 11) Bendahara umum adalah penanggungjawab dan koordinator kegiatan dalam bidang keuangan dan perlengkapan organisasi pada tingkat komisariat.



1. KANTOR HMI KORKOM UIN WALISONGO SEMARANG



2. DOKUMENTASI,
“PEMBANGUNAN SEKRETARIAT PERTAMA HMI KORKOM UIN WS”



3. DOKUMENTASI HMI KORKOM, DALAM KEGIATAN PENGKAJIAN
PEMIKIRAN CAK NUR



4. AGENDA KEGIATAN LATIHAN KADER (LK 1) HMI



5. FORUM DISKUSI
CDIS (CENTRAL OF DEMOCRACY AND ISLAMIC STUDIES)



6. KAJIAN BAHASA OLEH LBMI



7. PENDAHULUAN MATERI “ISLAM SEBAGAI ASAS HMI”
HMI KOM IQBAL FUHUM



8. DISKUSI KOHATI (HMI-WATI), TERKAIT PEREMPUAN DALAM ISLAM



9. DISKUSI MINGGUAN DI KAMPUS



10. KEGIATAN AKSI HMI



11. KEGIATAN SOSIAL HMI

PENGGALANGAN BANTUAN UNTUK KORBAN BANJIR



12. PERINGATAN HARI KESAKTIAN PANCASILA



13. WAWANCARA DENGAN KETUA DAN PENGURUS KORKOM
UIN WALISONGO SEMARANG DI SEKRETARIAT HMI

DAFTAR RIWAYAT HIDUP

Data Pribadi

Nama : Dwi Ernawati
Tempat, Tanggal lahir : Kendal, 30 Januari 1993
NIM : 104111043
Alamat : Ds. Tambahsari Rt 01 Rw 01 Limbangan,
Kendal-Semarang
Nomor telepon : 087731066093
Email : *dwie.elfebra@yahoo.com*

Riwayat Pendidikan

A. Pendidikan Formal:

1. 2007 sampai dengan 2010 : MA NU 04 Al-Ma'arif Boja-Kendal
2. 2004 sampai dengan 2007 : MTs NU 12 Ki Ageng Mataram,
Limbangan-Kendal
3. 1998 sampai dengan 2004 : SDN Tambahsari Limbangan

B. Pendidikan Non Formal:

1. Ponpes Al-Mabrur, Sapen-Boja
2. Kursus Lembaga dan Pendidikan Komputer, Gazebo, Boja

Semarang, 19 Desember 2016

Dwi Ernawati

